

AYUNTAMIENTO DE MADRID
LIBRO XI FOLIO 140
8 MAR. 1989
CANCELADO
ARCHIVO

1891

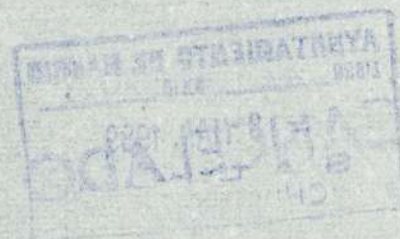

Ch. d. 21 de marzo de 1714

En su Ayun.^{to}

En su Ayuntamiento.

Remite a D. Juan Francisco Cort. de los

foam al Can. D. Juan Francisco Cort. de los

Comun del

Quartel

Ex^{to} de Vill. Dize le portonege un
sitis y Casar en la Calle ancha de
Bexm^o qui hazen Coquina ala zela
crus verde, y necesitado N^o p^ocarlar
como parece de la de mortu^o y plata
que presentta.
D^o de Vill. de Vill. en su villa, y precedien
do las dilig. Conduj^o a queson p^ocar
tica Conceder eulencia y permu
parapoderlo Coecutar enq^o N^o p^ocar
especial m^o.

1-84-50

Ayuntamiento de Madrid

ОТКАЗЫВАЮЩАЯСЯ



Ayuntamiento de Madrid

per la Consuetudine, e non di

Señal de maravedí.

SEILO EVARTO, VIENTE,
MARAVEDIS, AÑO DE MIL
SETECIENTOS Y EVAREN-
TA Y EVARTO.



Frans. R
U. 8
J. n. Illm. l. Fran
Coron. de los Cas. de
S. M.
Ca
Sup.



TERCER QUARTO, AÑO DE
MIL SETECIENTOS Y OVA-
RENTA Y CUATRO.

De la Villa de Madrid a quinze
dias del mes de Abril año de mil seiscientos
e quarenta e quatro = el S. D. Antonio Pri
do, ^{or} Secretario desta Villa de Madrid Co
misario del quaxel de Santo Domingo
de ella, en vista del memorial desta otra
parte, y Remision echada ^{ria} a dho, para efecto
de ver y Reconocer, el sitio donde se ade
lee, la obra que espresa, dho, memorial, nom
bro, a Manuel de Molina ¹ Alcaide de otras
y Alcaide desta Villa, quien lo acepto, y
en su Consequenzia, quando, en la, falle
Ancha de S. Bernando, se dio, y Reconocio
el Ofendido sitio de Casa, y por no bauer
en su ^{or} ~~lo~~ ^{la} ~~obra~~ ^{obra}, impedim, no alguno se man
do, por dho, S. ^{or} ~~obra~~ ^{obra} los Cordones, en Cuso
Cumplim, dho, Alcaide lo executó, en esta
forma = En la linea de achada, que mira,
ala Calle ^{ancha} de S. Bernando ^{fixada} la

Cuerpo, de la casa nueva que pertenece
a Simón, Plomero de su Magestad, acta
la loguina de la Callejuela que sale ala
Calle de la Cruz Verde, tubo cincuenta
pies incluíendo en ellos la fachada an-
tigua que se llamaicha y nueva que
se llama de la Cruz, siguiendo en tantos
Largos línea para expresada Casa del
Plomero y fachada consistente de las que
se reconocían. Y por la fachada, que mi-
ra ala Callejuela, que sale ala calle, de
la Cruz Verde, tubo sesenta pies y m,
y de largo, y grueso, por la parte de anas
quince pies y medio, la expresada Calle-
juela y formamos por la parte de
anexas y la línea de la fachada, que
mira ala Calle de la Cruz Verde tubo
cuarenta y nueve pies y m, y de
grueso, y la Calle de la Cruz Verde por
la parte de anas tubo pies y m, y
los mismos por la parte de, anexa
Cua medida y reconocim^{to} en la forma
expresada fenerido, yud, p^{re}mino, aso
sepo. Serrano Nieto, de obras y quien

Don Antonio Gaspar de Linedo

Manuela Molina

Samuel Joseph
Creswell

Madrid 17 a 18 a 1844

En su Ayun.^{to}

Como se Informa y dense los despachos con
venien^{tes} guardando ordenanz^{as} y Claustras

Ayuntamiento de Madrid



Para el pago de oficio quarenta.

SIEGLO QVARTO, AÑO D
MIL SETECIENTOS Y QV
RENTA Y QVATRO.

[Faint handwritten text and signatures]
Antonio José de...
Don Juan...
Don...
Don...

En el Ayuntamiento de Madrid a 14 de Mayo de 1774

Como se informa y acuerda en el Ayuntamiento de Madrid a 14 de Mayo de 1774

Don Juan de...
Don...

1774

mis.

COM
LVA

Planta y Alzado
de una Casa que esta
seade Redificar en
Calle Ancha de s.
Bernardo y Buebeola
la Cruz Berde;
propia del s.^o J. Ma.
del Franco =

Calle de la Cruz Berde

297

Cochera
Calle Ancha de s.
Bernardo

Joseph Serrano

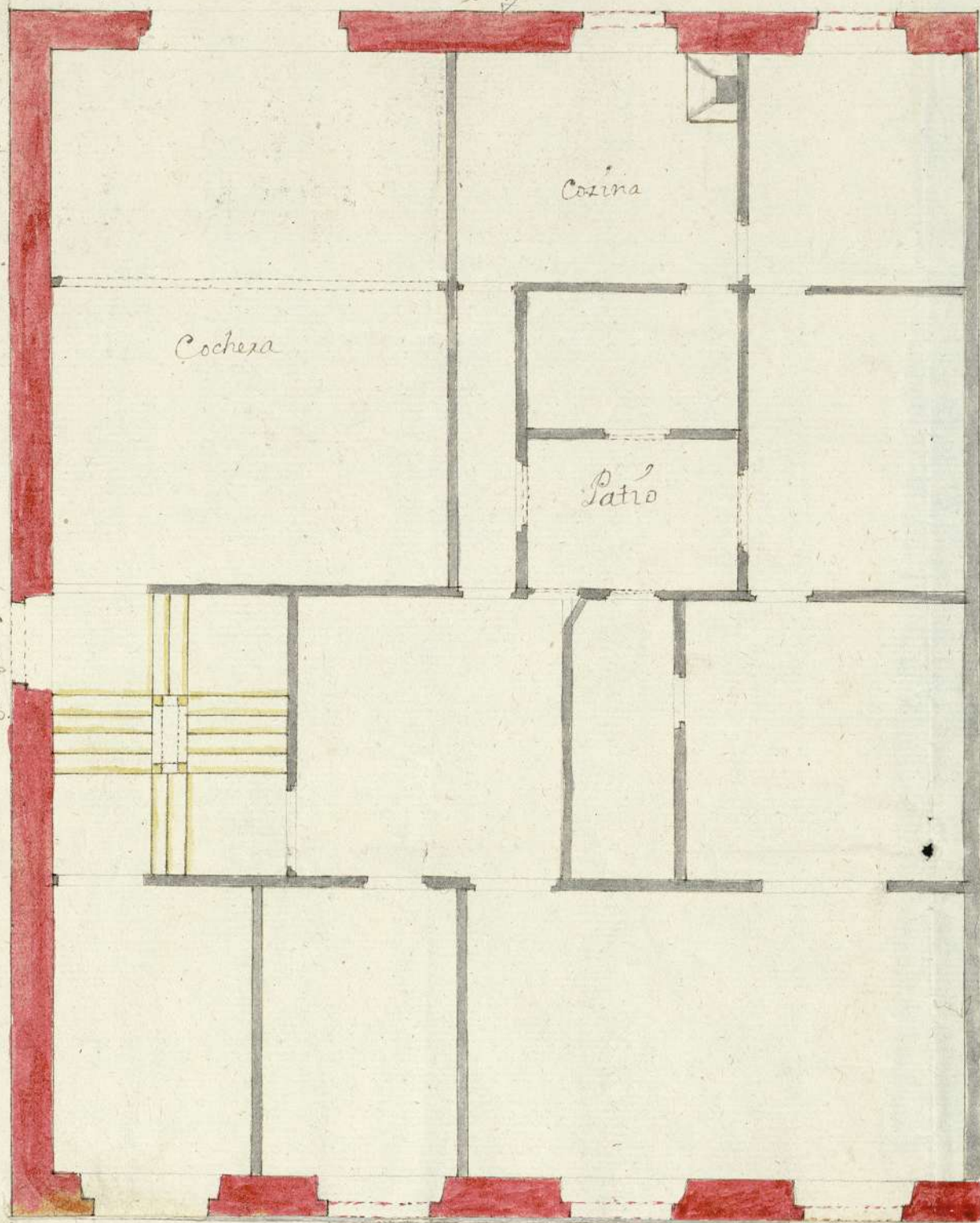

292
Fachada ala C.^a Ancha de s.ⁿ Bernardo

Ayuntamiento de Madrid
5 10 20 30 40 50

1-84-50

Fabrica de Cera

1-84-50

Ayuntamiento de Madrid

1774

