

Al Sr. D. Juan de Dios  
Encomendado

1.84-67  
(2)

Informe el Sr. D. Juan de Dios  
Causa Comunal la Calle de Santa Maria equi  
al Luaxuel ma alla a San Joseph la qual  
en la forma de un malacuada neventa  
de un lado e yboluendo a fabricar  
de un lado ora veintitantos dada quere  
la 3 para ejecutarlo aru  
glado al Sr. D. Juan de Dios

Para la linea para ello  
El Sr. D. Juan de Dios  
En cumplimiento  
del acuerdo de la Comision al Caballero de la Orden  
donde, en el dia 13  
de este presente mes  
fue a la Calle de la fabrica de la Casaca de  
Santa Maria cierra en ella la que neventa

Admision  
de un lado e yboluendo a fabricar  
de un lado ora veintitantos dada quere  
la 3 para ejecutarlo aru  
glado al Sr. D. Juan de Dios  
Para la linea para ello  
El Sr. D. Juan de Dios  
En cumplimiento  
del acuerdo de la Comision al Caballero de la Orden  
donde, en el dia 13  
de este presente mes  
fue a la Calle de la fabrica de la Casaca de  
Santa Maria cierra en ella la que neventa

Calle que llaman de la Santa Maria  
reconoció el referido Sr. D. Juan de Dios  
no haber en ella ni fabrica ni impedimento  
alguno remando p. dho Sr. D. Juan de Dios  
en cuyo cumplimiento dho Sr. D. Juan de Dios  
la linea de la  
de San Joseph





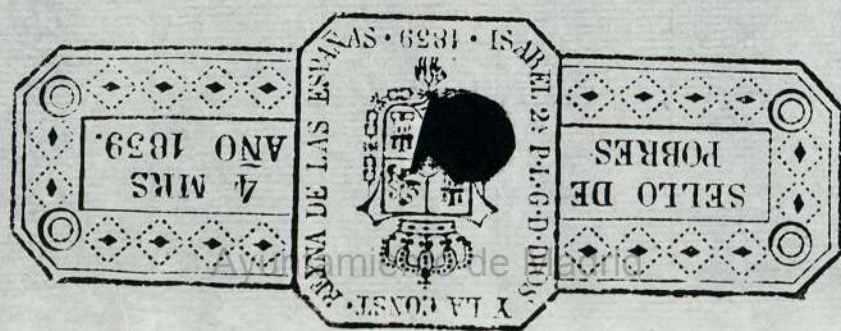



Chd. H. de Agosto de 1785. Hm. Or.

En su Ayuntamiento.

1-84-67

Informe el Dn Juan de la Cruz de la Calle de Santa Maria equi  
Causa Comiss. la Calle de Santa Maria equi  
Al Cuartel-na de San Joseph, la qual  
en la forma de su maltratada nece-  
a costumbre demoler e y volverla a fabricar  
da de segun la planta dada que es  
para ejecutarlo ane-  
glado alas Ordenanzas de Madrid

y tirar las Lineas para ello =

En cumplimiento  
del acuerdo anterior de Cavalleros de Ex. Or.  
Deste, en el dia 13  
Deste presente el Sr. Cuartel para que pase al cono-  
pase a la Calle de la fabrica de la Casa de  
de Santa Maria en ella la que nece-  
necesita de Madrid



donde está la Can  
que Kfere este yoran sus lineas en la forma  
memorial, y Ordinava Caxd quelpere  
ante Manuel Luis A. J. J.

Joseph Lorever sí<sup>no</sup> de la limpiosa, hice que  
Blas Rodriguez Maestro de obras, y Alarife  
de Madrid tirase los cordeler al sitio que se  
quiere fabricar el qual hace esquina a la  
Calle de San Joseph, y se halló no aver incon  
veniente alguno en que se vuelva a Redifi  
car la Casa q<sup>e</sup> alli avia, y se ha demolido p<sup>o</sup>  
entrase vendiendo, cuya medida del sitio  
con~~ta~~ta mas por menor en la declarar  
q<sup>e</sup> acompaña a este memorial, y planta q<sup>e</sup>  
se vuelbo. En Vista de la qual vi Madrid  
quiere poderse mandar se le de a esta parte  
la licencia q<sup>e</sup> solicita. Madrid y Agosto 18 -  
de 1715. Dn Juan de Miranda

M. 23 de He. a 1715 Jtestaff  
Enm. J. J. Ayuntamiento de Madrid  
Como se firma el Cas. Con.

2  
ne  
es  
mife  
ere  
la  
con  
difi  
r  
is  
m  
r  
e  
g  
a  
nte  
—

M. D. C. C. C.

SE  
L  
La Villa

tuos días de Agosto año  
y quarenta y cinco

Alvaros Cavallero del Nuevo

por maestro de la Villa y

Quartel de M. de Guadalupe

Cella, en esta delemimacione

a la de la villa y Remon

empresario para fado de la villa y

Donde se hade ejecutar la obra

de 2 espaldas nombre a la Plaza

M. D. C. C. C. y M. D. C. C. C.

Alvaros y M. D. C. C. C.

Ayuntamiento de Madrid

Call. de la Villa y M. D. C. C. C.



ffms. Or  
S.

Don Juan de los  
raverms de Madrid



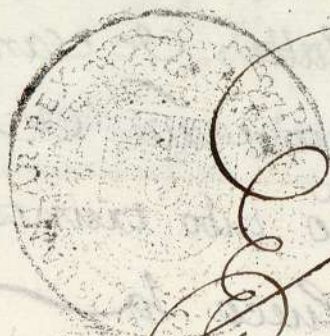

En la Villa de Madrid a

trece días del mes de Agosto año de mill setecientos y quarenta y cinco = El Sr. Dn Juan de Miranda Cavallero del Auto de Santiago re-  
gidor perpetuo desta Villa y Comendario del Cuartel de S.<sup>n</sup> Sebastian y Jesus Nazareno  
Ocella, en vista del memorial que acompaña  
à su diligencia y remisión hecha a su  
señoría para efecto de ver y reconocer el sitio  
donde se hade executar la obra que en el  
se expresa nombre a Blas Rodriguez  
Alro Obros y Alarife de Madrid, quien  
lo acepto y en su consecuencia estando en la  
Calle que llaman de S.<sup>ta</sup> Maria se rñó y  
reconoció el referido sitio de Casa, y por  
no haver en su <sup>en</sup> y fabrica impedimento  
alguno remando p.<sup>a</sup> dho S.<sup>or</sup> tirar los cordes  
les en cuyo cumplimiento dho Alarife lo  
executo en esta forma = En la linea de la  
fachada que mira ala calle de San Joseph



Desde la esquina de la Calle de Santa  
María hasta la fábrica que cruza de So  
lega que es el mismo dueño tubo treinta  
pies = Y de vano o hueco la  
calle de S. <sup>n</sup> Ipe entrando  
p. la de S. <sup>ta</sup> María desde oha es-  
quina hasta la de enfrente tubo vein-  
te pies y medio = Y la fachada que  
mira ala Calle de S. <sup>ta</sup> María desde oha  
esquina hasta las casas medianeras  
que pertenecen a D. María Alvarre  
tubo veinte y ocho pies y quarto = Y  
de vano o hueco la boca de oha Calle de  
S. <sup>ta</sup> María desde oha esquina hasta la  
de enfrente veinte y un pies = Y en esta  
forma concluida oha medida oho caualle-  
ro Capítular p. <sup>n</sup>o antem el S. <sup>n</sup>o p. <sup>n</sup>o  
no a Juan de Rivera Alro de  
obras, y quien hade executar la ex-  
presada que para darla principio acuda  
a Madrid p. la <sup>ma</sup> de el Cargo de S.  
Juan Moreno de Villodas a obtener la



Señoría que para oho efecto se deve sacar  
y obtenida obrenue en la execucion de oha  
Obra ornato y poluxia vacando la Tierra y  
desmontes al Campo todos los cauados y  
levantada su fabrica una para bella su  
peñise no prozga sin auer a su seño  
ria para ver y reconocer en va arreglase  
a sta medida, que latixantes de sus facha  
das enlose de piedra Barroqueña todo en con  
formidad de acuerdos de Madrid de todo lo  
qual enterado dyo lo cumplia asi: Y lo  
firmo en Señoría concho Alarfe y en fee  
Oello yoel <sup>no</sup> no

Blas Rodriguez

Enuel Lopez  
Cortes



Seis céntimos de octavo quarto mrs

**SELLO QVARTO. AÑO DE  
MIL SETECIENTOS Y QUAR-  
ENTA Y CINCO.**







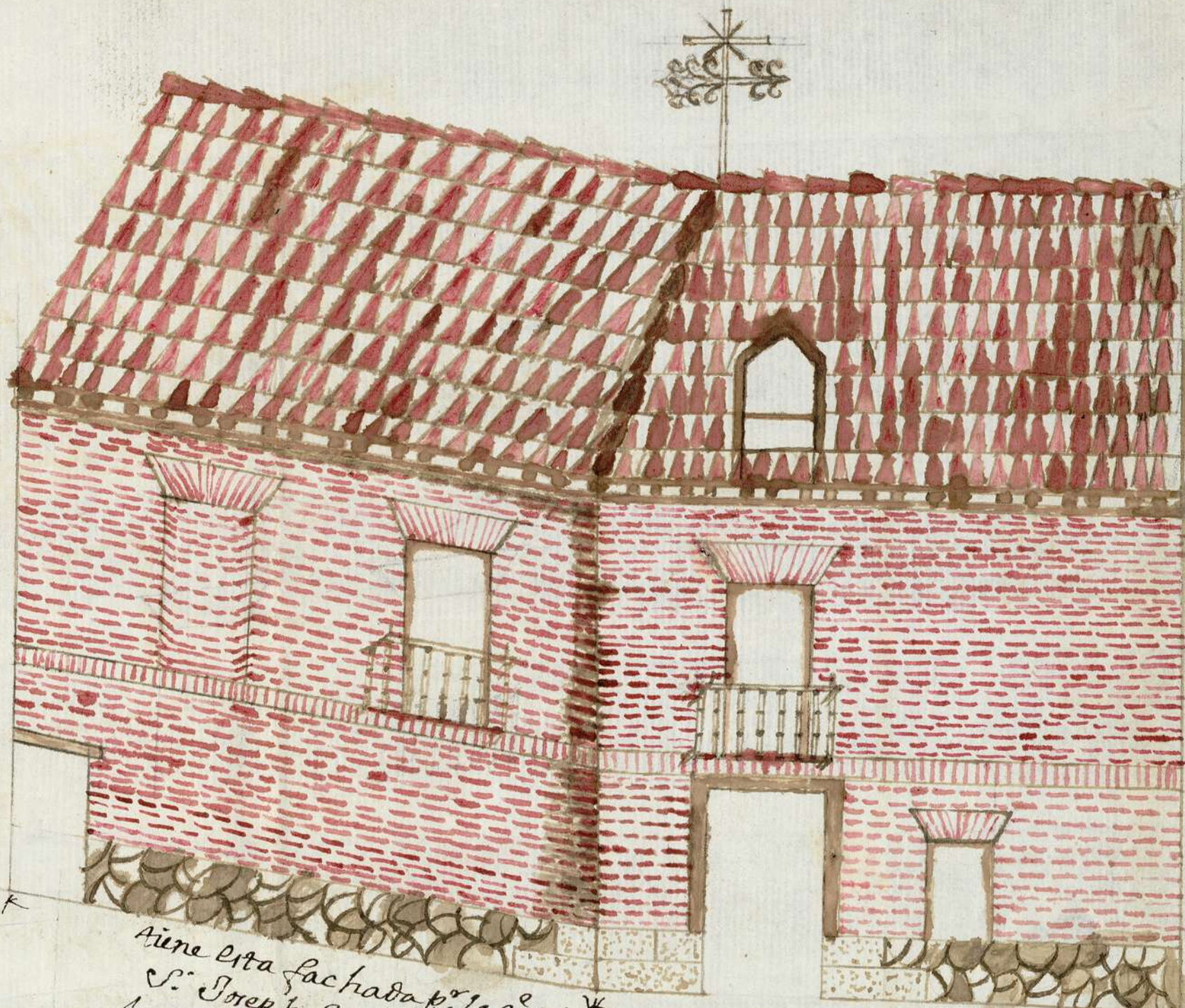
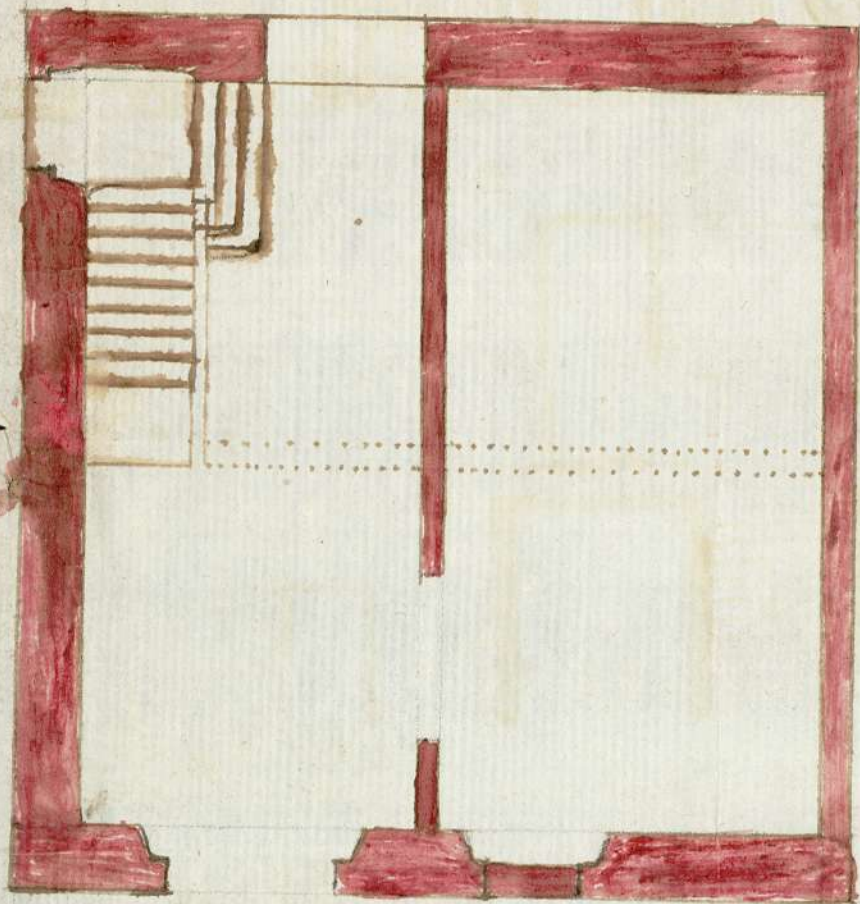

Tiene esta fachada p.<sup>ta</sup> lal.<sup>ca</sup> \*  
 S. Joseph h. 30 p.<sup>ta</sup>  
 hueco de la boca de esta C.<sup>ta</sup> 20 p.<sup>ta</sup> y  $\frac{1}{2}$

Tiene esta fachada 28 p.<sup>ta</sup> y cuarto  
 C.<sup>ta</sup> de Sta Maria

12345 678910



Juan de ... Ayuntamiento de Madrid Esta Planta es del of. para que quiere fabricar Su l.<sup>ta</sup> de caña



1-84-67  
(3)

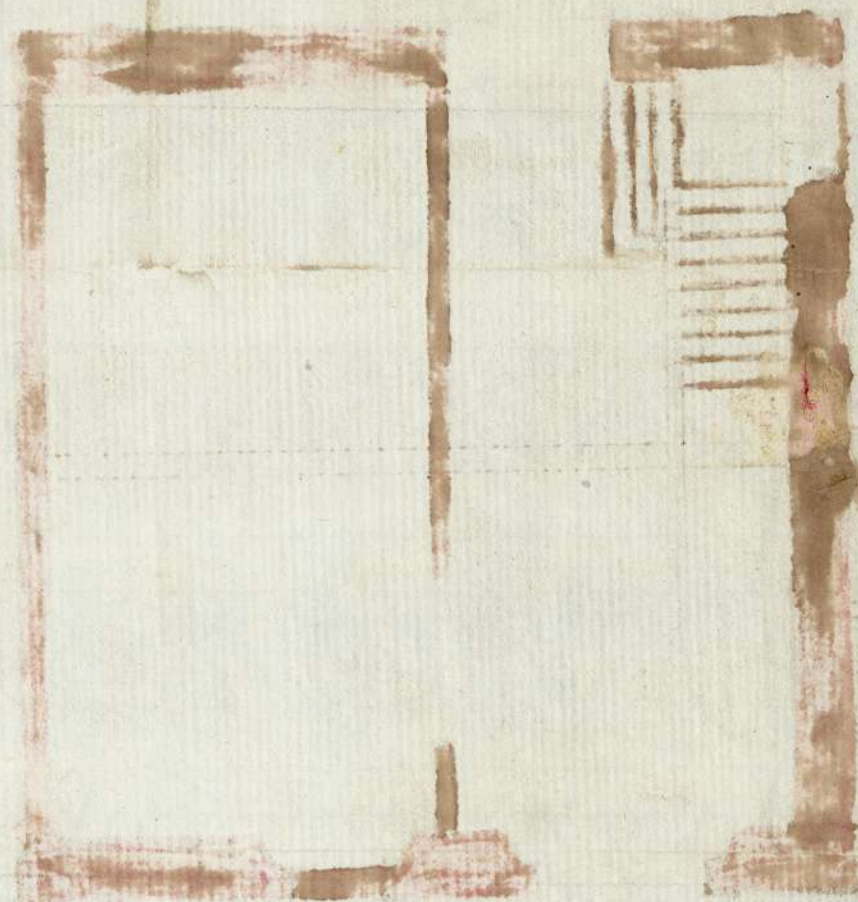



1-84-67

(31)



Ayuntamiento de Madrid