

3-365-76

Ayunt.^o Court de Madrid.

1842..

Plinia.

D. Ignacio Perez de Soto, solicitando
licencia p.^{ra} construir de nueva planta
la casa C.^o de Jaenometreos n.^o 32.^o de
la man.^o 361.^o

fol. 24

n.º 210



Excmo. Sr

D^o Ignacio Perez de Soto dueño de la casa n.º 32 de la m.ª 361 calle de Jacometruzo: hace presente a V.ª que habiendo sido demolida de ruina y en su consecuencia mandado que se haur varias reparas en la fachada quedando lo interior e inhabitable; ha consultado demolerla toda para edificar de nueva planta y tener todo entendido que para la formación del plan de fachada tiene mandado V.ª que proceda a avisar p.ª determinar la elevación y altura que se le ha de dar a la fachada.

A V.ª Suplica se sirva mandar se haga a la mayor brevedad dicha elevación ordenando la altura para que con uno y otro requisito formar el plano de fachada y presentarlo para su aprobación en que recibirá merced. Madrid 25 de Abril de 1842.

Madrid 25 de Mayo de 1842.
Por acuerdo del Excmo. Sr.
Jefe de la Int.ª de Obas

Madrid 26 de Mayo de 1842

Comisión de Obas.
Para el Sr. Regidor interino de la misma D.
Juan.º Piqueras para que avisado del Sr. Regidor del
Dicho, Torquiberto del fuero y del de Obas. interinados
se pudiese a señalar la elevación y altura que
debe darse a la nueva fachada cuya construc-
ción se solicita

Procede

Tore y Bonet

Por de la Int.ª de Obas

Atiendo pasado a reconocer la elevación y altura

que deba observarse en la fachada que D.^o Ignacio
 Perez de Soto, trata de construir en un
 Casa Calle de Jaen número 32 m.^o 361.
 remita: que dicha fachada debe de estar con
 entinea recta de los 24 $\frac{1}{2}$ pies que tiene de
 altura atando por su izqda con la can-
 tera de la Casa n.^o 31 y por la derecha con
 la número 30-, quedando un ancho de calle
 de 16 $\frac{3}{4}$ pies; no habiendo en dicha man-
 zana ninguna fachada que pueda to-
 marse por tipo de altura podrá con-
 tarse con la altura de 60 pies para que
 se arreglen a ellas las que en lo futuro
 se construyan, debiendo presentarse por el dueño
 el plano de la nueva fachada firmado por
 el Arq.^{te} que ha de dirigir la obra Madrid
 31 de Mayo del 362.

Man. Pedro Ayegui

Madrid 31 de Mayo del 362.

Comisión de Obras.

Conforme con la alineación q.^{ta} se expresa p.^{ta} el Arq.^{te}
 en su preced.^{te} inf.^{te}, mas no respecto de la altura que
 se considera suficiente la de 60 pies.

Parasá Stoyko Pango Stoyneraz
 Tare y Barriet

Ayuntamiento de Madrid

Plano de la fachada de la casa n.^o 32 man.^o 361. Sit.^a en la calle de Jaen
 número 32 m.^o 361. Soto que se trata de construir de nuevo.

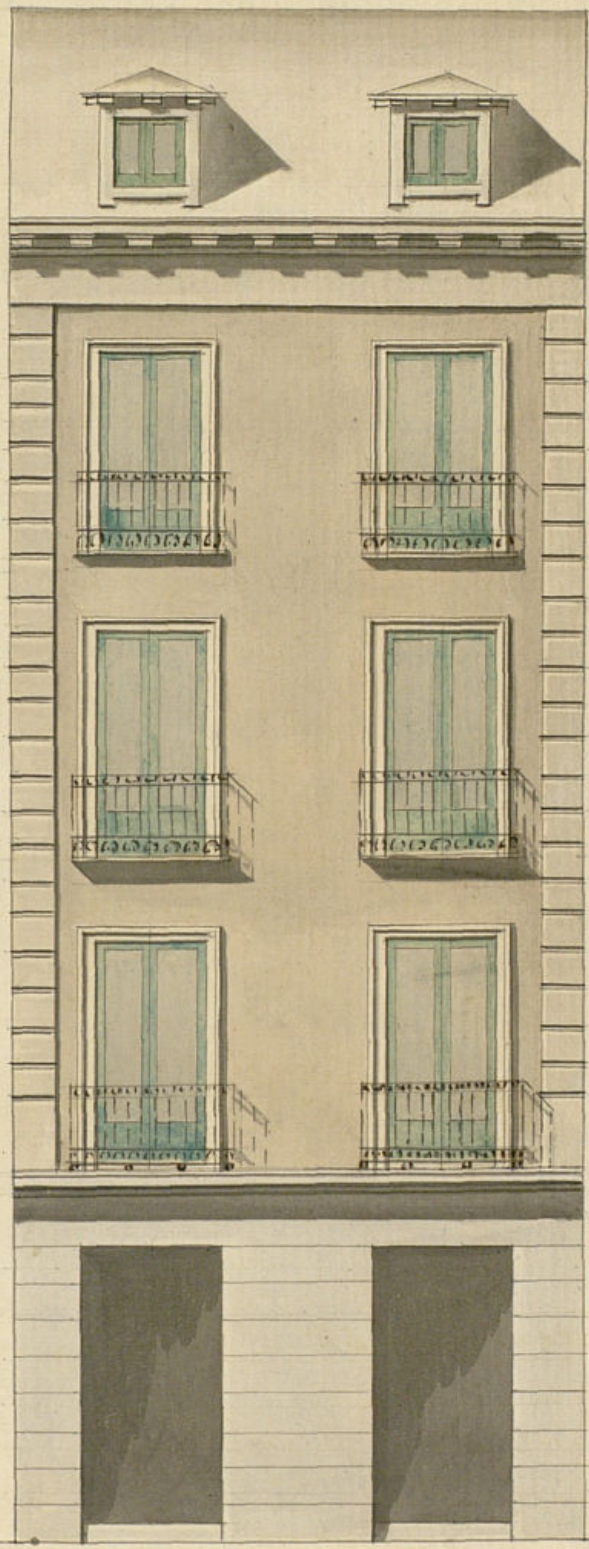

Escala de 10 20 Pies

Sebastian de Azcoaga

Nº 220



Excmo. Sr

D. Ignacio Ortiz de. lto dueño de la casa n.º 22 de la manz.ª 361 calle de Jacomurto
que trata de edificar a V.ª la capilla que están tiradas las cuerdas y ordenado a su
ultra presenta el plan de fachada formado por el arquitecto D. Sebastian Arcoaga
para que V.ª se sirva aprobarlo.

A V.ª Suplico se sirva hacerlo así en que recibirá merced. Madrid
17 de 1842

Ignacio Ortiz

Madrid 17 de Abril de 1842.

Com.º de Obra.

Pase por el anterior y plano presentado a informe del
Arquitecto del Puente
A. Freixas

Tome y posea

Sr. de la Com.ª de Obra.

En vista del plano que acompaña por el arq.º
D. Sebastian Arcoaga, digo; no haber reparo
alguno en que el Com.º arq.º se sirva conde-
lar la misma que se solicita bajo la observancia de
dicho presentado y abarros marcados para con
las previas circunstancias de que los cun.º

para de com.º de de nuevo judicial con

mercadería de cal y arena sobre terreno firme
dándole la pie de grueso hasta en medio pie
mas bajo que el nivel del pie de
la calle en donde se tallan los muros
pie de cada lado se situará el zocalo de cantería de
3 pies de alto o lo menos con su tirón correspondiente
resultando dos baladas descubiertas en el punto mas
elevado de la calle en donde se continuara así el
hasta el mas bajo sin que faltase cetera en nin-
gun punto de la fachada, sobre el referido zoca-
lo y con el mismo grueso de 3 pies seguirá de fábrica
de ladrillo y merced de cal y arena el cuerpo bajo hasta
la imposta del pie principal, y de la misma fábrica en
todas sus alturas; siendo los arcos de puertas y venetas
mas del propio material, sin entramado alguno ni
bambales de madera, retallándose un cuarto de pie
por lo interior de cada pie de los 1.^{tos} de forma
que resulte el interior de dos y medio de grueso para
el apoyo del alero, que será de madera descubierta
compuesto de soleros canchales con toradura coronada
superior moldado cubierta de plomo formando una
canal general que recoja las aguas de las arma-
duras, a fin de que introducidas en bajadas de
plomo o barro embebidas en el grueso del muro

de fachada desaguen por encima de la altura en
la que se colocarán losas de piedra vengiendo
de medio pie de grueso y tres pies de salida entera
al impedimento de la calle. Las boardillas se situarán
al jalón del filo interior de la fachada sin ante-
pedio volado sobre el alero, totabando ni otra altera-
ra sobre la cubierta del tejado, bajo denominación
ni objeto alguno; Los balcones tendrán de buelto lo
mas uno y medio pie los del pie principal. uno los
del segundo y medio los del 3.^o dándoles tres y tres
cuartos pie de altura y al intervalo de los balcones
serán de dos, quedando recibidas las patillas en el
grueso de la pared un pie y mas de otro separados
del vivo de la tira de las ventanas; En las puertas
no habrá batiente ni pedáneo alguno que solga
del filo exterior de la fachada para que no impi-
dan el tránsito publico, debiendo abrir aquellas
hacia el interior de la posesión; y por ultimo
se rebocará la fachada de un tanto con arreglo
a un buen orden de construcción; pero como el
Sr. D. D. se halla entremetido en el cargo de la
policia. breu apunto de los edificios y de la segun-

Juan Pedro Freyre

Lesmo. Sov.

20 n.º 32. y en vista de haberse verificado la tira de
cuerdas de la que ha resultado marcando por el Arquitecto
del Lunaxel la alineacion y altura q. habia de observarse
graduando esta en 60. pies; es de parecer se sirva V. Es.
conceder a dho. Soto la oportuna licencia, a laidad de
guardar la alineacion expresada, haciendolo de la al-
tura en solo 57. pies q. se considera suficiente, y de
observar asi mismo las demas reglas q. p.º el orn.
de construccion expresa el referido Arquitecto. Ma-
drid 21. de Abril de 1842.

Guyon Talavera Hoyos Poirig
 Holguera Tora y Bonet

Madrid 22 de Abril de 1842.

In Argument. Cons?

Con la Comision; espidiendose a efecto la
oportuna certification.

celebrada el 22 de este mes, acuerdo con-
ceder la licencia pedida conformando
con lo propuesto por esta Comision
y para que conste Doy la pre-
sente que firmo en Madrid a 27
de Abril de 1842.

Eni. D. N.