

4-47-68.

Ayuntamiento Constituido
de Madrid

1845 y 46.

Policia

Caras

D. Lorenzo Pezoso en concepto de
Administrador de las buas num. 6 y 8
calle de las Tres Cruces y 11 por la de Jaco-
mestero sobre permiso para la edificación
de las mismas.

[Faint, mostly illegible handwritten text in Spanish, likely a historical document or ledger entry.]

Diseño de las fachadas que han de edificarse en las calles de Sacramento y de las tres Cruces señaladas, la primera con el numero 11, y las segundas con el 8 y 6 de la manzana 342 correspondientes a las casas propias del establecimiento de Beneficencia en esta Corte de S. Luis Rey de Francia de las que por ahora se construirá únicamente la que se distingue con el N.º 6

Fachada a la Calle de Sacramento.

N.º 11.

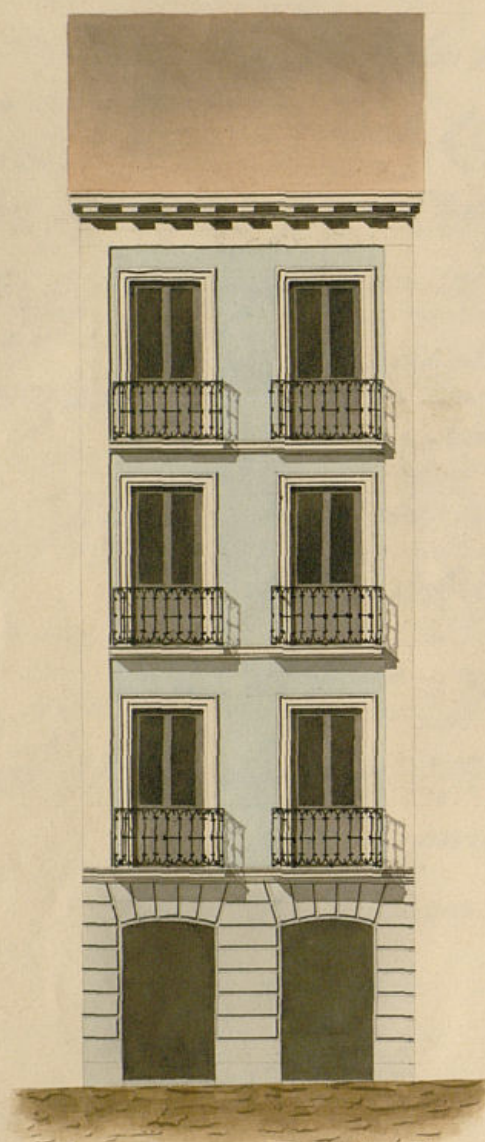

Fachadas a la Calle de las tres Cruces.

N.º 8.

N.º 6.

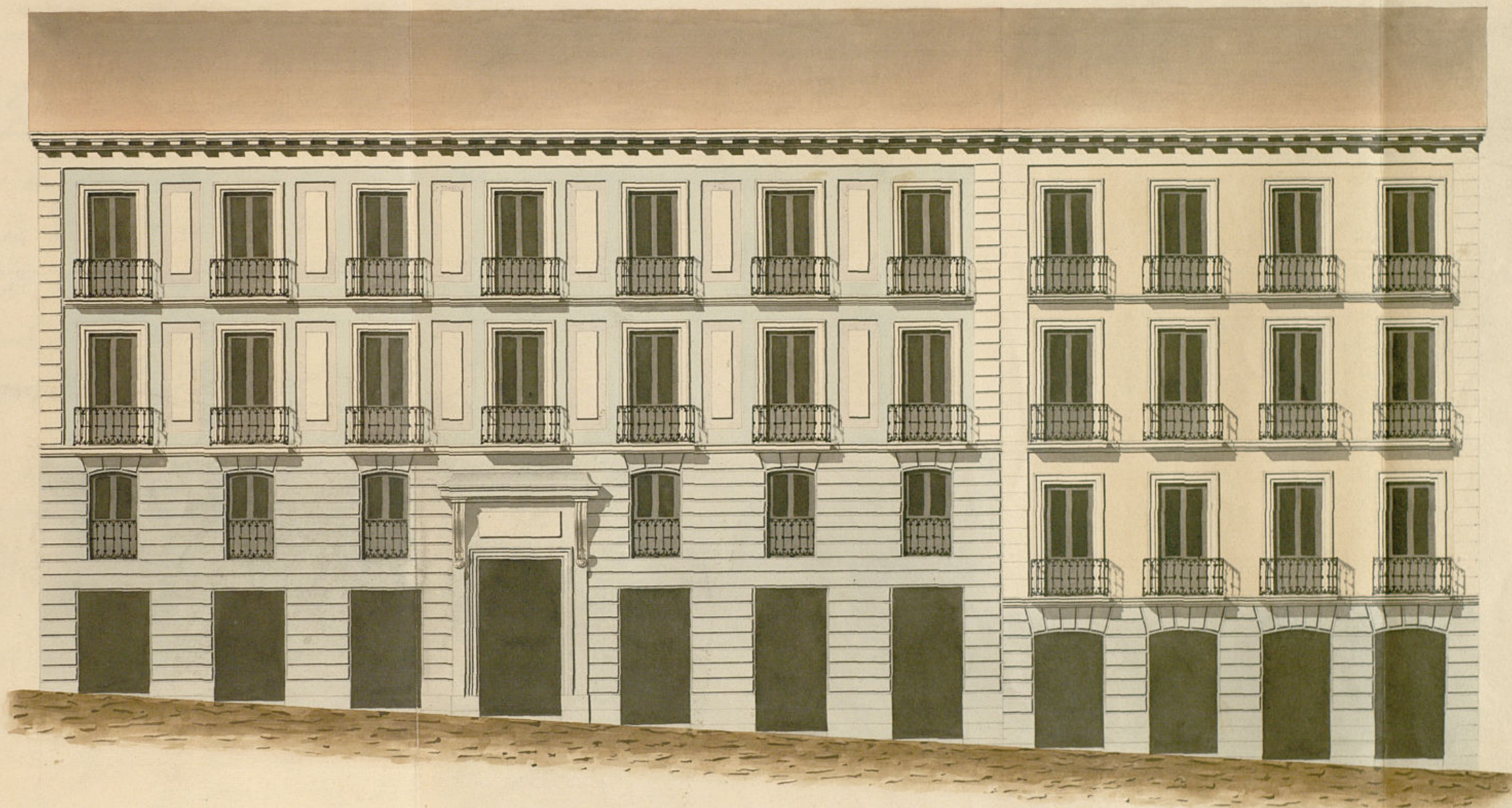

Escala de



Madrid 10 de Mayo 1816.

Miguel Garcia



Excmo Ayuntamiento Constitucional de esta Capital.

Madrid 24 de Mayo
de 1846.

Don D. J. de Obra. El que sucribe administrador de la casa sita en la
Fase con el plano calle de las Tres Cruces n.º 6 meco m.º 343 a V.E
que se acompaña
informe del Sr. expone: Que temiendo que procediere a su re-
quisito del Censal. disipacion segun la abyeccion dada por V.E
El Alde. Comendador presenta el diseño de la fachada que ha de
edificarse en ella, y en las del n.º 8 de la
Paseo de la
misma calle y n.º 11 de la de Barometros
estas dos ultimas para lo sucesivo, propias
todas del Hospital de S.º Luis Rey de
Navarra, y

A V.E Suplica, que si mereciere su aprobacion, se
sirva expedir la correspondiente licencia pa-
ra la construccion de la citada casa calle de
las Tres Cruces n.º 6 con arreglo al expresado
diseño. Madrid 17 de Mayo de 1846

Antonio Luerda

Por de la Com.ª de Obras

En vista del plano que este interesado presenta firmado por
el Arquitecto D. Miguel Garcia para la construccion de la
nueva fachada algo no hallar reparo alguno en que

en que el Excmo. Ayuntamiento se sirva conceder la licencia que solicita este interesado, pero con la circunstancia de que los cimientos han de construirse sobre terreno firme, con piedra pedernal y mezcla de cal y arena, dándose cuatro pies de grueso hasta medio pie mas bajo que el enras del piso de la calle, en donde retallándose medio pie de cada lado se sentará un zocalo de cantería de tres pies de alto, lo menos, y otros tres de grueso, resultando dos hiladas descubiertas en el punto mas elevado de la calle, continuándose estas a nivel hasta el mas bajo, sin que falten en ningún punto de la fachada. Sobre el referido zocalo y con el mismo grueso seguirá de fabrica de ladrillo y mezcla de cal y arena el cuerpo bajo, hasta la imposta del piso principal, y de la misma fabrica cubiertas sus alturas, siendo los arcos de puertas y ventanas del propio material, sin entramado alguno ni umbrales de madera, retallándose por lo interior de cada piso lo necesario para que resulte el ultimo con dos pies y medio de grueso para el aliento del alero, que será de madera descubierta, compuesto de soleron, canecillos con tocadura, corona superior moldada cubierta de plomo, formando por la parte interior una canal general para que recogidas en ella las aguas de las vidrieras se introduzcan en las bajadas de plomo embudadas en el muro de fachada, las que desaguarán a la alcantarilla general. Los balcones tendrán de vuelo, lo mas uno y medio pie los del piso principal, y uno los de los pisos restantes, dándose $3\frac{3}{4}$ pies

de altura y al intervalo de los balaustreros sus dedos, quedando recibidos los patillos en el grueso de la pared un pie, y mas dentro se paradas del vivo de la luz de las ventanas. En las puertas no habrá batiente ni pedanao alguno que sobresalga del filo de fachada, para que no impidan el transito publico. En la acera se sentarán toras de piedra benoquina de medio pie de grueso y tres de salida, sentadas con mortero de cal, bajo de una vacante y cénidas al empedrado de la calle sin que queden abriendo brechas horizontales a los sotanos, debiendo estas colocarse entre las mochetas de las puertas, y por ultimo se rebocará la fachada decentemente, poniéndose un buen sistema de construccion con tintas analogas al mismo, pintando de color claro las puertas de calle. Estando el Excmo. Ayuntamiento encargado de la policia, buen aspecto de los edificios y de la seguridad publica podrá cuando guste el Excmo. Sr. Alcalde Corregidor o Sr. Jefe encargado del Distrito, mandar que reconozca e informe acerca del estado de la obra, sin embargo de que el dueño de la obra deberá dar aviso luego que este sentando el zocalo de cantería para practicar el primer reconocimiento segund después de enrasado el piso principal, y tercero cuando la fachada se halle coronada con el alero para que practicados los oportunos reconocimientos resulte el cumplimiento de los acuerdos del Excmo. Ayuntamiento. En la construccion de andamios tan

to interiores como esteriore, cuidarse el arquitecto director de la obra de que se hagan con la solidez y precauciones que el arte exige, encargando a los operarios procuren no cargarlos con excesivos materiales para evitar cualquier ocurrencia desagradable. Madrid 26. de Marzo de 1846.

Juan Pedro Ayegui



Excmo. Sr.

La Comision de Obras se ha hecho determinam^{te} cargo del exp^{te} promovido por D. Lorenzo Pejoo primera mente, y despues segudo por Antonio de la Luerda en concepto ambos de Administradores de las Casas C.^{as} de las Tres Cruces n.^{as} 6 y 8, con buelta a la de la conuero n.^o 11, solicitando permiso p.^a proceder a la reedificacion de las mismas.

Detallada por el Arquitecto del Cuartel la alineacion q.^{ta} ha de observarse con presencia de la gral. adoptada p.^a Dhas. Calle, al presentar los planos de la nueva fachada ha manifestado irse a proceder ahora a solo la del mur.^o 6, dejando p.^a lo

necesario la construcción res-
pectiva á la de los numt 8.^o
y 11.^o, y pidiendo por tanto
la licencia correspondiente p.^a
la primera.

La Comisión en vista pue-
de todo, hallando el exped.^{te}
devoluto instando, no tiene
reparo en q.^d V.E. acuerde
expedir la certificación cor-
respondiente p.^a la edifica-
ción de las tres referidas la-
sas, no obstante q.^d por aho-
ra solo se efectue de la una, pue-
to q.^d se hallan fijadas así la
alimentación, como las demás re-
glas q.^d deben observarse en la
ejecución, y entendiendo todo
previa la superior aprobación
del Excmo. Sr. Gefe Político. Ma-
drid 4.^o de Abril de 1846.

Quirada Pardo Atencio
Jimenez de Haro
Matt

#díd 14 de Abril 1846.
En Ayuntamiento.
Conforme con la Comisión.

Madrid 22 de Abril de 1846



Aprobo el anterior acuer-
do del Excmo. Ayuntamiento
y devuelvo el exped.^{te}
p.^a q.^d se sirva disponer
su ejecución. =

Lebato

Madrid 24 de Abril 1846.

En Ayuntamiento.

S.E. quedó enterado y se
dijo á efecto la expedición
de la licencia.

D. Cipriano M^a Llerena L.

Certifico: q^d por D. Lorenzo Pejón en concepto de Almor. de las Casas num. 6 y 8. de ~~las~~ las Tres Luces, y 11. por la de Pacometro, se han presente a d^{to}. Excmo. Ayto. en inst.^{ca} de 14. de Oct.^{bre} del año último, se estaba demoliendo la 1.^a de d^{tas}. Casas por mandato del Sr. Ten^{te} Alcalde del Distrito, por su estado ruinoso, y q^d teniendo proyectado edificarla, suplicaba q^d se le permitiera tenerla en su alineación y altura.

Parada d^{tas}. inst.^{ca} por disposición del R^{do}. a la Comisión de Obras, lo hizo esta al Sr. Ten^{te} Alcalde del Distrito p^o. q^u en unión de uno de los Sres. Regid^{es}. de la misma, Arquitecto del Cuartel, y el de d^{to}. interesado se procediere al auto de la tira de cuerdas, y a m^{ds}. por d^{to}. Profesor se dirigió el siguiente inf^{te}.

Aquí.

En 17 de Mayo último por D. Ben^{to} Llerena en concepto de Almor.

X expresando ed- por D. Miguel García X a inf^{te} del p^ocar aora solo Argto del Cuartel, quien le evacuó en la del n^o 6 y de minor siguientes - haciendo para lo sucesivo las de los num. 8 y 11 prop. todas del Hospital de S. Luis Rey de Francia, p^o. para su parecer que dice así -

Presentado el plano refa^{da} firmado por D. Miguel García X a inf^{te} del p^ocar aora solo Argto del Cuartel, quien le evacuó en la del n^o 6 y de minor siguientes -

Aquí.

La Comisión en su visita dirigió el expediente a la resolución del Excmo. Ayto. emitiendo su parecer que dice así -

Aquí.

Hecho presente a S^{ra}. E. en sesión de 14 del corriente, acordó conformarse con lo propuesto por la Comisión, a calidad de que se ejecute el prozo de aguas inmundas con arreglo a lo ultimam^{te} dispuesto por S^{ra}. E. cuyo acuerdo ha obtenido la aprobación

del Excmo. Sr. Jefe Político en 22.º del
mismo; de q.º se enteró el Ayuntamiento en
sesion del día 24.º, acordando se lleve
a efecto la expedición de la licencia; en
cuyo cumplimiento doy la presente que
firmo en Madrid a 30.º de Abril
de 1846.

Chidoi -

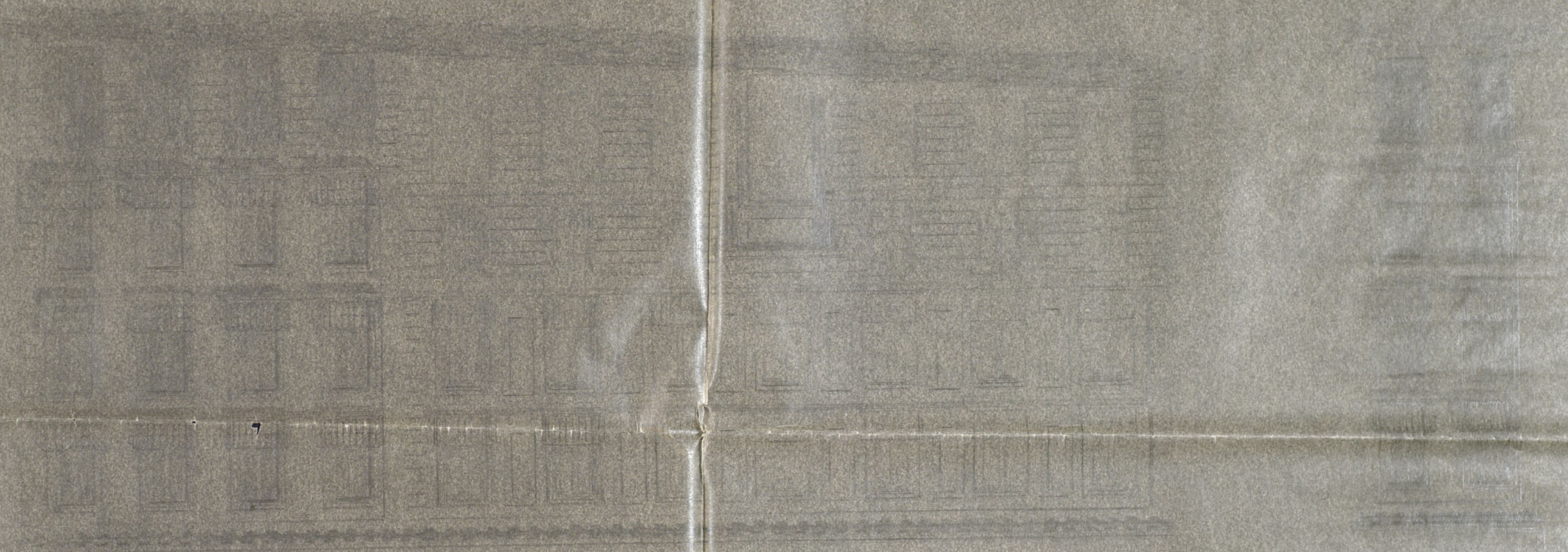

Ayuntamiento de Madrid