

A. 85-14

A. 85-14

Prestado en este mes

AÑO DE  
TOS Y CIN

10 85 14

A. 1753

de este presente. Itos para  
 ad Stos que Refiere  
 Conceder la Ca. que es en la C. de  
 como Infante de  
 comisario del  
 das Cuerdas como consta  
 del testimonio que  
 muto y no ofaziendo se  
 me. Reparo contra su  
 publico podra  
 se desu agracio Conceder  
 la Lizençia que pide.

Con  
 Joachin de  
 Novales





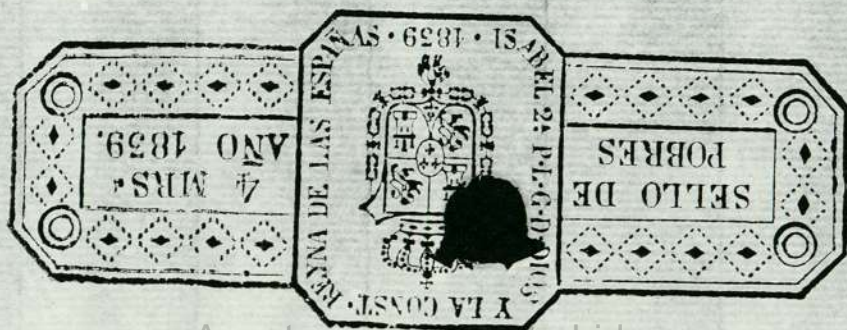

Ayuntamiento de Madrid



En Cumplimiento  
 de la orden de M.<sup>d</sup> de 8.  
 de este presente Mes puse  
 al S.<sup>to</sup> que Refiere  
 Conceder la L.<sup>a</sup> que es en la C.<sup>e</sup> de los P.<sup>tes</sup>  
 como Informa el ca.<sup>o</sup> oxinos y se hecharon  
 comisarios del Ducado de las Cuerdas como consta

del testimonio que Re-  
 mito y no ofrezciendo se-  
 me Reparo contra su  
 publico podra M.<sup>d</sup> si fue-  
 re de su agrado Conceder  
 la Lizençia que pide.

Joachim de  
 Morales

5  
1-82

*[Large decorative flourish]*

*[Mirrored bleed-through text from the reverse side of the page, including names like 'Ayuntamiento de Madrid' and various signatures]*



SELO QVA  
MIL SETECIENTOS  
QUENTA Y T

En la Villa de Madrid a nueve de  
hombre Regidores, Francisco y  
de Madrid. Causado del orden de  
sido. Y lo y Comisario de su quarte  
en la villa de Madrid, para por  
Guernon y Simón, hecho de su  
conocer. El Ordo y Causa donde se  
quiere de Corregir, nombra de  
deca y Manife de la Universidad  
Forma y Causa Consequencia de  
regimen de la Universidad el 1798  
noventa y ocho, para el 1798, para  
tratar y Causa de Impedimento  
de la Universidad de la Causa, para  
que lo Causa, en esta forma, en la  
para la Causa de la Universidad  
militar, con quien se ha visto









Para despachos de oficio quatro mrs.

SELO QVARTO, AÑO DE  
MIL SETECIENTOS Y CIN-  
QVENTA Y TRES. //

En la Villa de Madrid a nueve dias del mes de Agosto año  
de mil Setecientos Quinquenta y tres. el Sr. D. Juan Joachin  
de Novales Cavallero del orden de Santiago Rector de esta  
Villa y Comisario de su quartel llamado el Carmen,  
en vista del Memorial dado por D. Joseph Henrique de  
Guzman y Remision hecha a su Señoria, p<sup>a</sup> efecto de ver y ve-  
conocer el Sitio y Casa donde se debe executar la obra y fabrica  
que en el se corpora, nombra a Joseph Alvarez mro de  
obras y Mañife d<sup>ta</sup> enuncada Villa, q<sup>do</sup> lo acepto en toda  
forma; Jenu Consequencia estando en la Calle de los Per-  
seguros se dio y reconoció el referido Sitio de Casa y por  
no haver en su nueva edificación, segun la planta de mos-  
trada y cobrada Impedimento alguno, Remando por  
su Señoria tirar las Cuerdas, Jenu Cumplim<sup>to</sup>, dho Ma-  
ñife lo executó, en esta forma, en la linea de su fachada  
p<sup>ar</sup>al quita haze ala mencionada Calle de Casas en  
medratas con quien dho dho Sitio haze medianera quedi-  
daxon pertenezca a la d<sup>a</sup> Marquesa de Torre Sota, hasta  
otras que por el otra lado la haze que son propia de le mun-  
ciado D. Joseph Henrique de Guzman tiene dha linea  
y fachada Catorce pies menos en octavo haciendo dho Sitio  
y Casa a bayre trianiter y linea recta con las dos referidas  
Casas medianeras; Jenu esta forma se executó y finalizó dho  
Reconocim<sup>to</sup> y medida, por hallarse dho Sitio enpostrado; En  
necesidad por el corporado motivo de tomarse la medida del  
Diametro plano de la nominada Calle, Represento y Represento  
a D. Vicente Barcenilla mro de obras y quien a de Executor



la que queda expresada observe en ella ornato y gozara en  
losando su fachada sacando la trexa y de montes al cam  
po todos los Sauados; Estando dha obra aluandada  
su fachada dha para a la Superficie de la trexa, sea  
hasta que se vuelua a sea y reconozca por su senozza, por  
si va aluandada en conformidad de lo ultimamente alor  
dado por Madrid y lo firmo el Vexerido Senor Capitan,  
dho Marife, en fee dello yo elen, <sup>no</sup>

En Joachin  
de Novales

Josep Alvaroz



Anttem

Man. Boradilla  



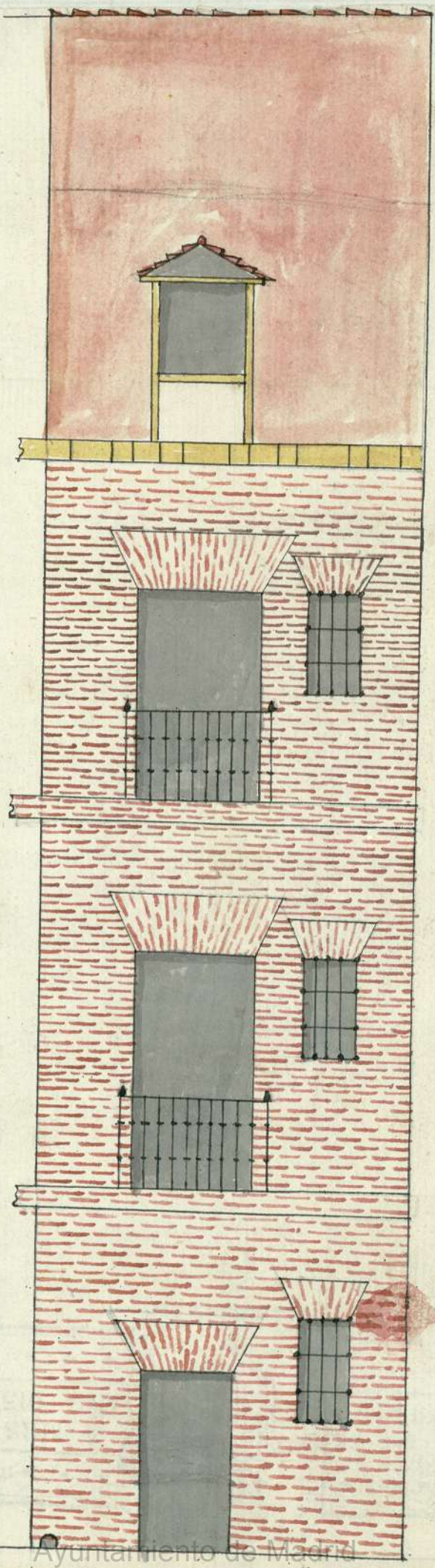

20 Pes Carreteros

1 2 3 4 5 6 7 8 9 10 11 12 13 14 15 16 17 18 19 20



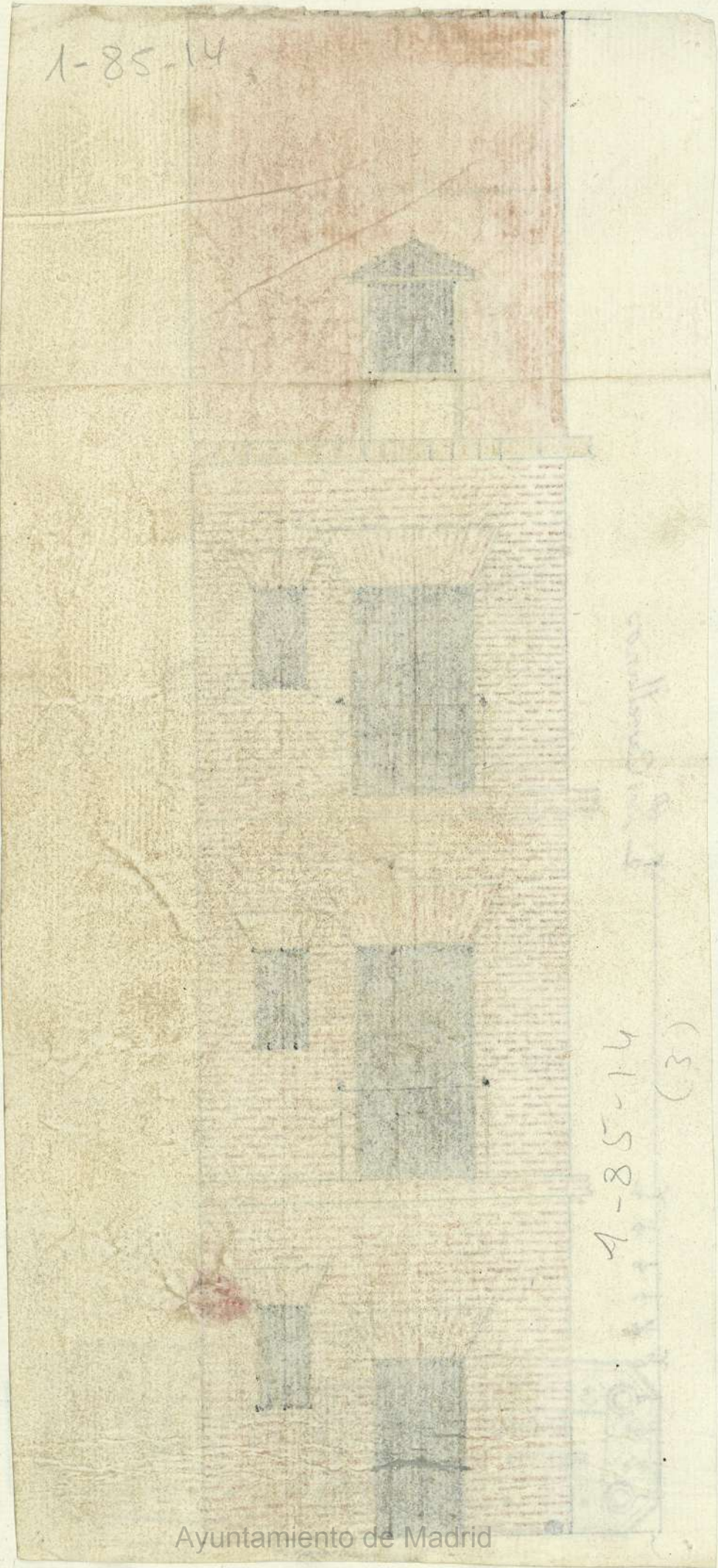

1-85-14



1-85-14  
(3)