

N.º 2º de Mayo de 1753

F.º mo. R.

Enu. Ay.º

1º 85 19

Alfame Escal.
Comisario del Real

La Archid.ª del ss. Sacramento y Sumas del
Purgatorio de la Ig.ª Parroquial de S.º J.º de esta
Villa, con la Dinerar.ª de esta Dire.ª, por el D.º Casa
sitá en la Calle de Embajadores, q.º ha resquena y
buelbe á la de Caballeros de esta Corte, la qual por
allarse Sumamente deteriorada y amenazando Ru-
na, se ha determinado para bolberla á reedificar
nuevamente, para lo qual presento la adjunta tra-
za y Planta levantada por Manuel de Salgado
Ingeniero M.º de Obras en esta Villa; en
cuya atenta D.º

A.º S.º J.º Supp.ª mande sepase por el Cavallero
Capitular á tenaz las cuerdas como es contumbe
comediendo para q.º tenga fecho la obra, la
correspondiente licencia á la Archid.ª en lo
que espera recibir especial m.º.



[Faint, illegible handwritten text, likely bleed-through from the reverse side of the page. The text is written in a cursive script and is mostly obscured by the paper's texture and the bleed-through.]



Manita de Cava

Alfama 8. 1733

Don Francisco de la
Cruz y Arce
Don Juan de la Cruz

Ca
Sup.



Fachada. Sobre la Línea A y B

Manuel de Villegas

*Lo que se Señala
do Con el Color negro
es Obra echada, y lo se-
ñalado Con el Color
en Carmado es la Obra
nueva,*

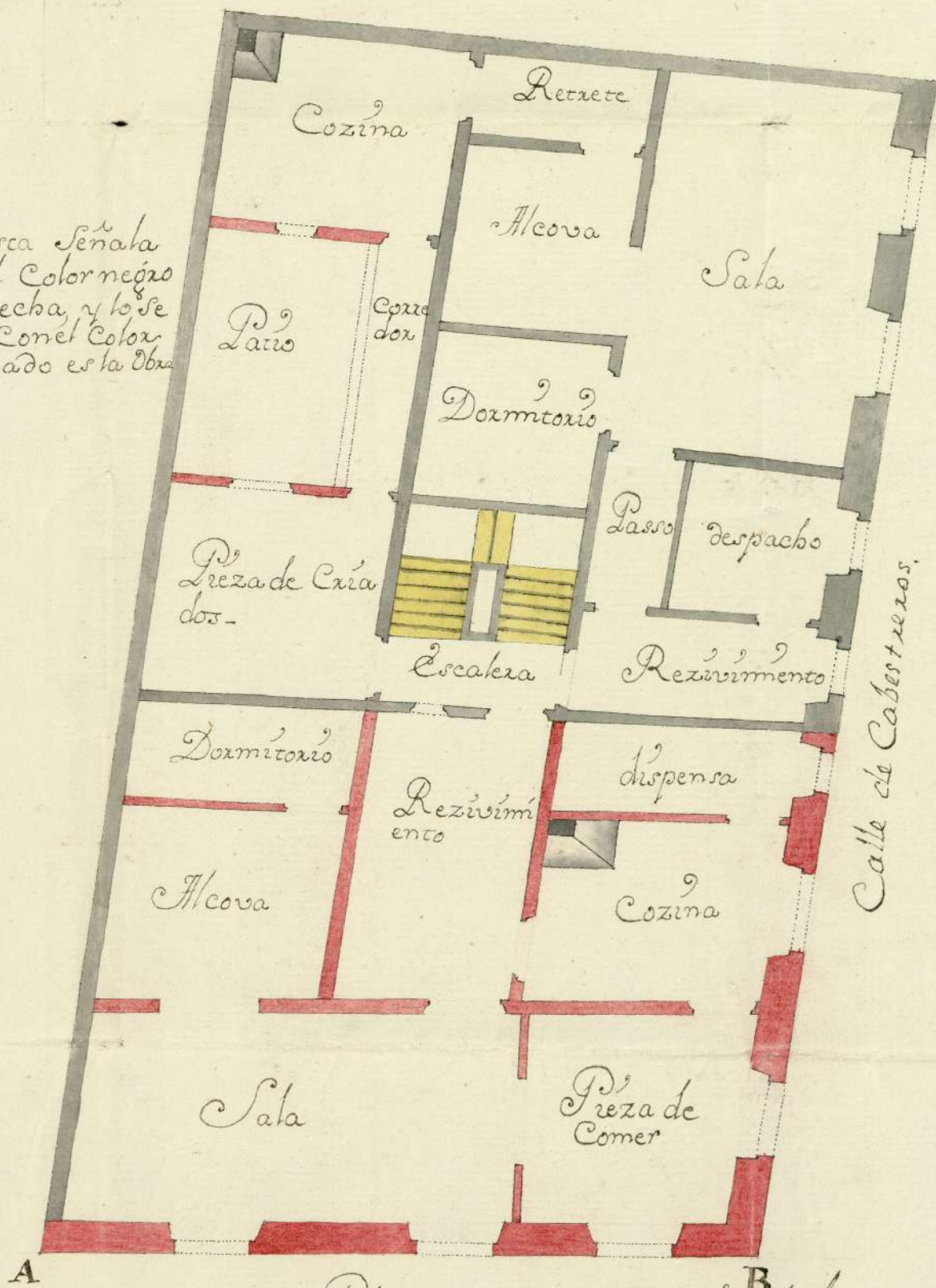

Planta pral; Calle de Embajadores,

Ayuntamiento de Madrid

(2)

Ayuntamiento de Madrid

58-58-1



Para el papebo de oficio qu'atrombo.

SELLO QVARTO, AÑO DE
MIL SETECIENTOS Y CIN
QVENTA Y TRES

1-85-19

(31)
En la Villa de Madrid, a tres dias del mes
de Mayo a D. Amill de Arce, D. Inguenay tre
el Conde D. Juan Antonio Laparra Cavallero
Capitular de Sta. Cha. y Comisario del quarte
de la Merced, Con vista del Memorial
que precede y del miron hecha a su Señoria
en Madrid, para el efecto de beny Reconocer el
cruso de casa que en el Memorial se pue
ra nombre a Manuel Parry y Quia, Braxos de
obras y Alarife de Sta. que en lo azeptas y
en su consecuencia estando en la Calle de
Embaxadores, a guisa de la fab. de muros.
y Reconozco el referido cruso, y por no haver
en contrario cruso de ejecución y fabrica en
pedimento alguno, por lo que se mandaron
tomar los Coletores, y en cumplimiento de
Alarife de ejecución en la fama de Sancha
de de Sta. casa tirada la guisa desde la q
pertenecen a la Parrochial de Sta. Ines, por la
enunciada Calle de Embaxadores, a una la q
guisa de la Sta. de Cabestros, tubo de linea que
venia por dos pies y quince: y la fabricada
de las mismas casas de la expresada a guisa
por lo que por la Ciudad Calle de Cabestros y
a Sta. Cha. que pertenecen a la Iglesia de Sta.
Villan, tirada la guisa tubo de linea venia
y nueve pies superfluos con lo q la casa de Sta.
Ayuntamiento de Madrid

Medraneras; El ancho de la
Calle de Cabestreros tirada la cuerda de
quinta a esquina tubo veinte y tres; El
de la de los bañadores veinte y seis;
Y a de tirados los dos cordones de desfilado
y apuñalados previos a Manuel de Almagar
señor de obras que es q se a de ejecutar la
que ha situada, Obrense, y enue en persona
de Madrid, si quis el equisito no la el
pueblo; Obrense, obrense en ella en
nuevo y Polua, barriendo vacar toda la tien
ra de monedas al campo los riuales
de cada semana, y en losa la tirantijas
de ambas facadas, como tam bien que
obrense en su fabrica y en bar de la con
pax fue no la continui sin que por
mero de a brio asu, y a unue re
conojim, lo de a brio a qual obrense de
Billegi, y de a brio a su cum
plim, y de a brio a su cum
Verge de la

Manuel Lamy Aguer



Manuel Lamy Aguer

Te no de a brio
Supres. Coms 11. de a brio
Antonio Gran. Izquierdo
Ayuntamiento de Madrid

Madrid 15 de Junio de 1753

Enmby.^{to}

Conceder Calencia como Informa el
Cau.^o comisario del Juanciel



B



Para el despacho de oficio que el mismo.

SELLO QVARTO, AÑO DE
MIL SETECIENTOS Y CIN-
QVENTA Y TRES.