

10 25 2

Don Juan Labrador Religioso Car
 mario de Juana...
 F. J. de...
 En la Calle del P...
 la ley de...
 Venia una...
 quinta a la...
 f...
 de...
 ha...
 al...
 de...
 p...
 d...
 f...
 l...

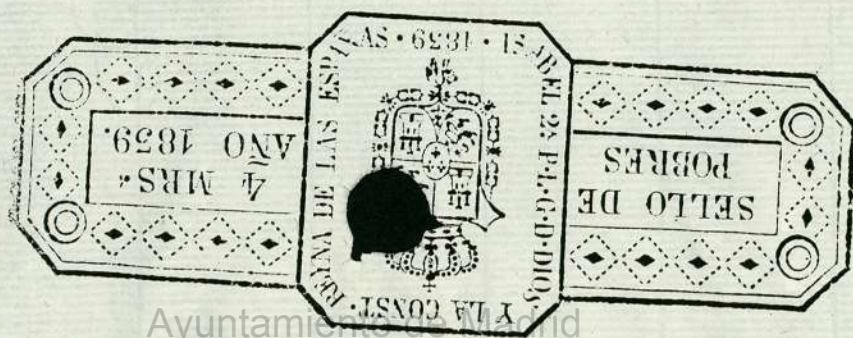



Ayuntamiento de Madrid

N.º 22 a feb.º 1754.

Enuaty.^{to}

FFmoor
S.

1-85-2

Señor.

Comisario del Juazgo. La Piosa y Religiosa Car-
melita Descalzas de Sta Ana y
F.ª Iph de esta Villa. Dizen que
en la Calle del Prado frente a
la Lonja de Ocho Conventos le per-
tenece una Casa que haze es-
quina a la dela Longueta y
buelbe a la de las Huercas pen-
de al Cementerio de N.º Sebas-
tían, y siendoles preciso ella
molesta mediante estas ame-
nazando Huera, presentan
al V.º Ill.ª los planes que
pretenden la obra para que
esta casa la obra se labre en el ciuado
N.º de carne y
litad de Sta. Ana

Ayuntamiento de Madrid

En el Juicio donde se ha Medi-

y tirado las cuerdas el permiso y orden pa-
exidos en la forma su ejecución arreglada
ma regular, al que en semejantes casos
y con el mayor república más que expedir
cuidado por formar el olvido de esquina,
zo, según consta del testimonio adjunto
aque me remito; por tanto lo qual no se
me ofrese el menor reparo en que el
comeda por V. la licencia que solicito,
con la prevención de que no ocupen el paso
con materiales según lo prevenido
por la comad. de ordenación de las calles, que es
el preciso para para sus Magestades, que es
quanto puedo informar y sobre lo que debo
narrar V. lo que a mi da lugar. Madrid
y Mayo 2 de 1784.

D. Juan Moret

Madrid 14 de Mayo de 1754

Excmo. Ayuntamiento

Conceder la Lic. como Informa V. E. como
comisario del Quaxil

6

EB

12719
2
F. H. S.
mo or

Señor

La Priora y Religiosa
Carmelitas Descalzas de S.
Ana y N.ª P.ª de esta Villa.

Supp^{on}

Calle de las Huelgas

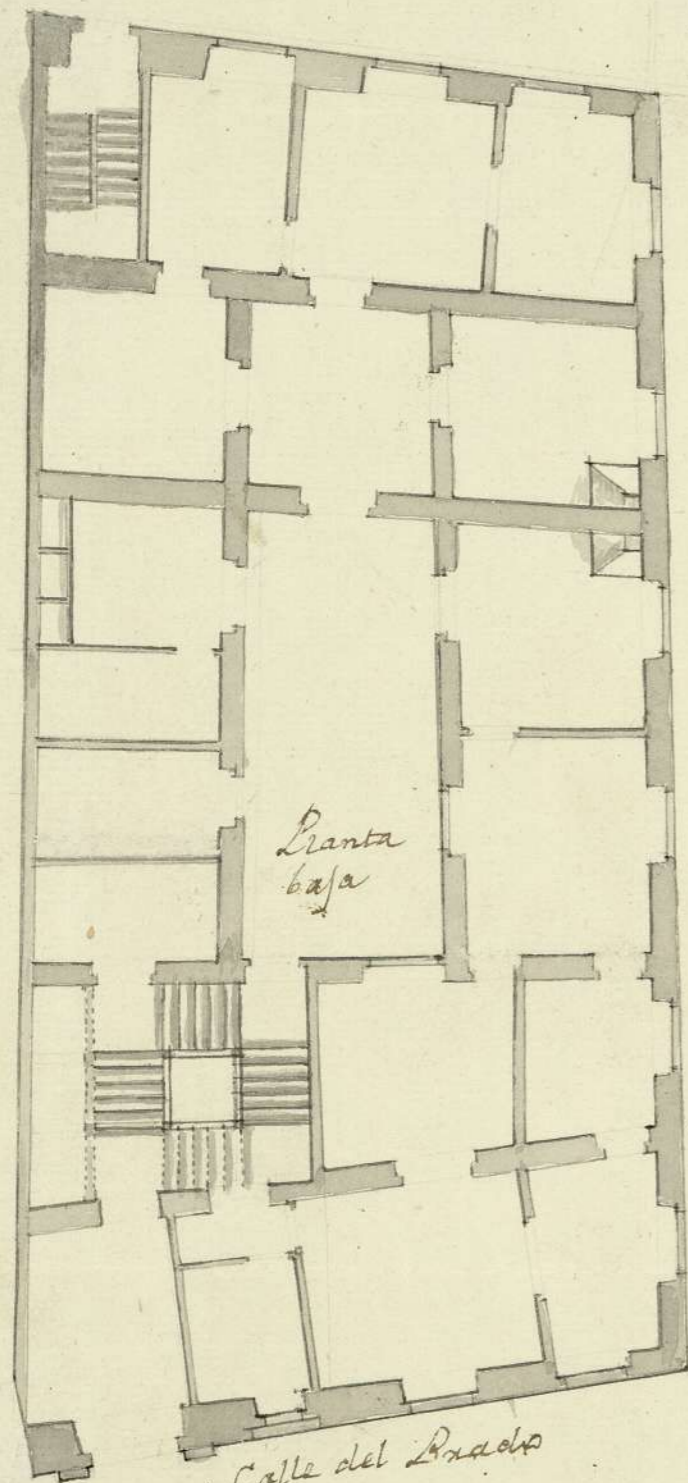

Planta
baja

Calle de la Forquena

Calle del Prado

5 10 20 30 40 50 P^os Castellanos.

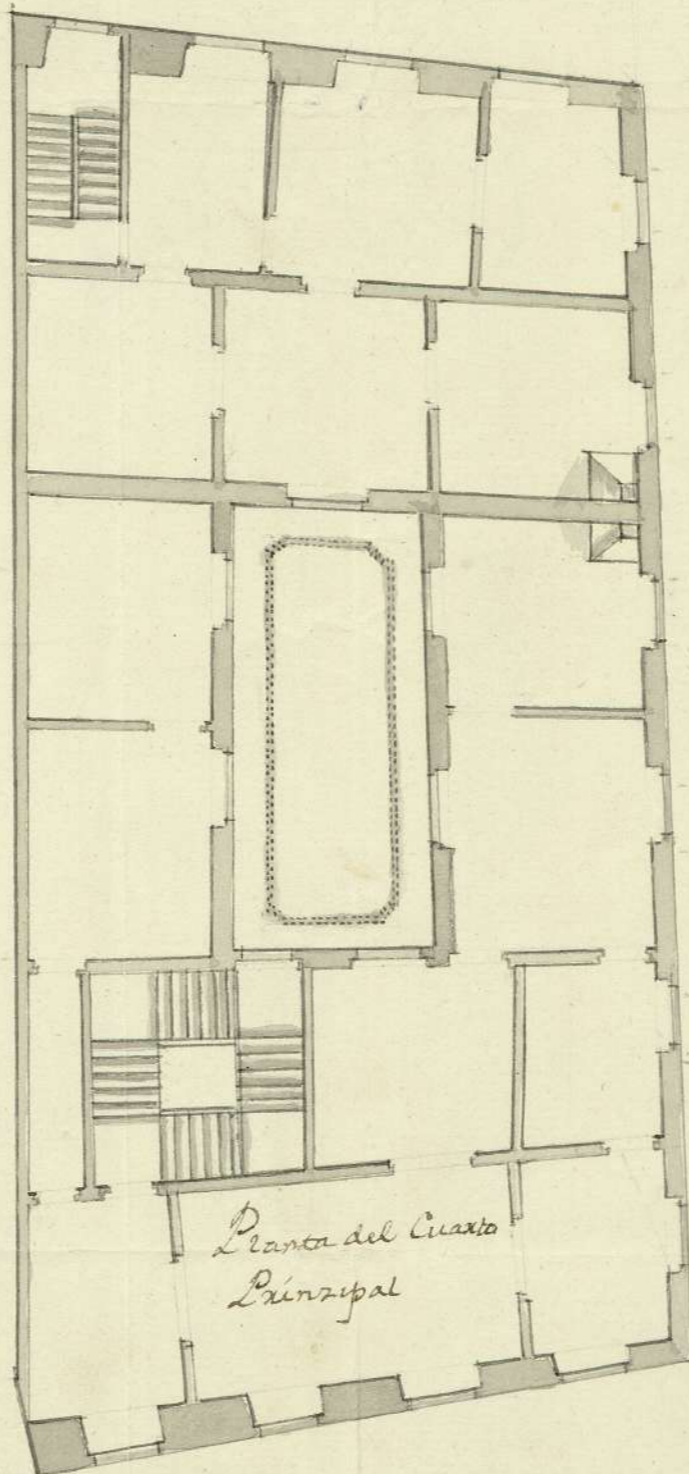

Planta del Cuarto
Principal

Ayuntamiento de Madrid

1-85-2

(2)

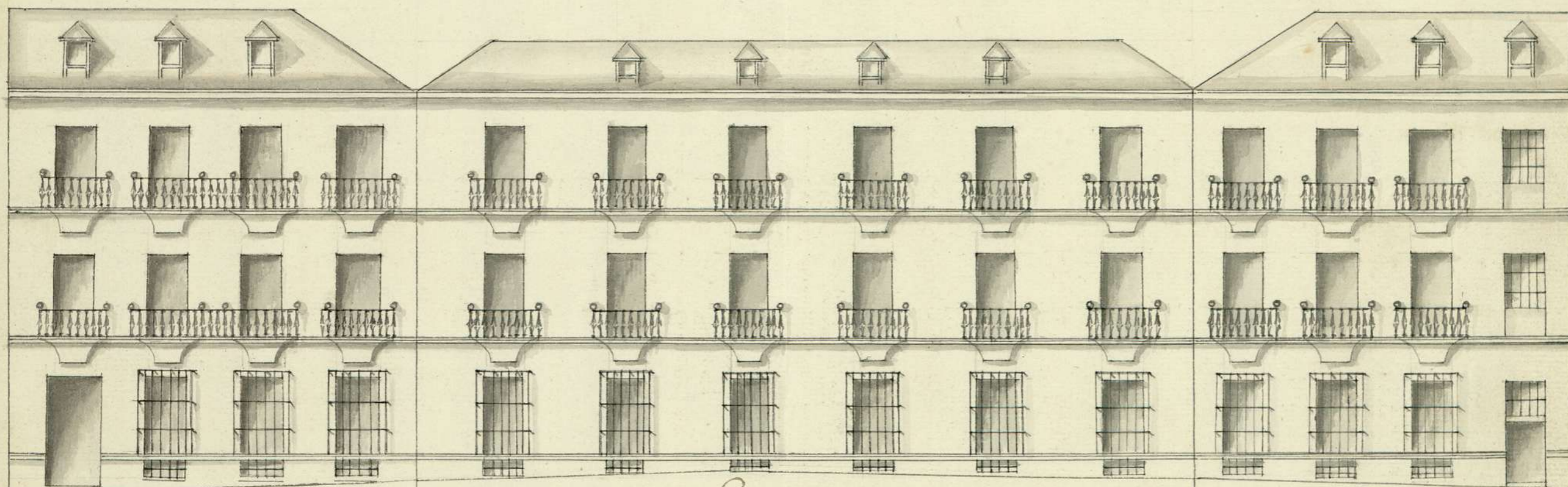

Calle del Prado

Calle de la Gorguexa

Calle de la Puerta

1 2 3 4 5 10 20 30 40 50

Ayuntamiento de Madrid

1-85-2
(3)

Ayuntamiento de Madrid

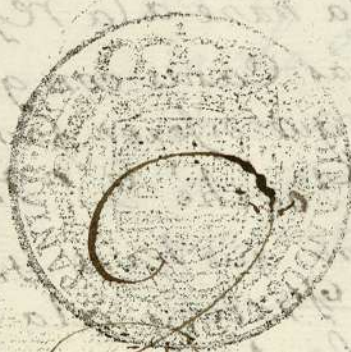

En el despacho de oficio quarto mto.

SELO QVARTO, AÑO DE
MIL SEPECIENTOS Y CIN-
QUENTA Y QVATRO.

En la Villa de Madrid a veinte y siete días del
mes de febrero año de mill e seiscientos Cinquenta
y quatro, el señor Dⁿ Julian Molet rexidor per-
petuo desta referida Villa, y Comisario de su quan-
tel llamado San Gerónimo, asistido de Dⁿ Juan
Antonio de Verrakondo theniente de Visitador
de la Comision de Limpieza y empedrado de esta
Empuñada Villa, por ocupacion de Dⁿ Manuel
de Viera Visitador General de ella, de Joseph
Alvarez Maestro de obras y Alarife en esta mis-
ma Villa, Francisco Rivera deñeja Mimino Celador
de dho quantel y de mi el ynfraescrito D^{no} en Vis-
ta del Memorial dado por las Venorables Prouia y re-
ligiosas del Conuento de Carmelitas Descalzas de
Santa Ana y de Joseph de esta propia Villa y re-
mission hecha del d^{ho} Venorab^{le} por el Ill^{mo} Ayun-
tamiento para efecto de ver y reconocer la
Casa y sitio donde se ha Redificar de nuevo la
obra y fabrica que en el se expresa, para cuyo
efecto nombro al expresado Maestro de obras
quien azepto dho nombriamiento en toda forma,
y en su consecuencia estando en la Calle del
Prado frente de la Lonja de el nombrado Conuento
se vio y reconoció el dho sitio y Casa, y por no
haber en su demolicion, y nueva Redificacion
siquen la planaa demostrada y Exhibida ympedi-
miento alguno se mando por su Venorab^{le} trazar
las cuerdas, y bazer la medida de dho sitio y Ca-
sa, y en su Cumplimiento dho Alarife lo

Secundo en esta forma = En la Linea de
su fachada principal que la haze a la referi-
da Calle del Prado desde unas Casas con quien
haze medianeria dho sitio que dize con pertene-
zer a una Capellania que posehe Don Thomas
de la Torre asta la Esquina que haze y for-
ma dho sitio a la Calle del Prado, y ala de la
Gorguera tiene de Linea oha fachada Cinquen-
ta y un pies y quatro, y de ancho la referida
Calle del Prado desde donde arrima la oha
medianeria asta la cerca de la fuente, la forma
las tapias de dho Convento de Santa Ana
veinte y tres pies, y cinco dedos, y desde la
Esquina que queda referida forma dho sitio
y Casa a la mencionada Calle del Prado, y de
la Gorguera asta en frente que se halla formada
una Lonja de Piedra Berruguera, y verjas
de Hierro, antes de entrar en la Iglesia de dho
Convento de Santa Ana tiene de ancho dha
Calle del Prado por este lado veinte y dos pies
y cinco octavos, y de Linea y fachada dho
sitio y Casa ala Enrumpida Calle de la
Gorguera desde la Enrumpida Esquina de
la referida Calle del Prado asta otra que as-
simismo forma dho sitio a la de las Puertas
es en Linea y fachada noventa y tres pies
y quatro, y de ancho la referida Calle de
la Gorguera por su Entrada de la del Prado
desde el Esquinazo que por esta parte haze dha
Casa y sitio asta en frente que forma otra
la de los Padres del oratorio de San Phelipe
Neri tiene veinte pies y siete octavos y
por la parte que es de dha Calle de la Gorguera
se sale a la de las Puertas desde el dho Esqui-
nazo que haze dho sitio y casa asta la Cerca de
frente que la forma la referida del oratorio

tiene de ancho veinte pies y un octavo, y de Linea y
fachada a la Enrumpiada Calle de las Puertas des-
de oho Esquinazo que forma oho sitio y Casa asta
otras con quien haze medianeria que difiere por te-
ner a la Capellania y Patronato Real de Segor
que fundo D. Juan Bauprista Aguado tiene cin-
quenta y un pies y un octavo, y de ancho la Ex-
presada Calle de las Puertas desde donde arrima
la Expresada medianeria asta en frente y Plinto
del Cementerio de la Iglesia Parroquial de San
Sebastian de esta oha Villa tiene veinte y cinco
pies y tres cuartos, y desde el mencionado Esquina-
zo de oho sitio y Casa que haze a la puerlada Ca-
lle de la Gorrucera, y de las Puertas asta en fren-
te que sigue el referido Plinto de oho Cementerio
tiene de ancho por esta parte oha Calle de las Puer-
tas veinte y cinco pies y cinco octavos: Venesta
forma de Efecto y finalizo oho Reconocimiento
y medida del Enrumpiado sitio y Casa, y se
prebino a D. Fernando Moradillo Maestre de Obras
quien a de Efectuar la que va Expresada obra de
en ella ornato y policia enboscando la tiranteres
de sus fachadas sacando las tierras y desmontes
al Campo todos los vacados, y estando oha obra
labanada en fabrica una vara de la superficie
de la tierra zese en ella asta que se buelva aver y re-
conocer por su Señoria por si va replada en confor-
midad de lo ultimam^{te} acordado por Madrid, y lo fir-
mo el referido Sr. Capitul con oho Manife Expresan-
do asi mismo este resalta la portada principal que se
a de hazer en oha Casa p. la oha Calle del Prado un pie y
un octavo segun su planta y en fe de todo ello lo firme Yo el

D. Juan Moretti Joseph Alvarez

Ante
Ayuntamiento de Madrid
Mano Moradillo



Para despachos de oficio quatro mrs.

**SELLO QUARTO. AÑO DE
MDCCLXXIV Y CIN-
QUENTA Y QUATRO.**

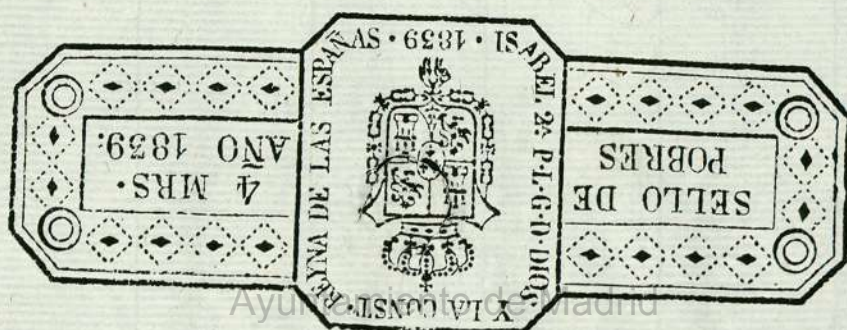



SELO QUARTO ANO DE
MILITARIA Y CIVIL
QUINTA Y QUARTA



Ayuntamiento de Madrid