

1^a 85. — 24.

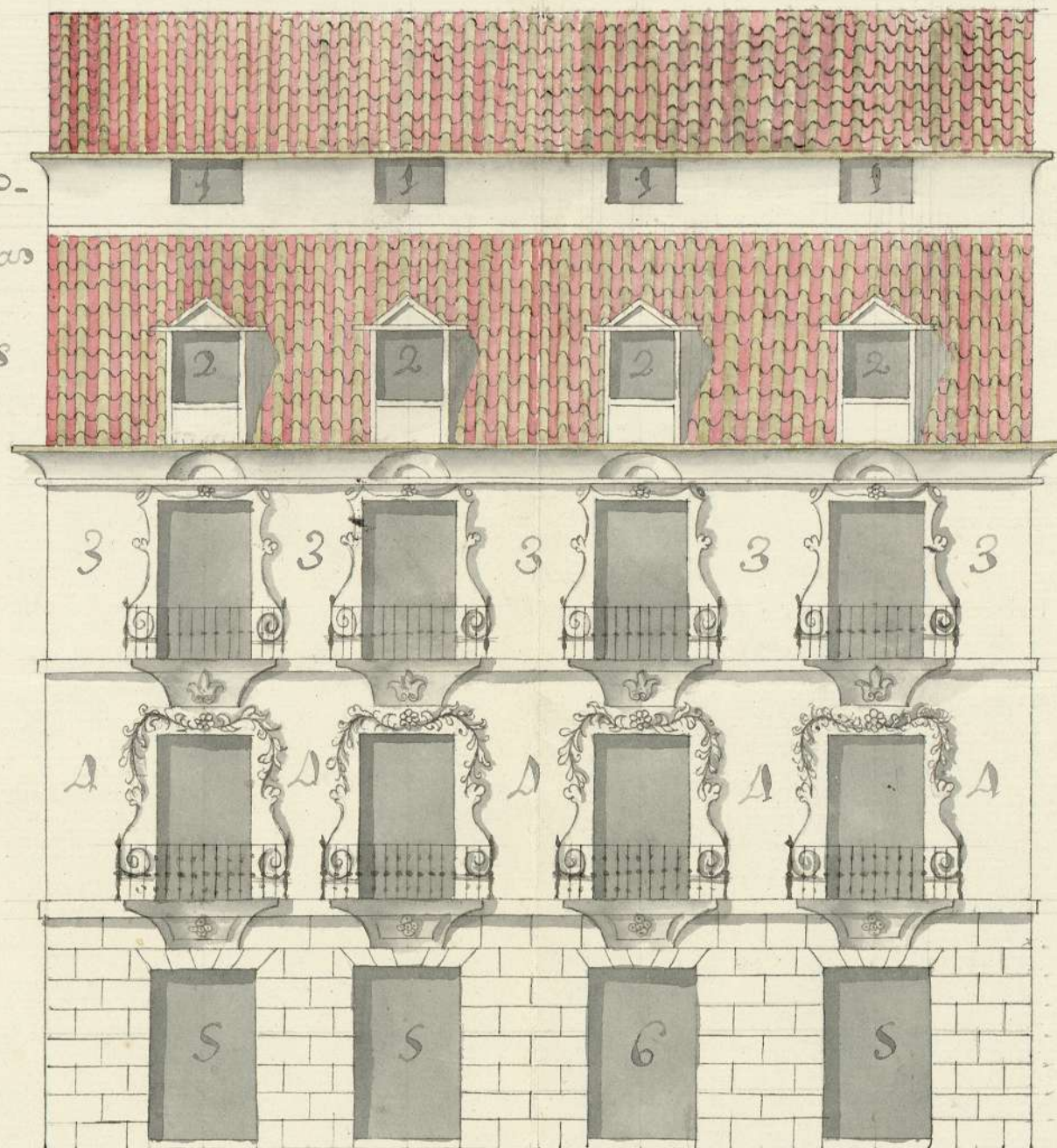

Ayuntamiento de Madrid

- Num. 1 Ventanas & las A
 piezas & Criados en el 3.º alto.
 2.º Ventanas & Devanes, Puercillas
 3. Altura de los dos qu. seg.
 4. Altura de los dos princip.
 5. Puertas & Tiendas.
 6. Puerta el Zaguán.
 7. fachada prl. & la Calle.



Molina



P. Castellanos

1-85-24

(11)

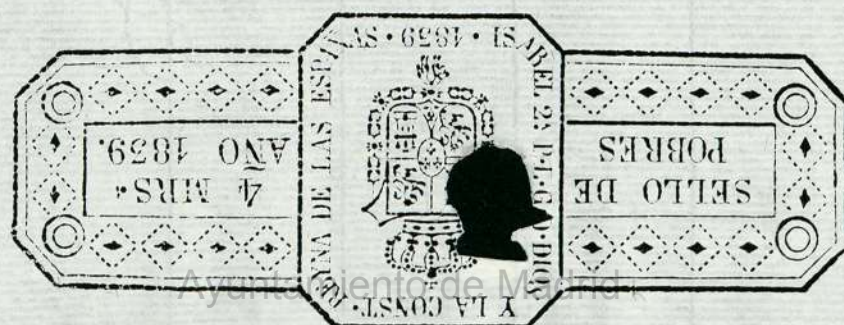

la forma, que mandan reconocer si dho
refiere el test^o perfil es arreglado a hornato
monio adjunto y policia de esta villa, y estando
y no ocurriendo reparo se se paze ala tira de cuerdas y
tiraron las demas que sea convenient^e,
cuerdas, por y que executado se conceda lo
lo que si fue licencia para su execucion en
se del agrado que recuira merced.
de v. r. se le puede conceder la licencia
que solicita la ven^{ta}. orden tercera. N.^o
24. de Abril. de 1536.

Luis Carballeda

N.^o 28 de Abril de 1536

En un H^{to}.

Concedase la licencia, segun se informa

t
Hno or
S.

D.^m Fran.^{co} Andres
Alonsagratí Procurador
Gral dela v.o.t.

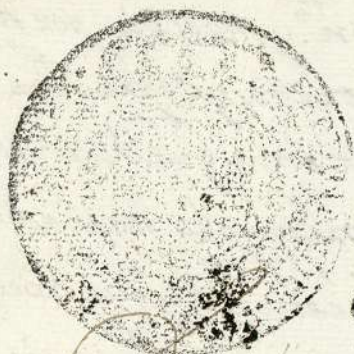

1-85-24

Para despachos de oficio quattromts.

**SELLO QVARTO. AÑO DE
MIL SETECIENTOS Y CIN-
QVENTA Y SEIS.**

En la Villa de Madrid a doce dias del mes de Abril año de mil Setecientos y seis, etc. D. Luis Carrallido Comisario de Guerra y Repón perpetuo de esta misma Villa, ha otorgado a D. Manuel de Ureña Giron Ciudadano qual de la Comision de Limpiera y empedrado de sus Calles, de fran. Licer Cabo Arquitecto Mro de obra y Alarife de ella; de Domingo Rodriguez Minro Celador de la Referida Comision y Quaxtel nombrado S. Miguel y de mil inscripto en, en vista del Memorial dado en el Ayuntamiento de esta mencionada Villa por D. fran. Andres Monsagrati Can. de la Orden de Calatrava como Procurador qual de la C. en den tercera de Rio de Rapia L. S. fran. y Remision del hecha a c. en den para efecto de ver y reconocer la Casa y Sitio donde se ha de executar la obra y fabrica que en el se expresa, nombrado del enunciado fran. Licer Cabo, quien lo acepto en toda forma; de su Consequencia estando en la Calle de las tavernillas, q. se halla en las q. comprehende el expresado Quaxtel nombrado S. Miguel de esta dha Villa, vecio y Reconocio la prenotada Casa y Sitio, y por no haver en ninguna Redificas. segun la planta demostrada y exhibida impedim. alguno por c. en den oia remando tiran las Cuerdas, y por dho Alarife de su Cumplim. se executó en esta forma; En la linea de su fachada principal q. la hace dha Casa y Sitio ala enuncia. da Calle de las tavernillas desde otras con quien por un lado hace medianeria, q. digeron pertenecer a D. Joseph Tomez, hasta Casas que por el otro lado tambien hace medianeria, y digeron ser propias de D. fran. Montiz, tiene dha linea y fachada sesenta y tres pies y tres cuartos, haciendola recta

con las Especificadas Casas medianeras, y en esta forma de
especto y finalis dho Reconocim^{to} y medida, por hallarse
la nominada Casa dho empotrado, y represento a D.
Manuel de Molina Maestro de obras que habiendo especu-
lado la q^{ta} ba expresada, nota de principio hasta obtenida
de Madrid la correspondiente licencia, y que observase
en ella ornato y Policía, en loando la tirantía de su
fachada, sacando la tiearra y desmontes de ella al Cam-
po todo los sacados; Levando dha obra levantada en
fachada una baxa de ~~la~~ superficie de latiearra fere en
ella, y de aviso a dho^{ria} p. q^{ta} se buelva a ver y Reconocim^{to}
por ella arreglada en conformidad dho ultimam^{te} acor-
dado por Madrid, y lo firmo el Refexido C. Capitular con
dho Alarife, y en fe de ello yo el Escribano: =

Man. Lopez Sabo
ran. Lopez Sabo

Man. de Rovadilla
de Rovadilla

