



Veinte maravedís.

SILLO QVARTO, VEIN-
TE MARAVEDIS, AÑO DE
MIL SETECIENTOS Y CIN-
QUENTA Y CINCO.

1^a 85 26 ^{mo} or

Al. V.

ⁿ
Manuel Alvarez & Toledo Sobato, veci-

no de esta villa con el mayor respecto hace presente á
V.S. se estan demoliendo unas casas suyos proprias en
el sitio, que llaman Puerta de moros, que hazen fachada
ala carrera de Sⁿ Fran^{co}, y calle de San Taberni
has para fabricarlas de nuevo; Y para efecto de
empezar su construccion

^{ca}
Supp^{ca} a V.S. se sirva mandar tirar las cuerdas, axic
gladar al sitio, que oy hai, y planas, que presenta
asi en su planta, como Encl. Alzado, dexando á be-
nificio de Madrid quarenta y cinco pies quadrados
superficiales en la esquina, que haze alas dos calles,
para que quede con mas hermanura, y desahago
ala entrada, y salida de los coches, Comando el
mismo sitio en un angulo entrante, que haze
la fachada de la Carrera, que oy esta ascando la
calle, y en la salida de los adornos de las portadas
Ayuntamiento de Madrid

que todo viene a ver los mismos quarenta
y cinco pies, que dema...

También supp^{ca} a V.S. le de licencia para a
brir las Puertas cocheras ala calle de la Carrera
de Sⁿ Fran^{co}, que es donde le conviene demarcar, por
ser d^{ha} calle mas ancha, que la en que han esta
do, y no hazer estorvo, ni perjuicio al publico, aun
que en la otra calle tampoco le han hecho, no
obstante abrir las puertas acia fuera; Y que se
le permita botar las reas de el entravado, en
pie. Respecto de quedar por la parte mas baxa, se
ispies mas alto que la calle, y por la carre
ra doce pies, por lo que no hacen estorvo al
guno al publico; Y ultimamente que pueda
poner algunos materiales en las Plazas
callejuelas, dexando paso para los coe
mo todo lo espera de la gran Justificacⁿ

Manuel Alvarez
Alcalde loado

M. 3^a de Octubre de 1755.

Encomendado

Y Apresen El cavallero Comisario del Excel, y C. Procurador
General quanto a las Ofreciere, con distincion de los p^{re}ncos que com
prehende esta Instancia.

En cumplimiento de lo de Acuerdo

Hemos reconocido el sitio de la Casa que está demo-
liendo para reedificarla, D. Manuel Albarran de
toledo en la Plazuela de Puerta de Moros; y hauién-
do tomado las medidas en nuestra presencia el
Alarife Fran.^{co} Peron, ha hecho la inclusa declaraz-
a que nos remitimos, en quanto áno tener embarazo
la fabrica. Por lo que mira á las obras que se
ten suñes que haze, devemos decir; que los quaren-
ta y cinco pies de sitio de la Esquina que quiere
permutar por otros tantos de la linea de la Car-
nera de S. ^{de} Francisco, no hallamos inconveniente,
pues ántes bien se sigue mas igualdad, hermonia
y ensanche de la enovizada con desahogo de la
Esquina, obligandose á verificar la recompensa.
En quanto al buelo de las Rejas solo podrá permu-
tarse, en áquellas que su altura quede en disposi-
cion de pasar por debajo un hombre á cavallo, lo que
no podrá ser en todas, respecto del desmbo en
que corre la linea de áquella fachada. Sobre
el permiso de abrir ázia áfuera las quatro Puer-
tas cocheras que segund se propone la planta,
solo podemos exponer, que áun que es anchuroso
aquel parage, tiene tambien el reparo de ser
muy en iteradas Puercas, y el parage bien
frequentado, y que en otros sitios menos capaces



Delante maravedis

SELLO QVARTO, VEINTE MARAVEDIS, AÑO DE MIL SETECIENTOS Y CINQUENTA Y CINCO.

y en el Centro de la villa, tiene V.S.T. concedidas iguales licencias, por lo que en este asunto, se servirá arbitrar como fuere conveniente; que es quanto podemos informar. Madrid a diez y siete de octubre de mil Setecientos Cinquenta y Cinco.

D. Manuel de Angulo D. Antonio Gaspar de Sureda

Madrid 2 de Octubre 1755

Enr. Ayuntamiento.

Concediendo las licencias que se piden como Representante y Cau. comitario y Proveedor General; como que las Puercas Cocheras abran ácia afuera, y dese Abito al mismo y comitario para que vuelva a reconstruir la fabrica quando se saquen los Caminos para verificar la recompensa de los quarenta y cinco pies que de la esquina de la calle de las Tabernillas yoma en la linea frente de la fuente de Menos



Para Pobres de la ciudad de Valladolid

SELO QVARTO. AÑO DE
MIL SETECIENTOS Y CIN-
QVENTA Y SEIS.

Diligencia por Agustín López Maestros de obras y Alarife
de esta misma Villa acuyo Cuidado está la obra y nueva Reedifica-
cion de la Casa que en esta se nomina, a dar aviso al ^{ex n} D. Luis
Carravallido Comisario de Guerra y Negocios perpetuo de esta Ve-
jerida Villa, Anterior Comisario de su Cuartel llamado Juan
Miguel, expresando tener la obra de dha Casa levantada en
fabrica una vara de la superficie de la tierra, para q^{ue} se solore
se amedra y Reconocex si hiba arreglada; y en su ejecucion
haviendo pasado el referido ^{ex} Capitular avisado de Juan
Lopez Cabo Mro de obras y Alarife de esta misma Villa, y
de m^{is} el ynfraescrito es^{to} a dha Casa y Vistas Reconocidas y
medidas las nuevas lineas Reedicadas de sus fachadas por el
referido fran. Lopez Cabo, teniendo presente la anterior me-
dida que se ejecuto por el, de las Casas que en el mismo sitio
havia y se demoliéron y Constan de la citada antecedente
Diligencia, halla que al presente contextan dhas fachadas
nuevamente ejecutadas con la referida medida; declaran-
do en quanto a los vanos de las Calles altas que hace fachada
dha Casa, que con ala a Plaza de Puerta de Moros y Ca-
lle de las Taveruillas, en el de la entrada por dha Puerta
de Moros esta de la Carrera de ⁿ fran^{co}, que es desde el an-
gulo obtuso saliente hasta la esquina de las Casas prⁱⁿcipales
de ⁿ Ayuntamiento de Madrid
de D. Juan Vicente de Mexmoilla, tenia de hueco o ancho

treinta y dos pies y medio, y al presente a medido treinta
y tres, dejando de beneficio a Madrid medio pie de mas an-
cho en d^{ha} entrada de Calle, y por lo q^e mira al hueco o
ancho de la entrada de la mencionada d^{ha} tavernilla
tiene los mismos treinta y quatro pies y medio q^e antes
tenia, por lo que halla estar arregladas las nuevas li-
neas de fachada con las de las Casas antiguas demolidas:
Expresando asi mismo que en el angulo de la entrada
de la d^{ha} Calle de las tavernillas ha dejado los quarenta
y cinco pies que ofrecio D.ⁿ Manuel Alvarez de Toledo
Dueño de d^{has} Casas a beneficio de Madrid, haviendo to-
mado otros tantos en un pedacito de cegonze q^e hacia
la fachada de la expresada Carrera, y lo q^e ocupan los
quatro Zocalos o muros de las molduras de las dos Por-
tadas, como lo expresa en su antecedente Declaracion,
y que no hay diferencia en los pies de sitio que ha
tomado, en los que ha dejado. todo lo qual Declara
por verdad segun su Inteligencia, y lo firmo el Refe-
rido C.^a Capitular y d^{ho} Juan.^{co} Lerer Cabo, de todo lo
qual yo el es.^{no} doy fe =

Luis Carballedo

Juan Lerer Cabo

Man. de Bonadilla

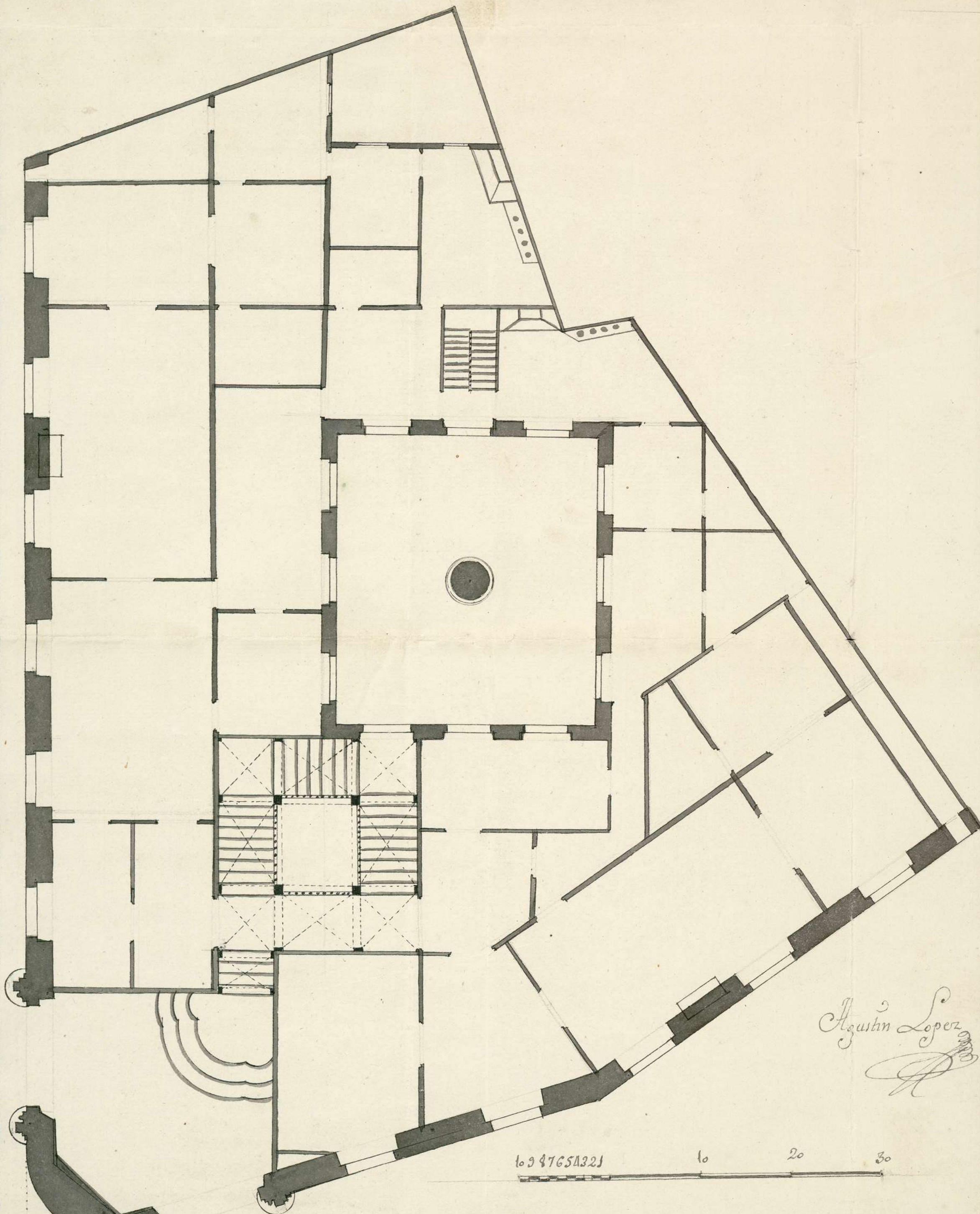

Agustín Lopez

10 2 4765A32J

10

20

30

Ayuntamiento de Madrid

1-85-26

Ayuntamiento de Madrid

1-85-26

N.º en el Ay.º celebrado en 20
 de este mes, en vista de la pre-
 tención de D. Juan Albarran de
 Toledo Lobato, y de los por-
 mado p.º V.º y de.º. Por el cual,
 se concede licencia para que
 edificar sus Casas en S.ª de
 a menos, comprendiendo en la
 permusa de 43 pies a 8 pies
 cuadrados superficiales, y ha de
 tomar al Público en su Angulo

entrante y hace la fachada a
la Carrera a fin y a la salida
de los Adornos de las Portadas, or-
gando otro igual terreno en la
esquina y hace á las dos Calles,
los paros se brisfique y tenga
efecto, se haia de hacer por el
Reconocer y medir luego y se
harian sacado los Cimientos, y
levantado la primera planta a
Comunion de las dos fachadas;
En las Vigas al entrase
bueno se pie a fuera, solo aque-
llas y su altura queda en dispo-

vienen a pasar por abajo en
Thombre à Caballo, p. 35 larg

no quedasen à esta proporción
debera ser en salida segun

ordenanza; I tambien des

quero Puentes Cochera

Siguieras a la Carrera de

far. u donde constan

puedan abrir a la parte

a la Calle. I lo principio

esto para en general

via y cumplim. Dios y a

no. n. como dice, ch. 22 a

en 1733

Don Juan de Rangel

1-85-20
D. n. Lopez de la Fuente, Contador de resultas en
el Tribunal de la Contaduría mayor de S. M. de S. M.
y del Ayuntamiento de Madrid.

Certifico q. en el q. se celebra en 20 deste mes,
~~sesio~~ que haviendose hecho pres. el informe de
los C. D. Manuel de Angulo y de la Co
mit. del quince de S. Miguel, y por oñal
de Madrid a quienes veremio en mem. de S. M.

Manuel Albarez e Toledo Levato, pidiendo
li.ª para reedificar unas Casas q. se pertenecen
en el sitio que llaman Puerta de Moros, y hacen
fachadas, ala Carrera de S. Francisco y Calle de las
Tabernillas, permitiendo se elq. los 25 p.ª quadra
dos superficiales que defaba beneficio de S. M.
en la Esquina que haia ala dos Calles para en

ma. hermosa y de aco. ala entrada y salida
de los Coches, lo q. podrie tomar en un angulo
entrante q. hace la fachada de la Carrera, y en la
salida de los adornos de las portadas, concediendole
el que abriesen ala parte de afuera las Puertas
de las Cocheras que se llaman de Cabran ala Calle
de la Carrera de S. Francisco como tambien el que

En las del entre vuelo bolaren un pie; Ten
tenado el del referido Informe y con vista ^{ya tambien} de la
diligencia ^{del} decaída con asistencia de dho. V. y de la
que con esta haue en tirado los cordales p. Fr. Fr. Fr.
Perey Causo Alarife restau. de Acordo, con
ceder, como se concedió licencia al referido Juan.
Albaner de toledo Lobato, para q. por el dho. de
Obras q. fuere de su satisfacción, pueda Vender y
y labrar de nuevo las mencionadas Casas, obran
bando las prebenciones acordadas en orden a ha
ber a entrar sus fachadas y extensiones, sacan la
tierra al campo, y quando en todo las demas
Reglas y ordenanzas de Policia, permitiendo
la permuta de los dho. pios a dho. quadras en
perficiencia q. ha de tomar en un angulo entrante
q. ha la fachada de la Carrera, y esta sa
lida de los arcos de las Portadas, dejando por ellos
otro igual terreno en la esquina q. ha a las dos
Calle, lo q. se debiera reconocer, y medir luego que
se haian sacado los Cimientos, y ^{releuante} ~~levantado~~ la prim.
Ayuntamiento de Madrid

ytada a Cantabria de las d^{as} fachadas; Al mismo
~~de las~~ de las Vegas del Encarnado de estas Casas
bieten un pie a fuera, solo aquellas que en al-
guna quide en disposición de pasar p^a debajo
un Hombre a Cavallo, por lo qual no quedasen
a esta proporción, debiera ser su salida, segun
ordenanza; También ^{quatro} de las Puertas de las
Cocheras, y segundias en la Carrera de Fran-
se han de conservar en estas Casas, quedando
abrir á la parte ala Calle, como se pedia, dando
por Testificas. para Vez. de d^o D^o Alva
en el todo, y en su consecuencia de la presen-
te Ch.^a a 22 de Oct. de 1733.

Ayuntamiento de Madrid



Para despachos de oficio quarenta y cinco

SELLO QVARTO, AÑO DE
MIL SETECIENTOS Y CIN-
QUENTA Y CINCO.

En la Villa de Madrid a nueve dias del mes de Octubre año de mil Setecientos
Cinquenta y Cinco los ^{res} D. Manuel de Angulo Cas^{ro} Capitulax de esta
Referida Villa y Comisario de su Quartel llamado D. Miguel, y D. Anto-
nio Gaspar de Rincón Procurador Sindico Jral de ella, asistido de D.
Manuel de Urena Jral Visitador Jral de la Limpieza y empedrado
de las Calles de esta misma Villa, D. Juan Antonio de Beramondo su
theneriente, de Fran^{co} Lerez Cabo Arquitecto Maestro de Obras y
Alarife de ella, Domingo Rodriguez Ministro Zelador de dho
Quartel, y de m^o el Infrascripto cr. en vista de memorial dado
en el Ayuntamiento de esta mencionada Villa por D. Manuel Alva-
res de Toledo Lovato, y Remision de el hecha a dho. J. p. efecto
de ver y reconocer la Casa y sitio donde se ha de executar la
obra y fabrica que en el se expresa, nombraron al referido Fran^{co}
Lerez Cabo, quien lo aceptó en toda forma, y en su consecuencia
estando en la Plaza de Puerta de Moros de esta expresada Villa,
se vio y reconoció el enunciado sitio y Casa que se está demoli-
endo, y por no haver en su execucion y nueva Reedificación
segun la planta y alzado demostrado y exm^o impedim^{to} al^o
se mandó por sus^{as} tirar las cuerdas, y en su cumplim^{to} dho
Alarife lo executó en esta forma en la linea de fachada q^a la
hace dho sitio y Casa por la Calle de la Carrera de S. Fran^{co}
tiene Quarenta y seis pies y medio de linea, desde la medianera
de la Casa q^a pertenece al Collegio de Niños de la Doctrina, y al
presente la ocupa D. Fran^{co} Diaz de la fuente, donde a de estar
dha fachada sin calida ni entrada alguna, mas de la tiran-
ter, y por el extremo donde forma un angulo obtuso saliente,
tiene de vano o hueco la dha Calle veinte y dos pies y medio

medido desde la Esquina de las Casas principales de D.ⁿ Julian
Vicente de Mexmonilla, y erguiendo atafachada hasta el
ángulo agudo de la Esquina q^e hace dho sitio a la Calle de
las Taveruillas, tiene Setenta y ocho pies de linea, la q^e se
haviendo tirado un cordel para la tirantiz, se le mete en
el ángulo de la Esquina de las Casas q^e administra Bu-
an Antonio de S.ⁿ Miguel, seis dedos, y queda señalado por
la fachada de la Calle de las Taveruillas donde se midió
treinta y quatro pies y medio de hueco o vano de esta Calle,
y tomado desde estos puntos en las dos fachadas de
pies y medio a cada lado, que es donde hade finalizar
el medio punto del Cubo que se hade formar en la fabri-
ca nueva, tiene de vano la Calle treinta y tres pies y tres
octavos de largo desde el ángulo agudo hasta la media-
neria de la Casa de Escuela q^e tambien pertenece al
referido Colegio de Niños de la Doctrina, tiene la facha-
da de esta Casa Ciento veinte y seis pies y tres cuartos
atando linea con la dha Casa de Escuela = En quanto
alos Quarenta y cinco pies quadrados superficiales de
sitio que se expresa en el citado Memorial y pretende
el nominado D.ⁿ Manuel Alvarez de Toledo se le agre-
guen adho en sitio y Casa, que al presente son de Madrid,
es en un ángulo que forma la fachada de la Carrera
de un pie y tres cuartos, por ocho de largo, que hacen
Catorce pies, y treinta y dos pies mas de sitio mas, q^e
hade ocupar quatro Zocalos o muros p^a cargar el
Recalto q^e hade tener las molduras de las dos Portadas
que se hade hacer una en la fachada de cada Calle, y
cada Zocalo ocupa ocho pies de sitio, que juntas estas por-
tidas son Quarenta y seis = Asi mismo los quarenta
y cinco pies que se expresa el mencionado D.ⁿ Manuel

Alvarez de Toledo, se deja en el Angulo de las dos fachadas de
la Carrera y Calle de las Taverxillas abeneficio de Madrid, es cuer-
to que en el Plan se halla figurado la misma Cantidad de pies;
pero no puede asegurarse sean estos mismos los que quedan
hasta que estén sacados los Cimientos y dentada la primera hilada
de Canteria de las dos fachadas fuera del Empedrado q. entonces
se medira y Reconocera a punto fijo si son los quarenta y cinco
pies q. expresa el citado Memorial = Exponiendo tambien,
que en quanto alas quatro Cochexas quedaban a dejar en la
fachada de la Carrera de plan. no es la mayor hermoza
en una Calle tan publica, pues ninguna Cochexa se devia per-
mitir en Calle Real, y que sus puertas abran al dentro por
servir de mucho embarazo al publico si abren afuera,
sin otros muchos perjuicios que ocasionan = En quanto
a que se permita volar las Vozas de fierro del entresuelo
en pie afuera, estando estas a seis pies de alto por la Calle
de las Taverxillas y por la fachada de la Carrera por el
desnivel que tiene a doce pies; deve exponer, que es muy per-
judicial y contra Capitulo de ordenanza, pues expresa
esta alfons Oiento Cinquenta y tres, q. ninguna Voz deve
volar mas de medio pie, pues de volar mas afuera, a de
tener desde el Empedrado del piso de la Calle Catorce pies
de alto, de calidad que pueda pasar por debajo un hombre
a Cavallo de estatura proporcionada = Y en esta Confor-
midad se executo y finalizó dho Reconocim. y medida,
exponiendose por el expresado Juan Perez Cabo Manife-
sto que queda especificado, y previno a Agustin Lopez
Maestro de obras que hade executar la quebá especificada,
y por quien se halla firmado el Plan y alzado presentado,
no la de principio hasta obtener de Madrid la correspon-

Para el pacho de offido quatro m^{tes}

**SELLO QVARTO, AÑO DE
MIL SETECIENTOS Y CIN-
QUENTA Y CINCO.**

Diente licencia, y que observe en ella ornato y polecia en
losando la tiranter de sus fachadas, sacando la tierra y
desmontes al Campo todos los savados, y estando dha
obra levantada en fabrica una baxa de la superficie de
la tierra, cerre en ella, participandolo a sus s. p. y q^{da}
se buelva a medir y reconocer, y vea siba arreglada
alo que queda expresado; y ultimam^{te}. Acordado por
Madrid, y lo firmaron los V^{res}feridos d. y dho Marife, y
enf^{no}ree de ello yo el v. S^{en}m^o. a: la Ca = du = v^o

Manuel Angulo

Antonio Gaspar de Pineda

Man. Perez Jabo

Man. Boradilla

En la Villa de Madrid a veinte y quatro dias del mes de
Marzo año de mil Setecientos Cinquenta y seis, Habi-
endose en consecuencia de lo que se previene en la precedente

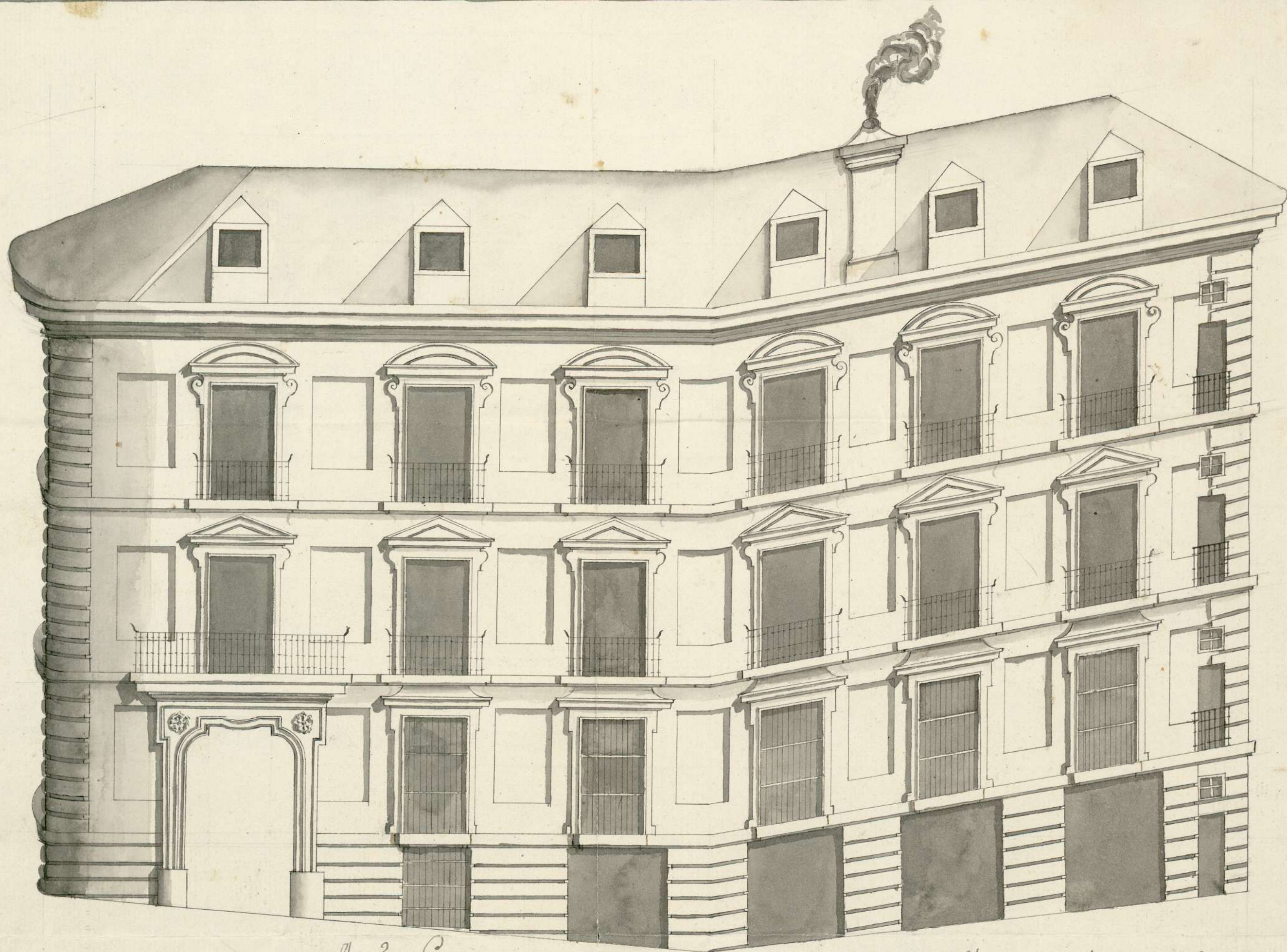

Agustín Lopez

10987654321

10

20

30

Ayuntamiento de Madrid

V-85-26 (71)