

100 85 36

Infante Don Alfonso  
Comendador del Temple

Q. D. N. S. M. C.

Al Real Colegiado

Señor Don Alfonso  
Comendador del Temple  
que es el que se le ha  
dado el nombre de  
Don Alfonso Comendador  
del Temple

Don Alfonso Comendador del Temple  
que es el que se le ha  
dado el nombre de  
Don Alfonso Comendador  
del Temple





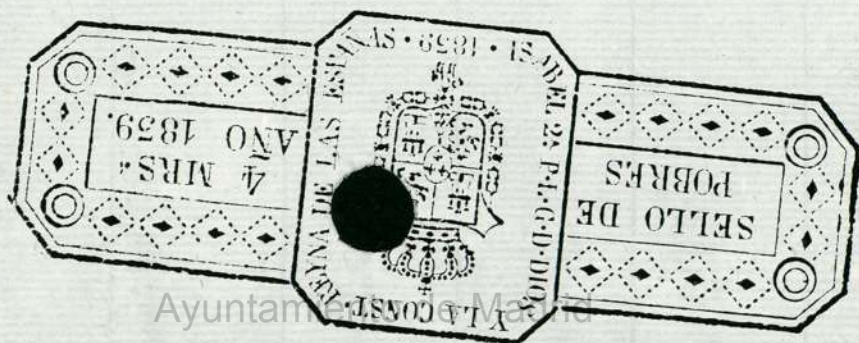



ca. 13 de Mayo de 1755.

Enu. Ar.<sup>to</sup>

Informe de Cavallo  
Comisario del Juvenil.

Enu. Ar.<sup>to</sup>

M. 15 de Abril de 1755.

Incumplim<sup>to</sup> del Acuerdo Costumbr<sup>e</sup>, y de la licencia  
anterior, deuo inform<sup>ar</sup> Necessaria p.<sup>a</sup> su Validacion  
que haviendo pasado al sitio Ind<sup>o</sup> que esp.<sup>a</sup> N<sup>o</sup> de P<sup>a</sup>  
que expresa este Memor.  
en compania de Antonio  
Balcazel Alaxi<sup>e</sup> de V. S. I.

Ayuntamiento de Madrid

Manuel Sanz y Agua, P. Ad.  
P. de su Ill<sup>ma</sup> con el deudo  
Indim<sup>to</sup> Dize le pertenece un  
sitio en la Calle Ancha de San  
p<sup>o</sup>, y haze Laguna al del Pe  
na de Francia, en el q.<sup>o</sup> Quere  
Validar el D<sup>o</sup> Adjunto.  
en una Armonia.

Al Ill<sup>ma</sup> Supp<sup>ca</sup> de su Ill<sup>ma</sup> Man  
dar se den Cuerdas segun

7 Manuel de Bobadilla ss. se Reconocio dho Sitio, y se  
tixaron las Cuerdas en la forma Reglax, como consta de  
la declaracion adjunta, por lo que nose me ofrezcê Npaxo  
enque Madrid, si fuese servido, con zeda a esta parte  
la lozenzia que pide.

Thomas de la Torre

U.º 2 de Mayo de 1755

Enu dy.º

Conceder la Licencia

BB.





Senor;

Non. Jan 7  
Aqua Supp.<sup>ca</sup>  
a L<sup>ta</sup> J<sup>ma</sup>





1-85-36

Dada despachos de oficio quatro mtes

SELLO QVARTO. AÑO DE  
MIL SETECIENTOS Y CIN-  
QVENTA Y CINCO.

En la villa de Madrid a los diez y seis del mes de abril año  
del mill setecientos y cinquenta y cinco el Sr. D. Antonio  
Alatorre Cavallero del honr. de Santiago re-  
gidor perpetuo desta misma villa y Comisario  
delinquaxel llamado latrón, asistido de  
Juan Antonio de Veraondo H. e. virutador de la  
Comision de Limpieza y empedrado desta referida  
villa por ocupacion del Sr. Juan V. de la Cruz  
Virutador General de ella, Antonio Valcarlos, Maes-  
tro de obras, y Alarife en esta propia villa, Salva-  
dor Muñoz, ministro Celador de los quaxel y de  
mi el infrascripto Sr. D. Juan V. y nominada  
Comision En vista del memorial dado en el ayun-  
tamiento desta esmuvada villa por Juan V. de la Cruz  
y otros, asimismo Maestre de obras y de villa  
y remision de lecha a Sr. D. Juan V. de la Cruz  
y reconocer el sitio de la casa donde se ha de construir  
la obra y fabrica, que en el se menciona, nombra  
al mencionado Antonio Valcarlos, y quien  
lo acepto en toda forma, y enu v. estando en  
la Calle ancha de la villa de la villa de la villa  
y Reconocio el enunciado Sr. D. Juan V. que hace es



quonia elagure de la pena y franquia  
por no haver enu. ex. <sup>Ony</sup> muba. Redifica  
cion impedimento alguno, segun la plancha  
enumerada y Exhibida, por el Sr. <sup>lia</sup> Fernando  
tizar la Cunda, y enu. Cumplim. lo esen  
to dho. el lase. En esta forma: En un facha  
da principal que se hace adho. Pedro y Casa  
ala mencionada Calle ancha. Elavapuis  
de las Congruen. hace medianeria, que es  
don pertenecer ad. Caahalina Nozuela,  
la referida Esquina, que ha de dho. Rocio alas  
placada Calle. La pena y franquia, viene en  
linea y fachada. Vintay Cinco pies, que  
de la mencionada Esquina, hasta Casa, que  
construaron pertenecer ad. Jaime Rici, con  
laque al mismo dho. sitio hace medianeria,  
viene en linea y fachada etc. adha Calle. La  
pena y franquia. Vintay tres pies, que levano  
o hueco la dha. Calle. Desde la construida Esqui  
na que ha de el enunciado Pedro, hasta las  
quonia, y Casa. En esta forma de la forma de la  
Casa perteneciente al Sr. D. Antonio Moreno. El  
figura. No. D. Perpetuo. Esta villa, viene  
de y de Pedro pie levano, y la paraceve  
arriba desde donde dho. sitio hace la apli



cada medianería con las Casas pedro d. Jaime Pin  
hastala Cera se confuente quella sigue Casaprecifica  
da Casa de el Sr. d. Antonio Moreno, tiene por esta par  
te de rano la espresada Calle de g. y r. p. i. e. y quatro  
y la enuncada Calle ancha de labapier, desde la  
mencionada Equina Pedro Pinio a la Casa hasta  
vexas alla Cera se confuente que digeron por esta  
negian ad. Namon, sin espresar de r. p. i. e. d. e. no  
nervano aha Calle por esta parte veinte y se  
te p. i. e. y medio; y por la de r. p. i. e. d. e. de donde dho  
Pinio a la Casa hace la medianería con las espesifica  
das de r. p. i. e. d. e. de la Cera hasta la Cera  
Cera se confuente, quella sigue formando mas  
tapias de r. p. i. e. d. e. de la Casa hacia, que  
dixeron por r. p. i. e. d. e. al Com. de r. p. i. e. d. e. de cons  
tantinopla, tiene de r. p. i. e. d. e. la mencionada Calle  
ancha de labapier veinte y p. i. e. y tres quartos;  
de esta forma se fuesen, y finalizo dho r. p. i. e. d. e.  
por r. p. i. e. d. e. y media de r. p. i. e. d. e. de r. p. i. e. d. e.  
de r. p. i. e. d. e. de r. p. i. e. d. e. al nominado  
Juan, de r. p. i. e. d. e. de r. p. i. e. d. e. de r. p. i. e. d. e.  
el, de r. p. i. e. d. e. de r. p. i. e. d. e. de r. p. i. e. d. e.  
tar la quiba espresada en el, no la de r. p. i. e. d. e.  
cipio hasta de r. p. i. e. d. e. de r. p. i. e. d. e. de r. p. i. e. d. e.  
por r. p. i. e. d. e. de r. p. i. e. d. e. de r. p. i. e. d. e. de r. p. i. e. d. e.  
de r. p. i. e. d. e. de r. p. i. e. d. e. de r. p. i. e. d. e. de r. p. i. e. d. e.  
de r. p. i. e. d. e. de r. p. i. e. d. e. de r. p. i. e. d. e. de r. p. i. e. d. e.





Para despachos en oficio quatrompes.

SELLO QVARTO, AÑO DE  
MIL SETECIENTOS Y CIN-  
QVENTA Y CINCO.

Excmo. Vno. fchada, Sacando Carruxa  
y almonaci al Campo todos los Puadonies  
tando dha obra, y si fabrica lebantada mas  
vara alla superficie Mañierna, cere enella  
dando quinta adu<sup>lia</sup> para que Rebuelta  
canonier, y vez si da arreglada en conform<sup>3</sup>  
ello Norma m<sup>re</sup> acordado p<sup>r</sup> Maoria, glofimo  
denunciado d. Cavallero Capitulat, dho Alla  
y se y enfee nullo go el<sup>no</sup>

Antonio de la Torre

Antonio Balcazar

Antem

Man. & Bonadilla



DE  
N-

na

v  
18

na

ella

~  
a

g

ins

la

ma

l

l

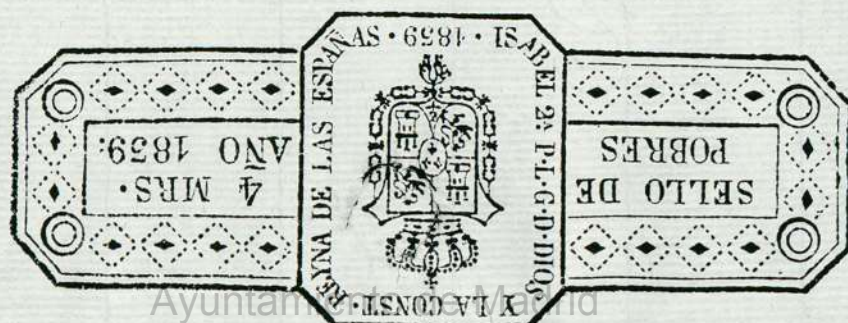



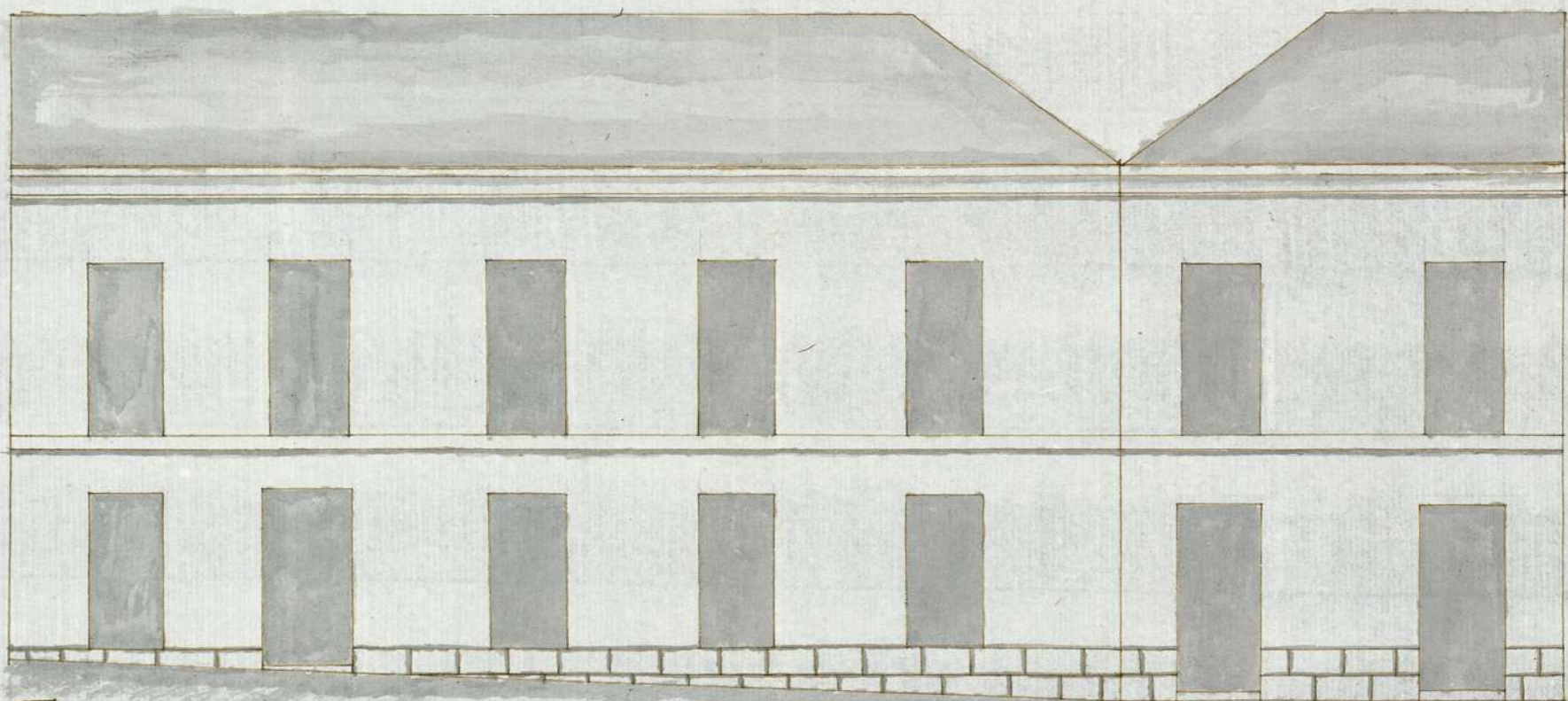

*Tachada Calle de la Peña de Francia*

*Calle Ancha de la bap.*

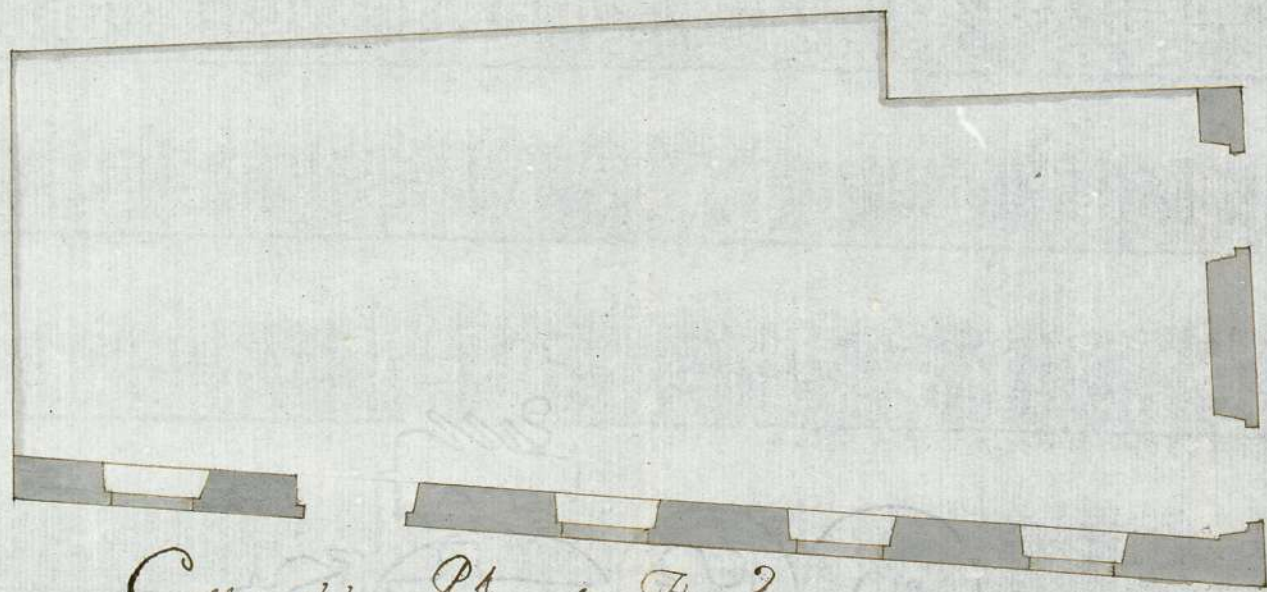

*Calle de la Peña de Francia*

*Calle Ancha de la bap.*

*Manuel Lamy Hoya*





1-85-36

*Handwritten notes in the top right corner, possibly including the word "Liber" and some illegible scribbles.*

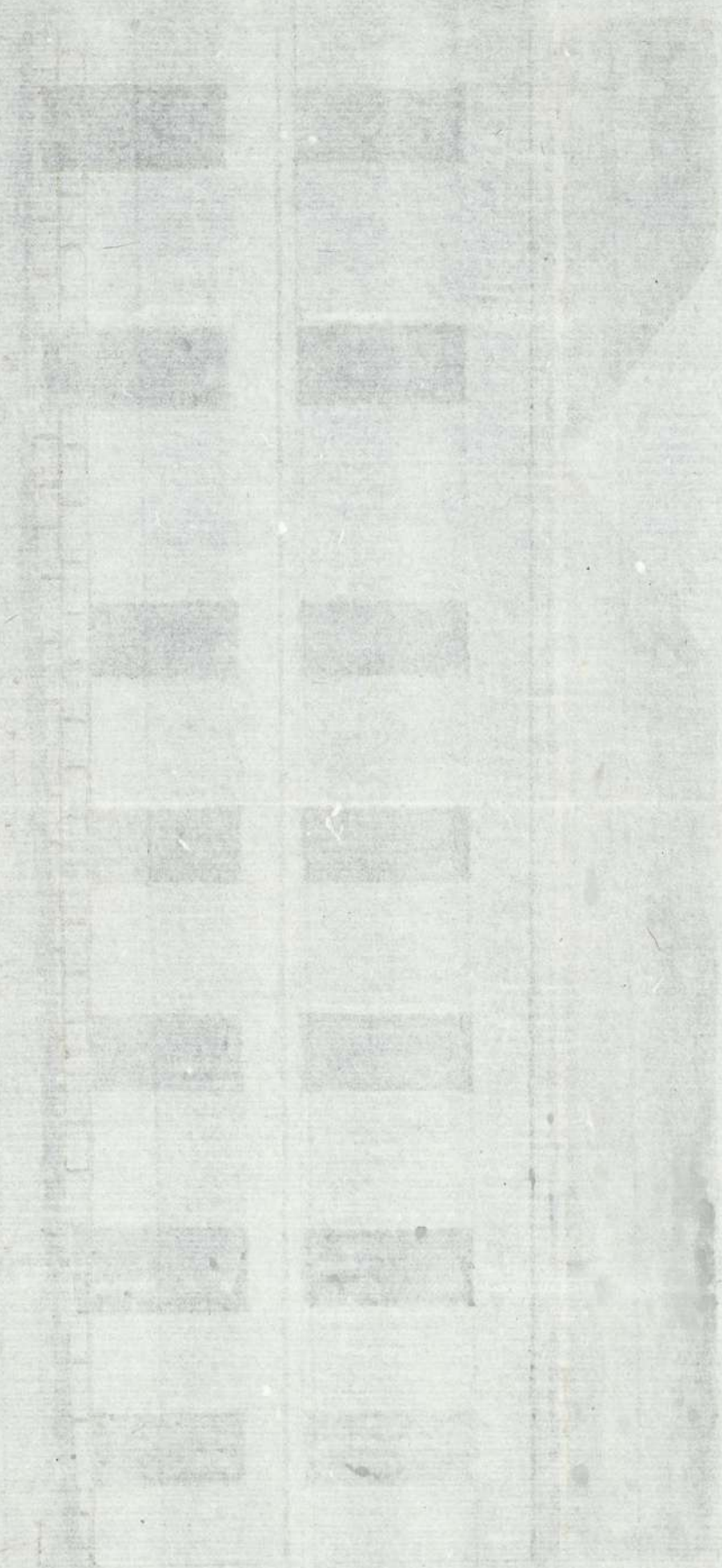





Ayuntamiento de Madrid