

Ayuntamiento de Madrid

3-364-97.

1840

Policia

Licencia para construir una
fachada en Chamberi D.
Ferdn Ybanes

Faint handwritten text, possibly a signature or address, visible through the paper.

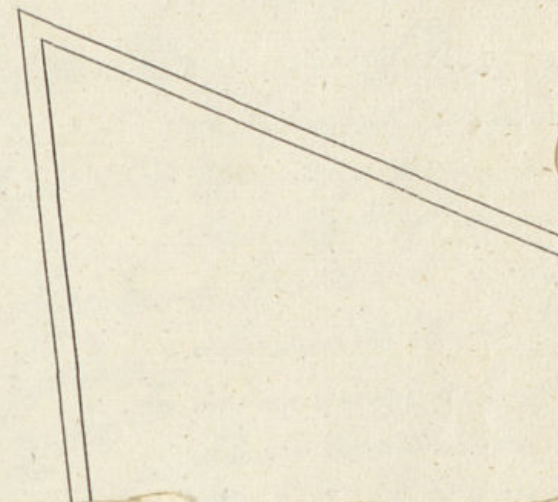

Handwritten notes in the left margin, mostly illegible due to fading.

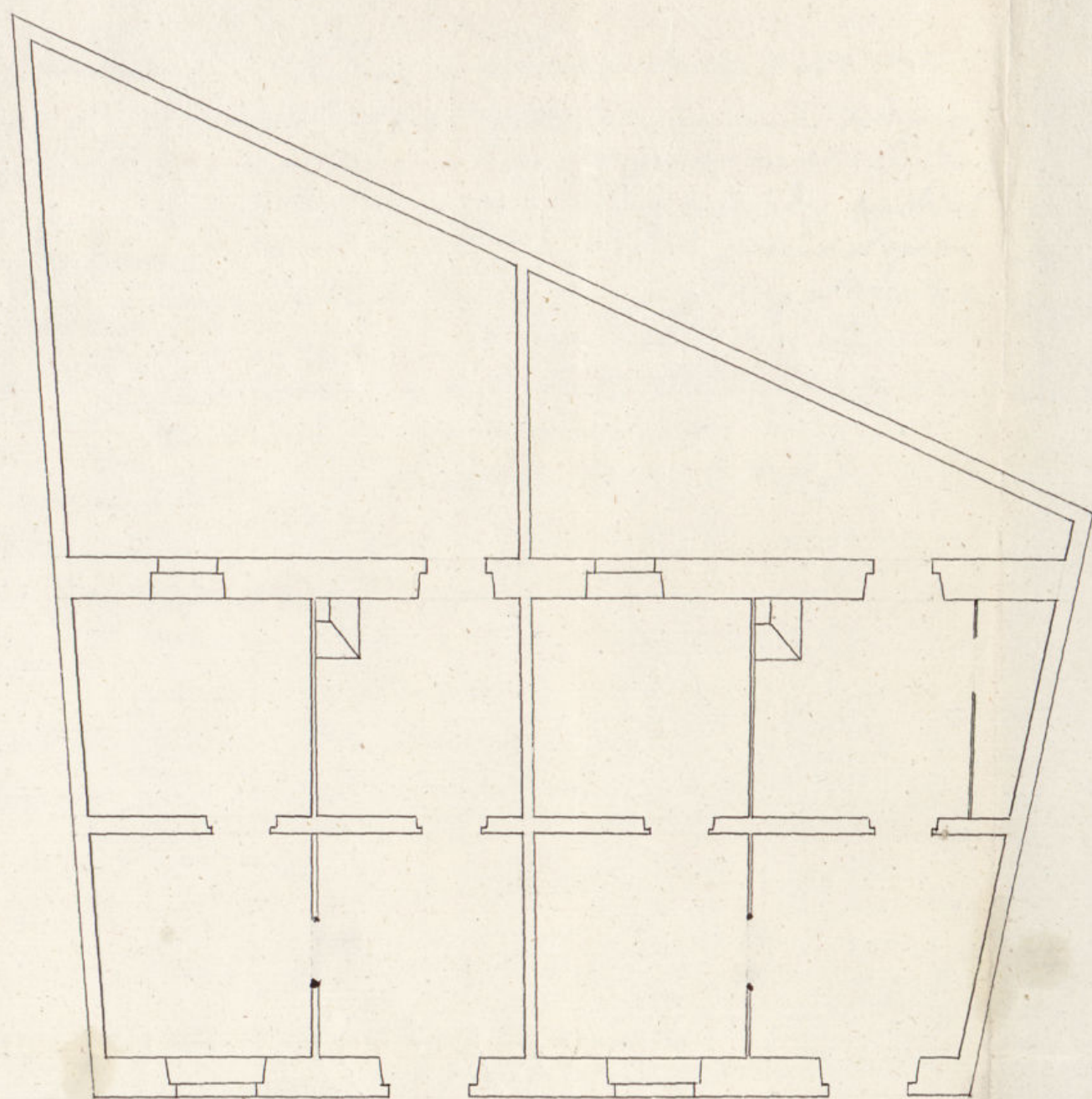

4 1/2 pies

Punto o Chamberi

*Informado en 4 de Agosto
de 1840.*

Agencia

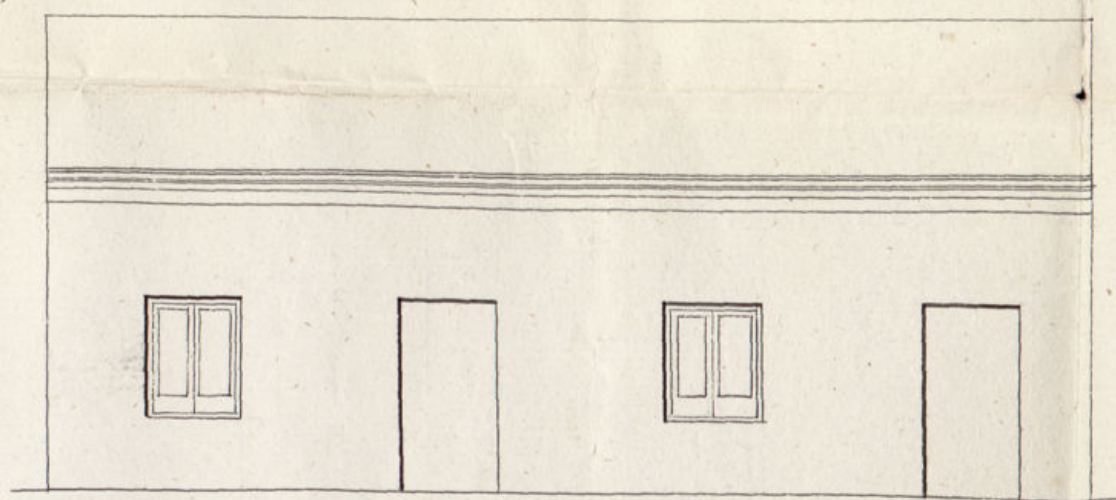

4 1/2 pies

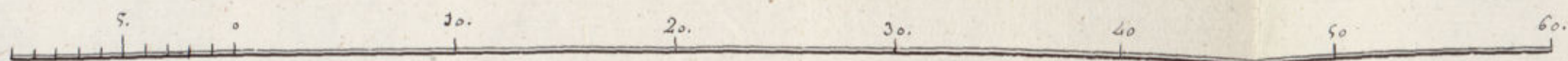

Madrid 27 de Mayo de 1840.

Juan de Blas Molinero

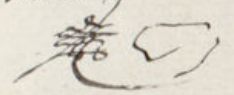

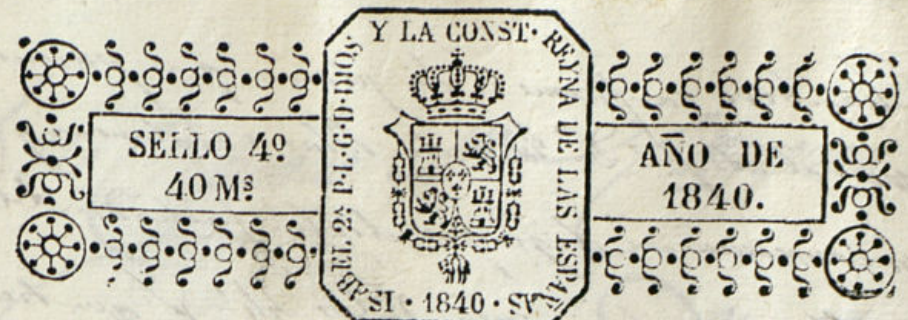

Exmo. Sr. Ayuntamiento de esta Corte

[illegible]

truin en el Barrio de la Herrera el alto Chancery
posicion de D.^a Antonio del Alamo por el mismo
Madrid 30 de Mayo de 1840. Operario q.^o ha de construir las q.^o se citan, p.^a lo
Informe el Arquitecto del Cuál acompaña el plano correspondiente con el out.
departamento. bueno

El Regidor A. B. L. Supp.^{co} se sirva concederle el oportuno permiso
p.^o poder llevar a efecto esta construcción, pues es gran
cía q.^e pide y espera conseguir de la justificación q.^e distingue
a una buena Corporación. Madrid 27 de Mayo de 1800.

for Agoston Ramo.^d Lewis. b.
Tudor & Haney

En cumplimiento del decreto anterior de V. S. y el que precede
del 1.^{mo} de Setiembre he pasado a reconocer la situacion de la
fachada que D. Fernando Vazier intenta construir en el bap-



Chambers conforme a los planos que presento firmados
por el Sr. D. Juan de Blas Molinero y en
su consecuencia digo que dichas fachadas deban
establecerse en línea recta de los 44' p. que tiene de extensión
prolongación de las fachadas de las casas n.º 1 al 8 de
la fachada de la calidad y gruesos que manifestados y
coronados con alero de madera descubierta.
Madrid 14 de Junio de 1840

Juan Pedro Ayegui

El Mayor

El Comisario a la demarcación nada tiene
q. añadir a lo manifestado p.º el Sr. D. Juan
de Blas Molinero. M.º de Junio a 1840

Digo al Sr. D.º

Excmo. Señor

La Comisión de Obras opina debe concederse a
D.º Teodoro Ibáñez la licencia que pide para
la construcción de una casa en el bajo Chamberí
conforme a los planos que presenta, y observar
en ellas lo que el arquitecto de V. E. previene
en su informe.

V. E. sin embargo, resolver lo que mejor
estime.

Madrid 13 de Junio de 1840

Extraído

Sam

Ximeno

Valentín Llanos

Ayuntamiento de Madrid

D.º Cipriano M.º Clemente

Excmo. Sr. D.º Ferrn de Ybáñez
re. auri a otro Excmo. Ayuntamiento exponiendo que
siendo de su propiedad una posesión en la nueva
población del bajo Chamberí en la que tenía
cerca cuatro señaladas con los núm.º del 1 al 8 de
la m.º 3 siendo de precio el aprovechamiento de
un terreno que hay al cercado de las mismas,
se en indispensable la construcción de dos
nuevas habitaciones con arreglo al plano que
acompañaba firmado por el Sr. D.º Juan
de Blas Molinero. Para dar cuenta
al Sr. Reg.º de la Señoría para que
exceda al Sr. D.º del Ayuntamiento informándose lo
que se le ofrezca y hecho pague al mismo
efecto a la Com.º de Obras a cuantía re-
partiendo de sus informes en los term.ºs sigtes

Segui otros infes

Excmo. Sr. D.º Ferrn de Ybáñez en el ce-
lebrado en 16 del cor.º auri conceder la licencia
pida con arreglo a otro dando por certificación
y es la presente que firmo en Madrid
a 22 de Junio de 1840

En d.º

#dnd 16 de
Junio 1840.
En Arz.º Cons.
Concedese la
licencia pidi-
da con arre-
glo a lo q. se
informa y
desé por cer-
tificación.

