

3365-21

Ayuntamiento. Cont. de Madrid.

1840 á 1841.

Solicitud

D. Juan Alonso solicitando licencia para
la construcción de nueva planta de la
Casa Calle de Silva n.º 26. m.º 447.

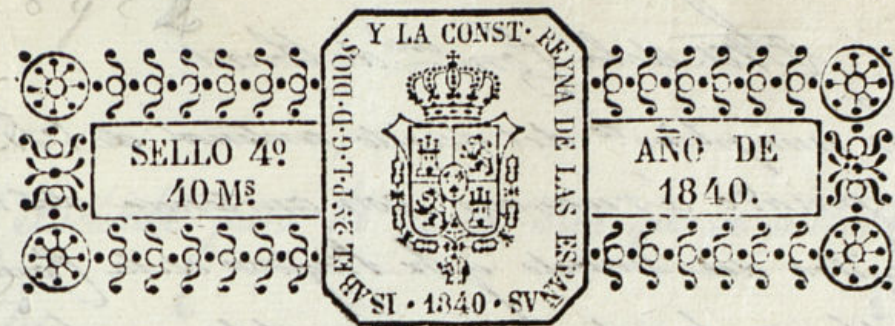

Excmo Sr

Dn Juan Alonso, vecino de esta corte, y dueño de la casa calle de Silva, señalada con el núm.º 26 nuevo, manzana 447, a V.E. hace presente que tratándose de su demolición, y nueva edificación en su totalidad.

A V.E. Suplica que con arreglo a lo prevenido disponga para el Sr. Arquitecto de aquel Departamento a marcar la alineación de su fachada, y altura de sus pisos, y poder formar el plano de la misma, que presentará inmediatamente a V.E. cuya gracia espera recibir de V.E. Madrid 8 de Febrero de 1841. Juan Alonso

Madrid 8 de Feb.º de 1841.

Por acuerdo del Excmo. Ay.º

Para la Com.ª de Obras

según en su remisión por punto gral.

Madrid 9 de Febrero de 1841.

Para el Sr. Regidor individual de la Com.ª de Obras D. Gabriel Salazar para que avisado del Sr. Regidor del distrito de Argüelles del Cuartel y el de en su m.º se proceda a fijar la alineación y altura que deba darse a la fachada de la casa cuya nueva construcción se solicita.

El Presidente de la Com.ª de Obras.

Temprado

Oficio de la Com^{on} de obras.

En cumplimiento del decreto anterior de V. E.
se pasó a ruonocar con asistencia del Sr.
Regidor del distrito y Sr. Regidor de la Com^{on}
de obras, la almeuica que debora observar en
la casa que se trata de construir en la calle
de Silva n.º 26. nuevo manz.ª 447 y en mome
cuenca digo: que la fachada de dicha casa
debe establecerse en linea recta de los Re^{tos} p.^{al}
que tiene de extension, atando por su izquierda
con la casa n.º 28. y por su derecha con la 26.
debiendo tener la altura de la casa n.º 20. bajo m-
yas condiciones no hallo inouvent^o en que el Com
Ayuntam.^{to} se viva conuder la licencia para
la nueva construccion previa la presentacion
del plano. Madrid 13 de febrero de 1841.

Mano 13 de febrero de 1841.
Conforme con el dictamen
del Sr. Arquitecto

Juan Pedro Ayegui

Galavara

Conforme con la almeuica y almeu que
propone el Arquitecto del Cuartel. Madrid 13 de Feb.
de 1841

Galavara

Artoquin

Varri

Temprado

Diseño de la Fachada para la nueva casa que se intenta edificar en
la calle de Silva, señalada con el numero 26, nuevo, manz.ª 447.

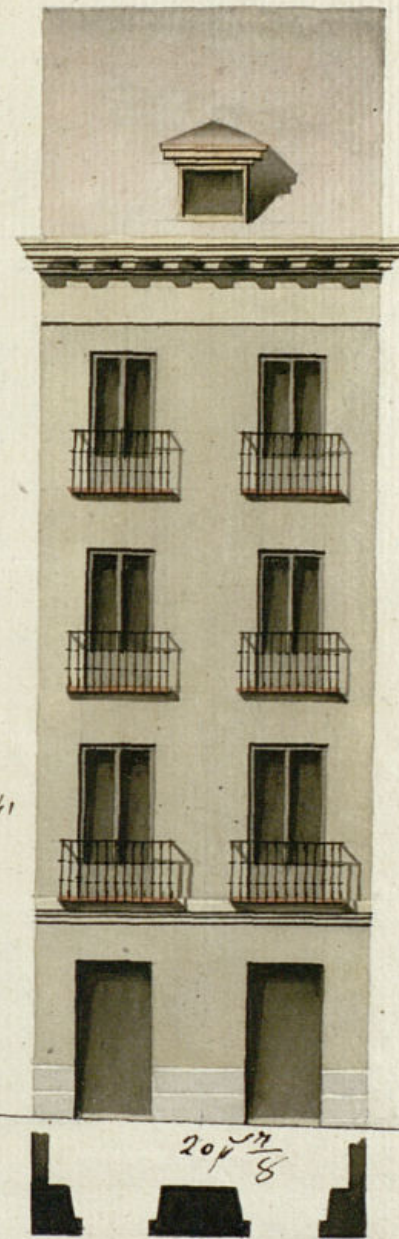

Informado en 2 de marzo de 1841

Ayegui

Escala de 10 5 0 10 20 30 40 50 Pies Castellanos

Madrid 13 de Enero de 1841

Pero de Hengolita
Vigora



Exmo Sr

Madrid 25 de Feb. de 1841.

Dn Juan Alonso dueño de la casa

para con el anteceden- N.º 4 vijo 26 nuevo manzana 447 de la calle de
dente y plano presentado al Sr. D. Juan del Alba trata de edificarla de nueva planta con
para que informe lo q. arreglo a el adjunto plano que presenta fir-
se le ofrece. mado por el Arquitecto D. Pedro Bengo-
El Presidente de la Com. de Obras. ta y Bengoa. En esta atencion y a la Alina-
cion echada por los Señores Regidores y Arquitectos

Suplica a vsta condecho la oportuna
Licencia para que recibiera merced. Ma-
drid 25 de febrero del 1841.

Juan Alonso

Sra. de la Com. de Obras

En cumplimiento del decreto anterior del Sr. D. Juan del Alba y en vista del plano que
se acompaña firmado por el Arquitecto D. Pedro Bengo-
ta Bengoa digo: no hallar inconviente en que el Sr. D. Juan Alonso se
sirva conceder la licencia que solicita este interesado, pero con
las previas circunstancias de que los cimientos han de cons-
truirse de piedra pedernal con mezcla de cal y arena sobre
terreno firme dándole de p.º de grueso hasta medio pie mas
bajo que el enras del piso de la Calle, en donde retallandose
medio pie mas hacia el lado se levantará el local de cantina

de tres pies de altura los muros con un tercio
corrupción resultando dos hiladas descubiertas
en el punto mas elevado de la Calle, continuam-
do amios hasta el mas bajo sin que falten estos
en ningún punto de la fachada. Sobre el referido
zócalo y con el mismo grueso de tres pies seguirá de
fabrica de ladrillo y mureta de cal y arena el cuerpo
bajo hasta la imposta del piso principal y de la mis-
ma fabrica entera sin alturas. Siendo los arcos de
puertas y ventanas del propio material sin emba-
rado alguno sin hornos de madera, retan-
dando un cuarto de pie por lo interior de
cada piso de los siguientes, de forma que rean-
te el ultimo de dos y medio pie de grueso para
el ornato del alero, que será de madera descu-
bierta, compuesto de soleron, cornisillas con to-
cadura corona superior moldada, entuerto de
plomo formando una canal que recoja las
aguas lluvias, a fin de que introducidas
por medio de bajadas de plomo o barro, coloca-
das en el interior del muro de fachada salgan
a la calle por debajo de la acera la cual de-
berá tener cuatro pies de salida y medio de
retallo. Las boanillas se situarán al plomo

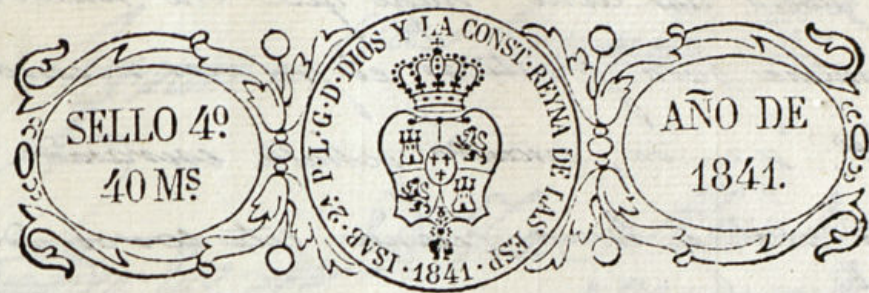

del filo interior de la fachada sin antepuesto zócalo
sobre el alero, rotando, ni otra altura sobre la cu-
bierta del tejado bajo denominacion ni objeto al-
guno. Los balcones tendrán de buelo lo mas, uno y
medio los del piso principal, uno los del segundo, y medio
los del tercero, dándoles de altura tres y tres cuartos pies, y
al intervalo de los balaustrés seis dedos, quedando recubi-
das las patillas en el grueso de la pared un pie y mas de
otro, separados del vivo de la luz de las ventanas, en las
puertas no habrá batiente ni pedáneo alguno, que
salga del filo exterior de la fachada, para que no
impidan el tránsito publico, debiendo abrir aquellas
hacia el interior de la posesion: y por ultimo se
rebocará la fachada decentemente con arreglo a un
buen orden de construccion, pero como el Sr. Ayte. se
hallaba escluyentemente encargado de la policía, buen
cuyto de los edificios, y de la seguridad publica, podrá
cuando quite el Sr. Alcalde 1.º o Señor Regidor como
del Cuartel, mandar que reconozca e informe sobre
el estado de la obra, sin embargo que al dueño de

ella deberá dar aviso luego que este sentado
la cantina para practicar el primer vacio-
ciento, segundo, cuando se halla enrasado
el piso prat. y tercero cuando este coronada
la fachada con el alero, para que practicados
conite por ellos, cuando el Excmo. Ayto tiene remu-
to sobre el particular. En la construcción de anda-
mies, tanto interiores como estenores, cuidará el ex-
quinto (bajo de un responsabilidad) se construyan
segun arte, con la idea de evitar la ocurrencia
de una desgracia Madrid 3 de Marzo del 41.

Juan Pedro Tzengui

La Comision de obras no halla inconveni-
ente en que V. E. se sirva conceder a D. Juan
Romo la licencia que ha solicitado para la
construccion de nueva planta de la casa Calle
de Alva n.º 26, m.º 457, a calidad de obte-
ner en su ejecucion la alineacion y alturas
que manifiesta el Proyecto de V. E. en sus
precedentes informes. Madrid 5 de Marzo de 1841

Morero

Falavera (Leal)

Como
Madrid 2 de Marzo 1841.

En Ayunt. Cons?

Concedese la licencia pedida con arreglo a lo q. se
informa y dese p.º certificac.º, teniendo presente lo
mandado en la colocacion de materiales y escom-
bros p.º no emborazar el tránsito públ.º

D. Apiano M.º Femenin &.

Oficio: Que por D. Juan Romo dueño de la casa
Calle de Alva n.º 26 nuevo de la m.º 457
7 expuso en 8 de Feb.º último al Excmo. Ayuntamiento la expolicion que
tratando de la demolicion de otra finca y
nueva edificacion expone se le mar-
case la alineacion de la fachada y alturas
de sus pisos, a fin de formar el plano de
la misma.

Para dar una instancia a la Com.º de
obras lo hizo en su individuo el Sr. Regido-
r D. Gabriel Falavera para que asociado del Sr.
Regidor del distrito, Boqueron del Cuartel y del
de otro m.º se procediere a fijar la alinea-
cion y alturas que debian darse a la fa-
chada de la casa cuya nueva construccion
se solicitaba.

Tras lo que el referido Reg.º del Cuartel
y Sr. Regidor Falavera se emitiere la in-
formes del Excmo. sig.º.

Aquí es de 12 y 13 de Feb.º

La referida Com.º de obras se conformó
en 19 de otro Feb.º con la alineacion
propia por el Reg.º y habiendose presentado
por el mencionado D. Juan Romo el plano de
la nueva fachada firmado por el Boqueron
en D. Pedro Zengota y Bengota para-
do a informe del Excmo. Reg.º del Cu-
artel, le envió en los terminos sig.ºes
Aquí es de 2 de Marzo

La misma Com.º de obras, emitió

se parecen al Exmo Ayuntamiento en
la forma que sigue
Aquí

Hello presente a S. E. en S. E. en S. E. celebra-
da en S. E. de S. E. acordó conceder la li-
cencia pedida con arreglo a lo informa-
do dando por consiguiente, sien-
do presente lo mandado respecto de
que la colocación de materiales y
encomas no embarace el tránsito pu-
blico y para que conste doy la
presente que firmo en Madrid
a 12 de Mayo de 1841

En dho