

3-365-29.

Ayunt.^o Com.^l de Madrid.

1841.

Policia

D. Salvador Tormay, solicitando li-
cencia p.^{ra} construir de nueva planta
una Casa en el solar de su propiedad
de la Plaza del Chamberí.

1184

Excmo. Ayuntamiento de Madrid

1184

Excmo. Ayuntamiento de Madrid
Excmo. Ayuntamiento de Madrid
Excmo. Ayuntamiento de Madrid

16

10070154



ata con la p...
... del 11

Excmo. Ayuntamiento Constituido

Madrid 8 de Mayo de 1841. D. Salvador Tomas dueño de un solar en
Puerto del Bando Plaza de Chamberi a D.E. espone, que
hace a la p... para su objeto de atender a la subsistencia
encargada de su familia desea construir una casa
en dicho solar por lo q.
A V.E. supp. que previos los informes q.
existe oportuno se digne concederle
la competente licencia al efecto. Ma-
rid 6 de Agosto de 1841

Madrid 10 de Mayo de 1841 Por el Interado

Consejo especial del Chamberi. José delos
Para el Sr. D. Salvador individuo de
la misma D. José Paris para que
asistido del Sr. Arquitecto del Cuartel
e proceda a fijar la alineacion y
altura que deba darse a la casa
cuya construccion se solicita

El Alcalde Presidente

Conde Gonz.

Señores de la Com. especial del Chamberi

Habiendo reconocido la alineacion que deberá
observarse en la fachada que D. Salvador To-

mas trata de construir en un solar de la
plaza del Chamberi, digo: que dicha
fachada deberá establecerse en linea rec-
ta de los 40 p.^{tes} que tiene de estension, en recta pro-
longacion de la fachada de la casa n.^o 11, de mane-
ra que ha de remeterse por la derecha nueve pies y cuar-
to resultando en beneficio publico 185 p.^{tes} que
a 2 rs cada pie hacen la cantidad de 370 rs que
deberán abonarse por cuenta de los fondos munici-
pales. Conforme a lo prevenido en la regla 3.^a de
las reglas aprobadas por el Ex.^{mo} Ayuntamiento
para la construccion de edificios en el Chamberi, se-
berá tener esta fachada dos cuerpos por lo menos;
y aunque en dichas reglas no se obliga a observar al-
turas determinadas, para fijarse para esta casa la
altura de la casa n.^o 11; V. S. S. en embargo resol-
verán lo mas conveniente. Madrid 17 de Set.^{bre} de 1841.

Juan Pedro Ayegre

Madrid 16 de Setiembre de 1841.

Com.^o Especial de Chamberi.

Conforme con la abstraccion y altura que se expresan en el precedente
informe del Excmo. del Cuartel. hagan saber al interesado para
que a su vno. presente el plano de la fachada. Y respecto al abono



de los 370. En que dho. profesor ha
valuado los 185. pies que resultan a
beneficio publico, estando remuelto por
el Excmo. Ayuntamiento en 13 de Set.^{bre}
ultimo a propuesta de esta Comision, que el
abono de terrenos en el expresado punto de
Chamberi, se haga por fanegas dando a
cada una de estas, el mayor valor que ten-
gan las de las mejores tierras de aquel
sitio, tengase presente dha. disposicion
para que en este concepto se verifique la
indemnizacion a Tomas, del terreno que
desmembra de su posesion.

Conde Gonz.^{ez}

Galacura

Madrid 16 de Set.^{bre} 1841.

En Ayuntamiento. Cons.^o Extraord.^o

Conforme con lo que manifiesta
la Comision.

Diseño que manifiesta la fachada de la casa n^o de la Plaza de Chamberí que se intenta edificar de nueva planta.

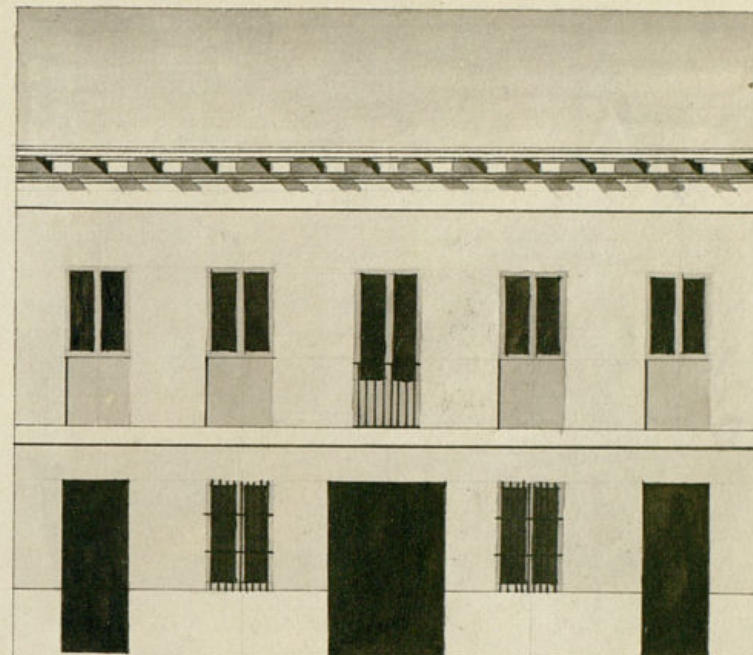

10 20 30 40 50
Escala de Pies Cast.

Madrid y Agosto 20 de 1841
José Antonio Pérez

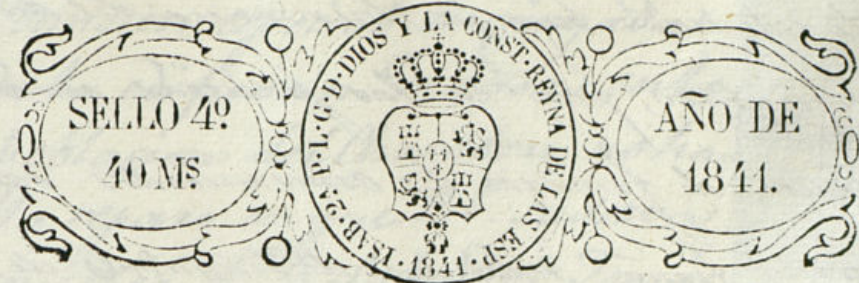

Cmo. Jto. Continúa de esta H. Villa

D.^o Salvador Tomás Duño de un solar en la
Plaza del Antiquo Chamberí a V.E. exponi: que
habiéndole designado la alineación que ha de
obrar en la construcción de una casa de nueva
planta, acompaña el plano firmado por el Ar-
quitecto D.^o José Antonio Pez, con el fin de
que previos los informes que V.E. tenga
por conveniente se digna concederle la corres-
pondiente licencia para ejecutar dicha
obra. Madrid 11 de Setiembre de 1841.

Madrid 16 de Set. de 1841 Cmo. Jto.
Com.^o especial del Chamberí por el interesado que no sabe firmar
Fase en el antecedente
y plano presentado a informe
del Jto. del fuero. Fran. de las
Llamas
Conde Gonz.

Oto. de la Com.^o especial del Chamberí
Cumpliendo con el deber anterior de V.E. y en vista del
plano presentado, firmado por el Arquitecto D.^o José Ant.^o Pe-
rez, digo: no hallar reparo alguno en que el interesado
tenga se inva conceder la licencia que solicita

este intinuado bajo la observancia del dueño
presentado, pero con las pocas circunstancias
de fundar los cominientes sobre
terreno firme, mairados de tongadas de mangor-
tes y berdegos de ladrillo de 3 pies de espesor, y
jando acudado un cuarto de pie de retallo con-
tinuaron las paredes con dos pies y medio de grueso
hasta el piso principal. y desde este hasta el alero
del alero seguirá la fachada con dos pies ^{y un cuarto} de grueso.
La construcción de dicha fachada en el pri-
mer cuerpo, será de fábrica de ladrillo del espesor
referido, y el resto hasta el alero podrá continuar
con la misma fábrica de ladrillo, o bien de en-
tramado, conforme a la Regla 3^a de las Reglas
adoptadas para la construcción de edificios en el
Chamberí. El alero será de madera descubierta
compuesto de soleron canchillo con toldado co-
rona superior moldada y canalón de plomo
a hoja de lata con sus vertederos correspondientes.
Las rejillas serán embudadas al filo de fachada, y el
busto de balcones será de pie y medio lo mas. Por
ultimo se rebocara la fachada bajo de un buen sistema
de construcción: y es cuanto puedo manifestar. Madrid
23 de Setiembre de 1841.

Juan Pedro Ferrer
Ayuntamiento de Madrid



Comision especial encargada
de la edificacion de casas en la
poblacion del Chamberí, no ha
lla reparo en que V. E. se sirva
conceder a D. Salvador Tomás
el permiso solicitado para cons-
truir una casa en otro punto
con arreglo al Plano presentado,
observando en su ejecucion la
alineacion y demas circuns-
tancias q. se expresan por el
Arquitecto del Cuartel espidi-
endose a su virtud la oportu-
na certification. Madrid 27.
de Octubre de 1841.

Conde Gonz. Pío Salazar

Madrid 9 de Nov. 1841.

En Agt. Com.

Con la Comision

[Faint, illegible handwritten text, likely bleed-through from the reverse side of the page.]



[Faint, illegible handwritten text, likely bleed-through from the reverse side of the page.]

y dirigido a informe del Abogado del
Fiscal de causas ~~en~~ en los terminos
Sig^{tes} Aquí

La Real Cédula con su real cédula remite
a la Real Cédula de la Real Cédula
de expediente emitiendo su parecer en la
forma que sigue Aquí

Hecho presente a S. E. en sesión de nueve
de este mes acordó conformarse con lo
prop^{to} por esta Com^{is} y para
que conste se dio fe presente en
Madrid a 15 de Nov^{re} de 1821

Amigos