

Ayuntamiento de Madrid
de Madrid

1841

Policia

(D. Juan Bracho y D.^a Maria
 Bracho dueños de la Casa
 Calle del Per. n.^o 16, con Caceroni-
 cas a la de la Madera n.^o 10
 solicitando licencia para levantar
 piso 1.^o y 2.^o por la citada de
 Per, regularizando el aspecto de
 la finca.

[Faint, mirrored handwritten text, likely bleed-through from the reverse side of the page]

Informado en
6 de Feb. de 1861

[Handwritten signature]

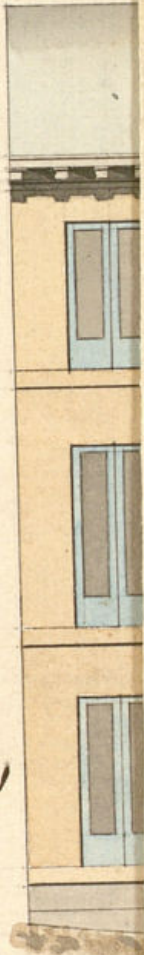

128

[Faint handwritten notes, possibly describing the building or the survey process.]

Calle de la madera N.º 10. Nuevo=

Manz.ª 4ª 12-

Calle del Poz No. 16- Nuevo

Informado en
6 de Feb. de 1841

[Signature]



10 20 30 40 50 60 70 80 90

Ayuntamiento de Madrid

Madrid 14 de Enero de 1841.

Juan de Blas Astiguerro

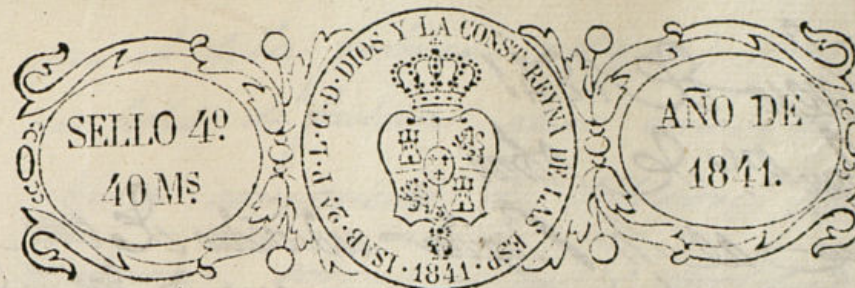

Exmo. Ayuntamiento

Madrid 20 de Enero de 1841. D^{os} Juan Bracho y D^a Maria Bracho.

Propietarios de una Casa en la Calle del Pex N^o 46. con acesorias a la Calle de la Madera 81 tra. Pare a la fin N^o 50 Nuevos de la Manz. 459. a V. E. de Obras.

hace presente q^d tra Casa Carece por la parte de la Calle del Pex de piso p^o y 2^o y queriendola regularizar y mejorar de Aspecto ha echo formar el plano q^d acompaña de la nueva forma q^d debe tener y Para poderlo beneficiar.

A V. E. Suplica se conceda la competente licencia tanto pa^a beneficiarlo, para la colocacion de Material y gracia q^d espera de la Justificacion de V. E.

Madrid a 14 y Enero de 1841.

Juan Bracho

Maria Bracho

Madrid 29 de E^{nero}

11 June 1841

Com on Je t'embr.

Que al R. Regidor individuo de esta Com. D. Jose Paris, para que avisado del R. Regidor del Distrito, del Arquitecto del Puente y del Dho. intendido se proceda a fijar la altura que deba darse a los puentes cuya nueva construcción intentan, informando a su consecuencia el resultado.

Amprado

At. de la Com.^{me} de Borac.

En cumplimiento del acuerdo anterior de V. S. se ha pasado á reconocer las fachadas de la Casa á que se refiere esta solicitud. resultando ser entramadas de dorpiés y medio de quiso en la parte inferior, y de onla superior, con su correspondiente sillera por la calle del Poz y el ángulo á la de la madera, y el resto por dicha calle de mampostería; en contramuro en buen estado de solidez no halló inconvención en que V. S. se sirva conceder la licencia que se solicita para verificar las reparaciones y arreglo de huecos que marca el plano firmado por el Arquitecto D. Juan de Blas Molinero juro con las mismas circunstancias de colocación de silladas de sillera en la fachada de la calle de la Madera y reconocer las fabricas en los puros 1.º y 2.º de entramado del mismo genero.

que el de la fabrica antigua, contruyendo en las-
dos lineas de fachada alero nuevo de madera des-
cubierta compuesto de soleron canchillos con-
teadura, corona superior moldada con canalon
de plomo o hoja de lata, vertederos colocados de
manera que no oientan sobre los fanoles del alum-
brado, rebocando por ultimo las fachadas bajo
un buen sistema de construccion: observando
en el buelo de balcones lo previsto en ban-
dos de policia urbana). Madrid 6 de febrero
de 1881.

Don Pedro Fygueroa

Conforme con el Arquitecto

Paris

La Comision de Obras à consecuencia de lo informado
por el Bog.to del Juanel y conformidad prestada por
un individuo de la Regida Dn. Toe Paris, no halla incon-
veniente en que V. E. se sirva conceder á este ingenie-
ro la licencia perdida para la ejecucion de la obra q.
se expresa la cantidad de, observar lo prevenido por
el respo. Profero. Madrid 12 de Feb: de 1841

Temprado

Parry

Montequi

Madrid 5. de N

8 Marzo de 1845.

In Ayuntamiento Cons.

Concedese la licencia pedida segun pro-
pone la Comision y dese por certifica-
cion, teniendo presente lo mandado en
la colocacion de materiales y escombros
pa no emborazar el tránsito publico

D. D. Cipriano J. J. Clemente

Comision que por D. Juan Bracho y D. J. Bra-
cho Duero de una casa que del Pec-
u. 16 en avarias a la de la Madera
alta num. 10 de la m. 459 se acordó a otto
Exmo. Ayuntamiento ~~revisada~~ exponiendo que ca-
reciendo esta casa por la 3.ª del Pec-
u. pto. 1.º y 2.º y queriendola regularizar
y mejorar de acuerdo con lo dispuesto al
plano que acompaña firmado por el
Ing. D. Juan de las Alas Molinos ~~alcalde~~
se le conceda la oportuna licencia
al efecto.

Para esta fin a la Com. de
D. D. lo hizo en su individuo el Sr. Re-
gido D. J. J. Paris para que asociado del Sr.
Regido del Distrito, Ing. del Cuartel y
del de la ciudad se procediere a fijar la
altura que debiera darse a lo pto.

Truend por el referido Arquitecto
del Cuartel se evacuó su informe en los
terminos siguientes

Aquí

Conforme el Ref. y Reg. Paris con
lo inferido por el Ing. de la Com. de
D. D. su parecer al Exmo. Ayuntamiento en
los terminos sig. A qui

Hecho presente al Exmo. Ay. en el cele

Mich