

3-365-4

Ayuntamiento de Madrid

1840

Oficio

D. Francisco Moreno Reg.º de Palacio
Encargado por S. M. de la ejecución
de varias obras en la Casa que
fue Colegio de Cantores Calle de
Segunda n.º 35 m.º 551, solicitando li-
cencia para construir la fachada
de esta Casa.

Diseño de la nueva Fachada que se ha de edificar en la C
que fue de Niños Cantores propia de S. M., sita en la C
quintos conculada con el numero 35, nuevo y 5. antiguo de
551, en sus cercanias a la Calle del Tronco, vajo la direccion
quintero mayor del Real Palacio D. Castoio Thodoro M

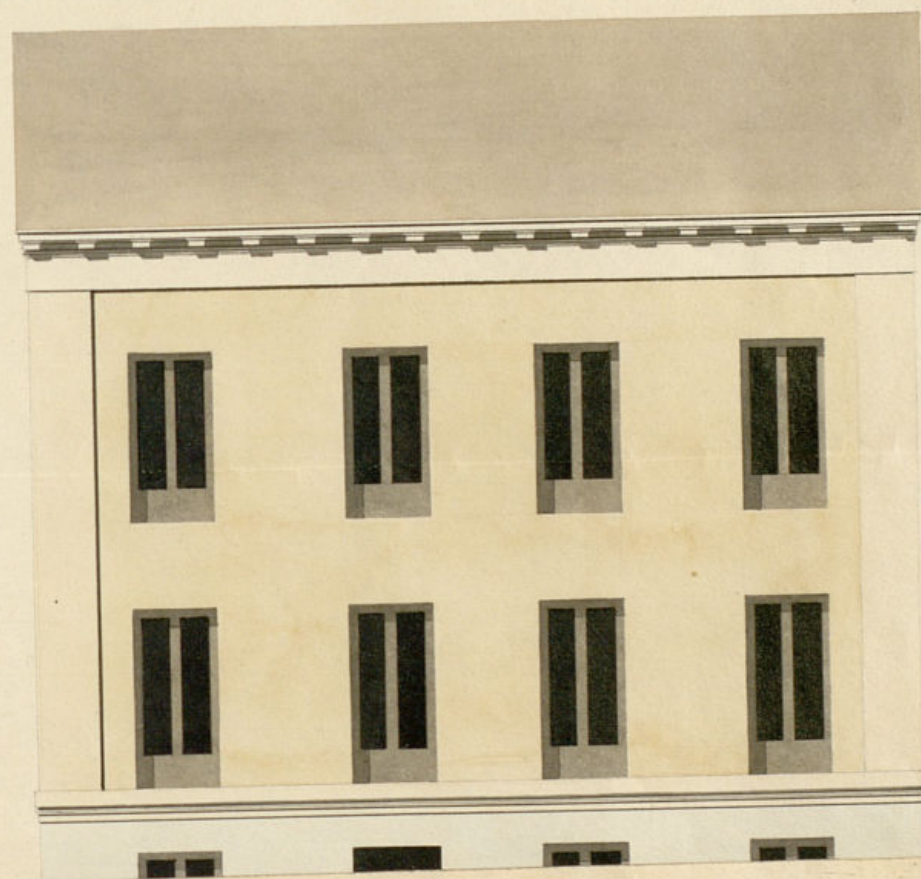

*Diseño de la nueva Fachada que se ha de edificar en la Casa Colegio
que fue de Niños Cantores propia de S. M., sita en la Calle de Le-
ganitos señalada con el numero 35, nuevo y 5. antiguo de la manzana
551, en sus cercanias a la Calle del Fomento, bajo la direccion del Sta-
tuto Mayor del Real Palacio D. Custodio Moreno Moreno*

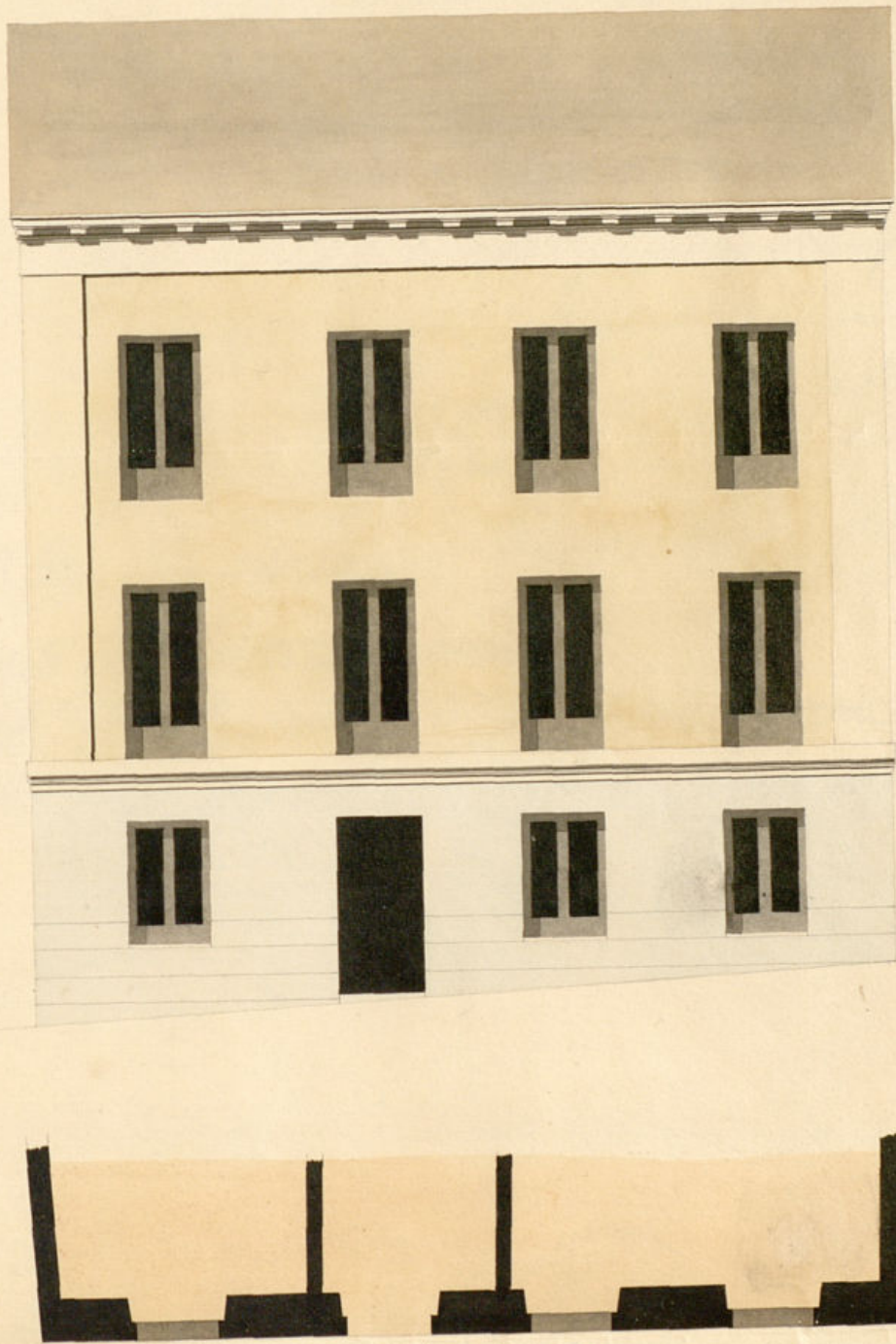

Planta

Escala de

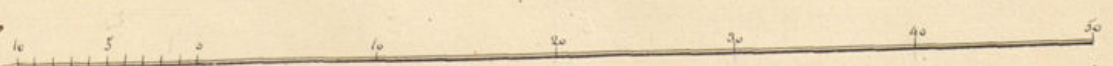

Pies Castellanos

*Custodio Moreno
Arquitecto*

ento de Madrid

N.º 54

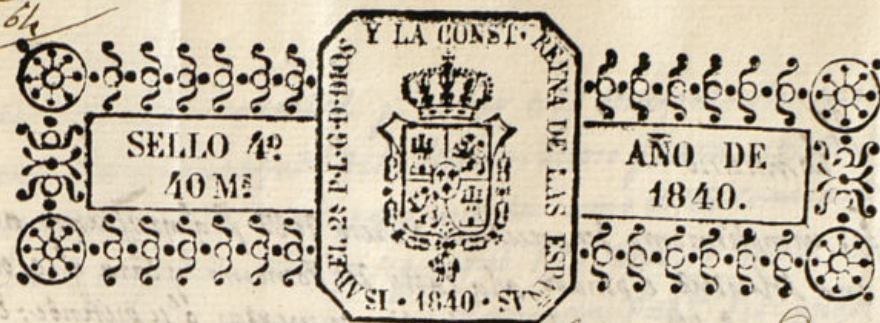

Exmo. Sr.

D. Custodio Teodoro Moreno, Arquitecto
del Real Palacio, con todo respeto A. E. haue pres^{to}, que
hallándose en su oficio esclusivam^{te} por S. M. para
la ejecucion de las obras que deben hacerse en la Casa que
fue Colegio de Niños Cantores, sita en esta Corte y en
Calle de Seguritos señalada con el N.º 35. nuevo y antiguo.
S. de la man^{da}. 551. con accionias a la Calle del Somento
cuya fachada por este punto hay que edificarla de nuevo con
arreglo al adpunto Divino, y como sea necesario la competente
Licencia para su ejecucion.

A. E. Sup^{ta}. que previo lo informe de
los señores se va a mandar se le provea de la competente
Licencia. Gracia que espere merced de V. E. Madrid
11. de Mayo de 1840.

Madrid 13 de Mayo de 1840 Custodio Moreno

Por acuerdo del Excmo. Ayuntamiento
Pase al Sr. Regidor de la Sección para que
reponda al Sr. Regidor de la Sección informando lo que se le ofrezca.

Madrid 15 de Mayo de 1840.

Pase a el Ayuntamiento de Madrid para q. en su vista informe quanto se le ofrezca y
partir.

Ayuntamiento de Madrid

El Regidor de la Sección
Matias Alejandro de Escalante

Comisario

En cumplimiento del precedente decreto de V. S. p. q. y conforme a lo acordado en una solicitud e planado ala calle del Fomento y casa q. se enuncia n.º 42 m.º 353, y verificada la tira de cuerdas q. se pretende; En su virtud deo manifestar, que medido el ancho de la calle a presencia del Sr. Com.º de este distrito, resulta de veinte seis pies y cuartos, y con arreglo a lo resuelto p. el Excm.º Ayuntamiento en el bando de 18 de Abril del año pasado de 1838 el plano presentado, firmado p. el Arz.º Académico de Mérito y de L. de D.º Claudio Moreno esta conforme con el y segun reglas del arte, En su consecuencia la alineacion de la nueva pared fachada q. se quiere hacer q. comen.º de un arroyo y nueve pies y cuartos de anchura, sera la continuacion de la linea q. marca el local de la carniceria de la casa num.º 40. resultando en la extremidad ymportancia de aquella, contra la del num.º 44. remeterse de la actual que ocupa, medio pie, p. lo q. se deja a beneficio publico, veinte cuatro p. tres de los q. a razón de cinco d. ymportaran ciento veinte uno a.º veinte nueve m.º q. a su debido tiempo debera abonarse de los fondos municipales; En su consecuencia se observara la disposicion y preparacion q. se figuran en el plano presentado, y para su solidez se juntara en terreno firme y solido cimiento de cuatro pies de espesor firmado de manopuñera de buen pedernil y muelo de cal y arena, quedando enrasado medio pie mas bajo que el piso de la calle, y defrente otro medio de retallo f. cada lado, se sumara el local de carniceria, de tres pies de espesor y altura, en el punto mas elevado, continuado a nivel h.º el mas bajo, sobre el q. se elevara una pared de buena fabrica de ladrillo, retallandola un cuarto de pie p. el haz ynterior de cada cuenco de forma q. en el segundo q. se figura resulte de dos pies y medio de espesor, y si debase sostenerse, sera enmarcado aquel p. el mismo haz con pies de arcos. criterios. q. abracen su altura q. no exceda de tres pies, coronando esta pared fachada, con un buen alero de madera moltato compuesto de soleros canchillos con trecevaras, tauricas sacines y coronas con su canalon de plomo o de oja de lata con beateros colocados de modo que no perjudiquen los fanoles del alumbrado; Los guarnos y remaneros han de haber al ynterior del edificio, y los barandales y r.º no saldrán de la linea de esta pared; Los balcones del piso p.º tendrán pie y medio de suelo y los segundos un pie. No se permitan hacer guarnidos con balconcillos ni con armadura bolada ni lumbresas planas en las azercas, y p.º ultimo se defara esta pared bien guarnecida su planimetría, y rebocada figurando un buen orden de construcción, defrente executado en su intencion el enlucido de la acera, con losas de medio pie. de ceramica con adguinos de la misma calidad, dando la cuarta pie y medio de salida, el declive correspondiente, y tres de mas elevada q. el empedrado de la calle; Inmediato al cargo y bajo la responsabilidad del Arquitecto Director de esta obra su buena construcción, y que los obreros sean he-

chos con toda seguridad p.º evitar todo desagradable suceso; Y el Excm.º Ayuntamiento como encargado de la Policía, decoro y buen aspecto de los edificios, como de la seguridad yntividual podra mandar como el Sr. Comisario del distrito q. se reconozca y ymforme, sobre la seguridad de la obra, y buena colocacion de los materiales sin que enorben ni empujquen el tránsito Pub.º deviendo ser, dar haviendo an.º q. se cerrate el local de carniceria p.º el primer reconocimiento, otro elevado el piso p.º y el ultimo cerrado el alero, cumpliendo an.º con los acuerdos de S.ª p.º lo q. si V.º tiene a bien podra dar su favorable ymforme p.º q. conceda la licencia q. se pretende, en lo q. ordena lo q. crea. Juro: Mad.º 20 de Enero de 1840.

Juan Navarro
Procurador

Madrid 22 de Enero de 1840.

Conforme en un todo con el dictamen que antecede, por mi parte no hallo inconviniencia en q. se proceda desde luego a la ejecución de dicha obra: V.º sin embargo recibirá lo q. estime y crea mas conveniente.

El Regidor

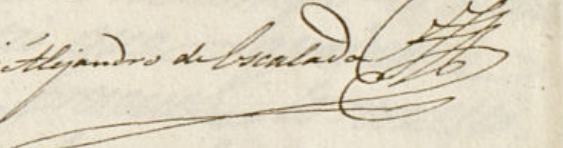
Matias Alejandro de la Cruz

Madrid 24 de E.º de 1840.

Excm.º Ayuntamiento. Const.º

Concedese la licencia pedida con arreglo a lo que se informa y dese por certifi.º y a su tiempo se haga el abono del importe de los pie.º de sitio q. quedan a beneficio publico; y se tenga presente lo resuelto en S.ª de 14 de este mes en quanto a las reglas q. deben observarse en la colocacion de las bajadas de aguas de los tejados, y cuidando no embarazar el tránsito en la colocacion de materiales y escombros.

Ayuntamiento de Madrid

D. Cipriano M. Clemente D.

Excmo. Que por D. Quinto Moreno Arquitecto del Real Palacio se acordó a Dto Excmo Ayuntamiento haciendo presente se hallaba encargado por el M. para la ejecución de las obras que de ben hacerse en la casa que fue Colegio de Ninos convecos Calle de Segamora num. 18 nuevo, y antiguo de la m. 551, con accion de a la de fomento, cuya fachada por este punto habia que edificada de nuevo con arreglo al plano que acompaña firmado por Dto Moreno, solicitando al efecto la oportuna licencia. Pasada la respectiva instancia al M. Mayor de la Sección para que ojeado al Arqto del Departamento informase lo que se le ofreciese lo han practicado ambos en los terminos siguientes

Segui los dos informes

Excmo. de Dto informes el Excmo Ayuntamiento en el celebrado en 24 del corte acordó conceder la licencia pedida con arreglo a Dto demandante por certificacion, y haciendo a su tiempo el abono del importe de la pie de sitio que quedan a cargo de la obra. Del actual en cuenta a las reglas que deben observarse en la colocacion de las bajadas de agua y de los tejados, que es con respecto a las fachadas que se hagan de nuevo, que puerca de canal gñal que debe recoger las aguas de los tejados se colocan en el grueso del muro las bajadas que les han de dar salida, bien sean de cano de barro, tubo de plomo, u otra materia, pudiendo situar en el centro de la pared, o lo que es mejor por si ocu-

+ cuidando de
no embarazar bene-
ficio pub. col. poniendo
el tránsito en la colocacion
de materiales, y
y en otros y de lo tejados

miere un atasco proximo al mar. interior de
las fachadas. Que otras bajadas tengan una re-
jilla de hierro en su embocadura en la
canal gral para evitar que entren cuerpos
que por su volumen i adherencia a las
paredes de la misma pudiesen obstruirla
y para que otras bajadas sean mas durade-
ras y no produzcan filtraciones se colocaran
a plomo hasta llegar a denegar en una canal
practicada a tiras del muro y por debajo
de una acera construida como las que
ahora se hacen. Y para que corra
donde la presente en Madrid a 28 de
enero de 1840

En dho