

3-365-A

Ayunt. Const. de Madrid.

1841.

Oficia.

D. José Sagrista solicitando licencia
p.^{ca} continuar la línea de casas q.
tiene comenzadas en el camino lla-
mado de las portas y cercar la parte
del nuevo paseo de Gabel 2.^a



gca.



Para despachos de oficio quatro mrs.

SELLO QVARTO, AÑO DE
MIL SETECIENTOS Y SE-
SENTA Y NVEVE.

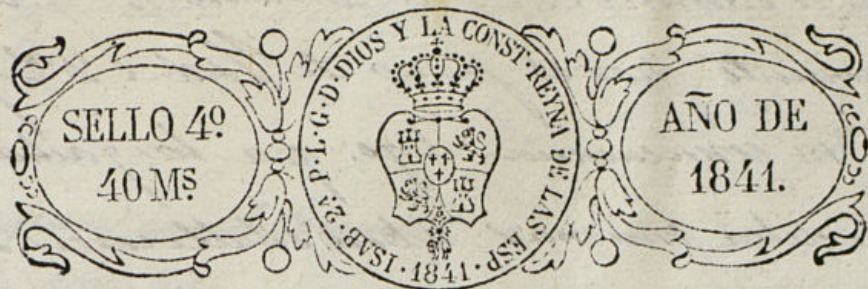

Excmo Ayuntamiento Constitucional

Madrid 6 de Marzo de 1841
Don D. Jose Sagrera vecino y propietario de fincas
Procede a exponer: Que desea continuar la linea
de las casas que tiene contruidas en el camino Ma-
yor de Madrid a las porras y cercar la parte del muro
en el punto que se indica en el plano de Isabel 2ª
por punto 2º

Suplica al V.E. se sirva disponer que se reco-
nosca el sitio para q. pueda proceder en la
obra con arreglo a las disposiciones vigentes
de policía urbana de 4 de Mayo 1841.

Madrid 6 de Marzo de 1841
Comision de Obras
Don D. Jose Sagrera

Pase al Sr. Regidor individual
de la misma D. Gabriel Falavera para que avisado
del Sr. Regidor del Distrito Arguero del Puente y del B
ene. Incoronado, se proceda a fijar la alineacion y
altura que deba observar el incoronado en la operacion
de la obra que solicita segun lo dispuesto por V.E.

El Alcalde Presidente

M. de la Com. de Obras.



En cumplimiento del decreto anterior del V.E. se ha pasado a verifi-
car la alineacion que debia observarse en las casas
que D. Jose Sagrera intenta construir en el camino

en el camino Real de Chamberí y ar-
ramiento por el panto de Isabel 2^a y
en su consecuencia digo: que las fachada-
das de las mismas deben establecerse en
prolongacion recta de las que existen en dicho
camino Real, propias del mismo Leguista
para lo cual será preciso arrancar la linea
de arboles de todo el frente que ha de ocupar
la fachada. La pared de cerramiento por el
panto de Isabel 2^a deberá establecerse en linea re-
cta y paralela a dicho panto, dejando un ancho
de 16 pies desde la fila de arboles, ala tapia de
cerramiento, que tiene de extension 279¹/₂ pies hasta
el punto en que principia la curva de la plan-
tuela, paralela a la que deberá continuar
el cerramiento, hasta unirse con el extremo de
la fachada princip. que mide una linea de
1188 pies, con estas circunstancias y presentando
plano de las fachadas de las Casas no halló
inconveniente en que el Excmo. Ayuntamiento se
sirva conceder la licencia que solicita este
interiorado, pero con la circunstancia de
continuar las paredes de muros de badillos
de mayor y menor con tapiales de tierra
y haciendo la obra bajo direccion de Arqu-

to aprobado Madrid 17 de Marzo de 1841.

Mano Pedro Freyre

Conforme con el dictamen
del Arquitecto

Galavira

Madrid 23 de Marzo de 1841.

Comision de Obras.

Conforme con lo que manifiesta el Arquitecto
del Cuartel en su precedente informe

Paris

Leul B.

Henre

Galavira

(Arquitecto)

Fachada de la casa, que se ha de construir en la linea frente al camino Real de la Pasion de D.^{na} Srta. Sordana sita en las afueras de Madrid sitio del Chambrón.

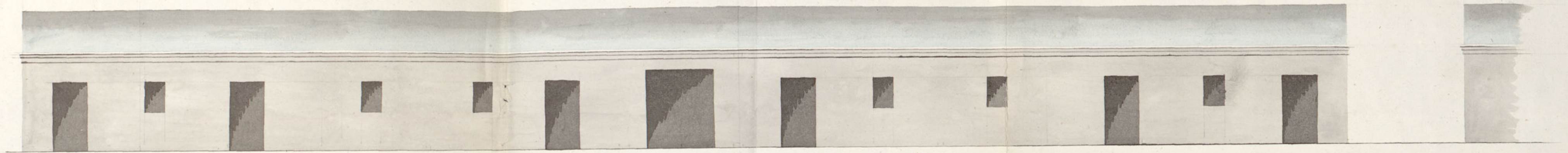

Informado en 3 de Abril de 1841

Agencia

Escala de 0 5 10 20 30 40 50 p. cast.

Madrid y Abril 2 de 1841

Joaq.ⁿ San Martín

[Signature]

Posicion interior.

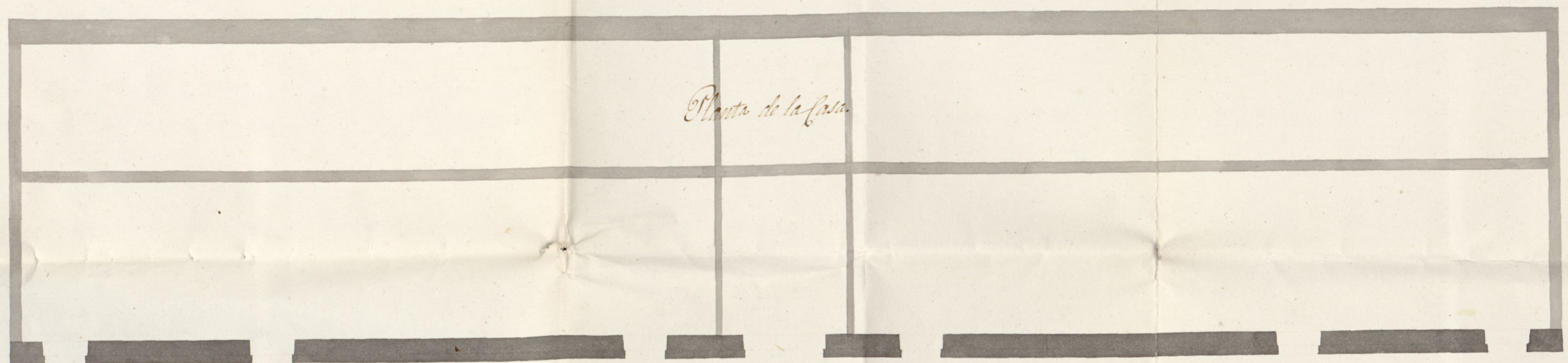

Planta de la casa.

Camino Real.

Plazuela. Camino que va a la fuente de Chelva.

Camino de la Pasion propia y mediana.

Planta de la casa mediana.

Ayuntamiento de Madrid

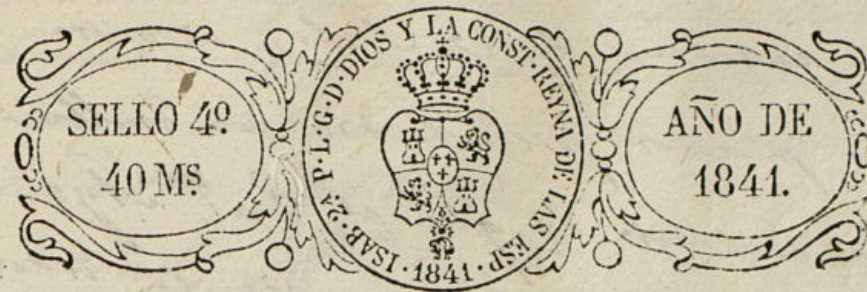

L^{mo} Ayuntamiento.

D. José Sagrera dueño de una posesión en el camino de las ferrerías y del de Habel 2.^o sita en el Chamberí presenta el siguiente plan de las carretas que se han de construir en dicho sitio de plaza bajo cuya licencia tiene concedida esa corporación como espalmar para cerrar el camino del camino de Habel 2.^o ferrerías.

Suplica se sirva acordarle la correspondiente licencia con abono del terreno de que se le priva por ornato. Igualm^{te} Sup^a se le permite llevar uny cuarenta carros de escombros a virtud de traversar de nivelada el terreno por haber sacado la tierra de villa para los referidos caminos. acord^o 2. Ab^o de 1841.

Madrid 3 de Abril de 1841.

Com^o de obras.

Para con el anterior y plano presentado al Arquitecto del Canal para que informe lo que se le ofrezca.

El Presid^{te} int^o.

París.

Señores de la Com^o de obras.

En cumplimiento del deber.



to anterior de V. S. S. y en vista de
 los planos presentados no halló in-
 conveniente en que el Ex.^{mo} Ayunta-
 miento se sirva conceder la licencia que so-
 licita en el interesado. bajo la observancia del
 plano y reglas de construcción prevenidas con-
 siderando las fachadas con alero de madera dison-
 tista compuesto de listón, canchales con to-
 cadura y corona superior moldada, pero con
 la precisa circunstancia de cerrar con unas puer-
 tas cocheras el callejón de persidumbre que se
 deja entre las dos portadas por la fachada
 del camino R.^o y la de quitar el retallo que
 resulta por el paseo de Isabel Segunda por
 medio de una pared que forme un cuchillo
 con latapua de cerramiento de la huerta de
 St. Clodio a fin de que no resulten madi-
 gueras de gente mal entretenida. Y para q
 al Ex.^{mo} Ayuntamiento le conste el cumplimiento
 de sus acuerdos deberá dar aviso el dueño cuando
 se venga tentado el alero para hacer el revo-
 cimiento de costumbre. Madrid 5 de Abril de 1845

Juan Pedro Ayegui

La Comisión de Obra no halló
 inconveniente en q. V. S. se sirva como

Ayuntamiento de Madrid

Yder. a d. José Sagrista la licencia que ha solicitado a calidad de
 observarse en su ejecución la alimación y demás disposiciones que
 manifiesta el Arquitecto de V. S. en sus precedentes informes.
 Madrid 17 de Abril de 1845.

Conde Gomara

Alonso

Javier

Protigui

Madrid 23 de Abril de 1845.

In Ayuntamiento. Cons!

Comisión

Quero

Dr. Rupino M. Clementi & Co.

[illegible]

Para por S. E. a otra mención a la p-
mian de otras, lo hizo con a su individuo
el Sr. D. Gabriel Salazar, para que enciado
del Sr. Regidor del dicho Ayuntamiento del
Junta y del del mencionado, se previene a
hacer la almoneda y altura que debiera
obtener otro unido en la ciudad de
Yamuná por el referido Reg.º del Junta
se dirigio a la mencionada Junta el m.º
que dice así:

Quel 17 de Março

Habiendo manifestado el Sr. Regidor Falavero
su conformidad a la alineación que se, ex-
pre en el precedente informe del Arquitecto,
y previendo igualmente la Com. se presentó
por el Ciudadano Carista el correspondiente plano de
las fachadas firmado por el Arqu. D. Joaquín
L. Martín, el cual se dirigió a informe del
mencionado Arqu. D. Manuel, quien lo
evaluó en los términos rigidos.

*Remise qui est de 5 de Phil
Remise et experience par la font.*

à la resolution del Exmo Ayuntamiento
lo tuvo & emitiendo su parecer ^{à efectos} ~~de~~ como sigue.
Aqui

Hallo presente a. l. e. en sesion celebrada
el 23 del cont. de mayo conceder la licencia
pedida en anexo a lo informado por Dña
Canales expidiendose por certificacion
y es la presente que firmo en Madrid
à 28 de Abril de 1841

Fuente