

3-365-50

Ayunt.^o Const.^o de Madrid.

BAI.

Política.

D. Luis Fern. de Cordova, solicitando
licencia p.^{ra} la construcción de nueva
planta de dos casitas en una, que
tiene de su propiedad en el camino
de S. Ysidro extramuros de esta Villa.



№ 149. 555 v^{to}

84
Exmo. Ayuntamiento. C. Constituc. de esta N. G. V.

D^o Luis Fernandez de Cordoba, Gefe de Caball^a. de Eto.

Quinto de esta Corte a N. E. espone: Truncu en el camino de
San Pedro estrumeros de la misma dos Caillas de su propia.

dad, y de la de D.^a Gravel Montero, las cuales trata de dem-
vian y edifica con de nueva planta las dos en una, p.^a lo cual

A. N. E. Gupp.^{ca.} se sirva ala posible brevedad, determinarle la
alimentacion y altura que hayan de tener, en lo que recibie-
ra un singular favor.

Madrid. D. de Julio de 1841.

Luiz Thomaz
de Fátima

Que al Sr. Regidor interino
de la misma D. Antonio Lainez
de Porras para que avisado del
Sr. Regidor del Distrito Boqueron
del Juana y del D. este interino
se proceda a señalar la
alijacion y altura que debe
darse a la fan que se
expone V. Presidente

U Providence.

Handwritten signature: *Handwritten signature*

Notas de la Comision de la Comis.^{on} de obras.

to de Madrid

Ayuntamiento de Madrid

cada el oportuno reconocimiento de establecer la línea sobre la cual ha de ele-
varse la nueva fachada de la casa que en el camino de San
Florencia prima D. Luis Benavente de la Rosa,
y en su virtud debe manifestarse que las dos casas
hoy existentes mal situadas con relación al camino
que es el que debe servir de tipo para la alineación, luego que se
terminen y se pase a la construcción de la nueva casa, deberá fijarse la línea
de fachada de esta, sobre una sola línea recta paralela a dicho camino,
y a la distancia de la fila exterior de árboles de veinte y cinco pies, adelan-
tándose la actual línea de fachada por la derecha once y siete varas,
y por la izquierda tres pies; que teniendo de longitud sesenta y cinco pies
y medio, ha de prolongarse la nueva hasta el terreno de la
propiedad de este inmueble; y por último que la parte de solar que ga-
nará esta casa adelantándose como se dicho hacia el camino, es de la
propiedad del expresado D. Luis, según resulta de las escrituras.

En cuanto a la altura que debe darse a la nueva finca, creo
bastante la de veinte y siete pies por la parte mas elevada del terreno, en la
cual pueden incluirse piso bajo y principal, mas por ahora no se piensa
hacer el piso principal y si solo el bajo, no haciendo ingreso a un modo
de ver en conceder el permiso, a calidad de comenzar el cuerpo principal, a un
tiempo determinado como por ejemplo el año proximo. Sin embargo de lo
dicho V. S. dirigirá las obras convenientes. Dado en 13 de Julio del 84.

Juan José Sanchez Pedraza

Madrid y Julio 14. de 1844.

Conf. en un todo con el Sr. Ayto.

El Reg.º del distrito y de la Comis.ª de Ob.

Roxa

Ayuntamiento de Madrid

Madrid

16 de Julio de 1844.

Comision de Obras.

Conforme con la alineación y altura que manifiesta el
Arquitecto en su precedente informe, concediéndole el
plazo de un año para ejecutar el piso principal y a Ca-
lidad de que las tapas o paredes de esta posesion no hayan
de ser de tierra, sino de fabrica de ladrillo, cuya disposicion
sea estensiva a todas las demas posesiones o edificios de las
afueras a fin de observar un mismo y uniforme método de
construcción.

Quero

J.º del Rendo

Puri

San Juan

de la Rosa

Comis.



Como Sr.

Madrid 30 de Agosto de 1841.
Don D. de Obas.
Se conclansee
señe y plano pre-
entado al Arquitecto
del Puercel para
que informe
Alcald
D. Luis Fernandez de Cordoba, y D.ª Yvael Monton, vecinos de esta corte, y dueños de una casilla en el camino que conduce a S. Pedro, extramuros de esta villa, a V. E. con el debido respeto expone: Que deseando reedificar aquella de nuevo a planta, con fha. d. del actual presente Solicitando pidiendo a V. E. que le marque la alineacion y altura de la misma, que tubo efecto en 1.ª: En su consecuencia, y mudante se halla aprova dha. alineacion, adjunto tiene el honor de acompañar el plano de la fachada de planta baja que por ahora piensa construir con los grileros suficientes para poder levantar el piso 1.º cuando llegue el caso, bajo la direccion del profesor D. Ramon Pardo; por lo tanto A V. E. supp. ca. se sirva aprova la mayor brevedad posible, expidiendole la correspondiente licencia para la nueva Construcción para evitar los graves perjuicios y gastos que de lo contrario se seguirian. Madrid 17. de Julio 1841.
Entorado de el plan que se sirva aprova la mayor brevedad posible, expidiendole la correspondiente licencia para la nueva Construcción para evitar los graves perjuicios y gastos que de lo contrario se seguirian. Madrid 17. de Julio 1841.
El cual prima edificar la fachada de la Casa que va a levantar en el camino de S. Pedro proximo a la Estacion de ferrocarril. Quele unanimes acordado a los principios del caso, ordenase unisamente, un poco ancha la puerta, la que en su ejecucion

deberia reducirse a mejor proporcion sino ha de servir para ornato de carruages,
 mas - en caso contrario puede presumirse del amito que tiene; En que
 concepto no halla inconveniente en que se conceda a
 este interesado la licencia que solicita, pero con las pre-
 cisas circunstancias de que los edificios sean de construcción de
 buena mano, trabada con mortero de cal y arena, siendo de la mis-
 ma clase de obra de tocado de la fachada en la altura de tres pies y el resto
 hasta el alero segun el acuerdo de C.C. de 16 de Julio proximo pasado de
 buena fabrica de ladrillo; siendo de grueso al termino tres pies y medio, 2 1/2
 al cuerpo bajo y dos y medio al principal, en el supuesto de m. obra enra-
 mado alguno en el traveso. Los arcos de puertas y ventanas
 sean igualmente de fabrica de ladrillo sin travesales de madera y tra-
 bajados segun arte. Concluido el cuerpo bajo que es lo que se lleva ha-
 cia por ahora se levantara el alero, que sera de madera de rubia com-
 puesto de soleron, canchillo con tocadura y corona superior mo-
 da; en las puertas no abra baticos ni jordanes alguno que salga del
 filo exterior de la fachada para que no impidan el tranvía publico, de-
 biendo abrir aquellas hacia lo interior de la posesion; Las alas no saldran
 fuera del haz exterior de la fachada, y por ultimo se acabara una don-
 tonante con azulejo a un buen sistema de terminacion. Como el Edmo
 Ayuntamiento se halla debidamente encargado de la Policía, buen aspecto
 de los edificios y de la seguridad publica, para cuando quise el Sr.
 Alcalde D. D. Comandante Regidor del distrito mandara que recon-
 ce e informe sobre el estado de la obra, sin embargo que el dueño
 de ella debera dar parte luego que este terminado el alero, para que
 practicado el terminamiento corra por el, como el Edmo Ayuntamiento
 tiene acudido sobre el particular. En la terminacion de andamios tan-
 to interiores como exteriores cuidara el Ayuntamiento bajo de su res-
 ponsabilidad se construyan segun arte, con la idea de precaver la
 duracion de una obra de grania. Es cuanto puede informarse a V. E. y sin
 embargo dispongan lo que juzgan mas conveniente. Madrid 7 de Ago.
 10 de 1841.

Juan Jose Sanchez Pardo

Ayuntamiento de Madrid

Planta y alzado de la Casa que ha a
 inmediaciones de Ma
 de Sn. Ysidro

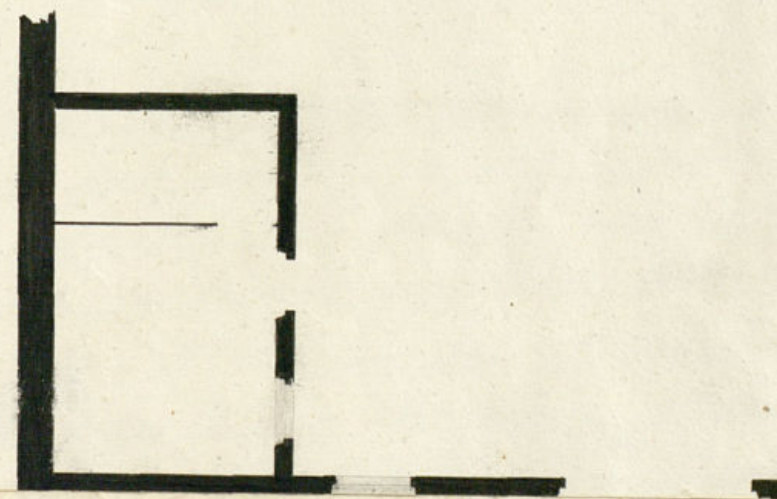
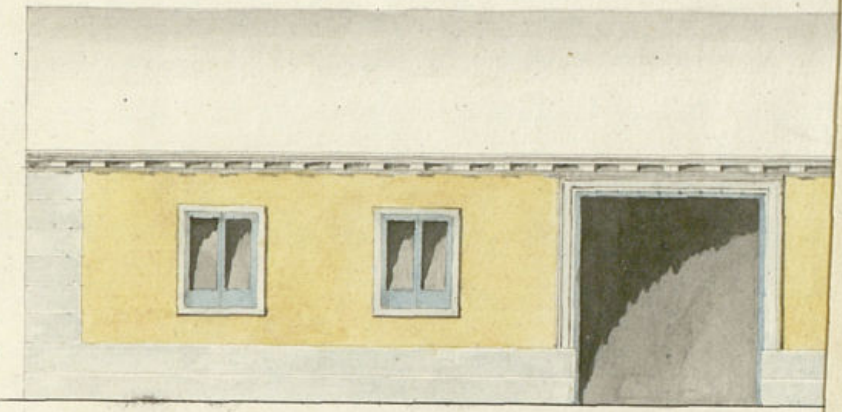

deberá reducirse a mejor proporción, sino ha de servir para ornato de Caerteras,
mas - en caso contrario puede prescindirse del ancho que tiene; En este
concepto no hallo inconveniente en que se comience a
este inmediato la licencia que solicita, pero con las pre-
cisas circunstancias de que los edificios sehan de construir de
buena mano, trabada con mortero de cal y arena, siendo de la mi-
ma clase de obra de tocado de la fachada en la altura de tres pies y el resto
hasta el alero según el acuerdo de V. E. de 16 de Julio proximo pasado de
buena fabrica de ladrillo; siendo de grueso al principio tres pies y medio, 2 1/2
al cuerpo bajo y dos y medio al principal, en el supuesto de m. Mebas enra-
mado alguno en el trasdado. Los arcos de puertas y ventanas
serán igualmente de fabrica de ladrillo sin trambales de madera y tra-
bados según case. Concluido el cuerpo bajo que es lo que se ha de ha-
cer por ahora se cerrará el alero, que sea de madera decorada con
punto de Silleron, Canciller con tocadura y corona superior mo-
derna, en las puertas no abra ventanas ni peldaños alguno que salga del
falo exterior de la fachada para que no impidan el tránsito público, de-
biendo abrir aquellas hacia lo interior de la posesión; Las rejillas no saldrán
para del haz exterior de la fachada, y por ultimo se acabará una de-
terminada con arreglo a un buen sistema de construcción. Con el Edmo
suplemento se halla distribucionmente encargado de la obra, con respecto
delos edificios y de la seguridad pública, para cuando quise el Sr.
Alcalde 1.º y Sr. Comisario Regidor del distrito mandan que recon-
za e informe sobre el estado de la obra, sin embargo que el dueño
de ella deberá dar parte luego que esté cerrado el alero, para que
practicado el conveniente Comite para el, cuando el Edmo ^{to} supliere
tome resolucion sobre el particular: En la construcción de andamios tan-
to interiores como exteriores cuidará el Arquitecto bajo su res-
ponsabilidad se construyan según case, con la idea de precaver la
durabilidad de una obra de esta clase. Si maso pueda informar a V. E. y sin
embargo dispongan lo q. juzguen mas conveniente. Madrid 7 de Ago.
1.º de 1841.

Juan José Sanchez Escudor
Lax

Planta y alzado de la Casa que ha de construirse en las
inmediaciones de Madrid
de Sn. Ysidro.

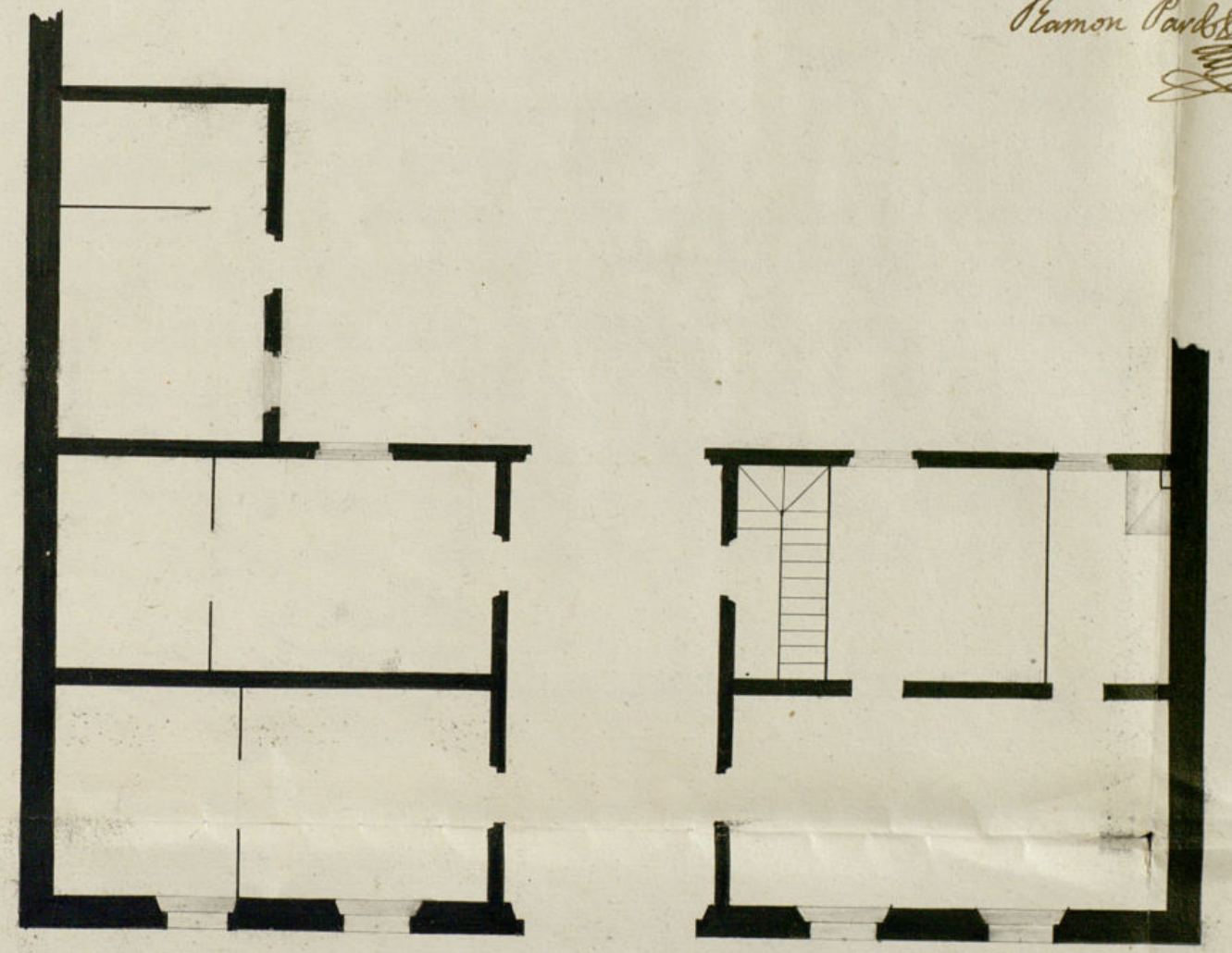
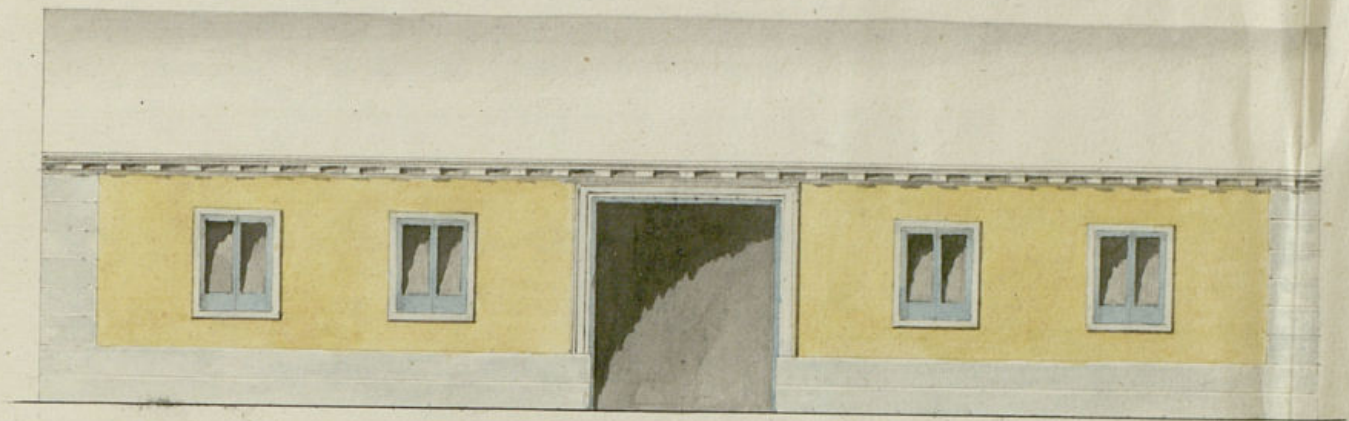

Madrid once de Julio de 1841.
Ramon Pardo

Escala de 0 10 20 30 40 50 60 pies Castellanos



Y Comision de Obras no halla reparo en q.
 V.E. se sirva conceder a D. Luis Fern. de
 Cordova la licencia q.^a ha solicitado p.^a con-
 truir una Casa en el Camino de S. Ysidro,
 a calidad de observar en su edificacion la ali-
 neacion, altura y demas disposiciones q.
 se expresan en los informes del Arquitecto
 del Cuartel, y concediendo el termino de
 un año p.^a levantar el piso prin.^{al} me-
 diante a q.^a segun lo expresado p.^a Dho.
 Arquitecto q.^a solicitado por el propie-
 tario no pueda ejecutar por ahora mas
 q.^a el baso. V.E. sin embargo se servira
 resolver lo q.^a estime por mas conforme.
 Madrid 14. de Agosto de 1841.

[Signature] *[Signature]*

Madrid 20 de Ag.^o 1841.

In Ayto. Const.^l

Conforme S. E. con lo q.^a propone la
 Comision.

[Signature]



Ayuntamiento de Madrid

D. Cypriano M. Clementin D.

Censura: Que por D. ^{Luis} ~~Diego~~ Fernandez de Cordova se
 supuso a Dho Excmo Ayuntamiento de nra Señora de
 San Pedro de las Cañas de su propiedad y de la de Sa
 yabel Moseno existentes en el camino de San
 Pedro, y proceder segundante a la construccion
 de un solo camino a su end. se fijase la
 alineacion y altura que habia de obtener.

Pando otra vez por disposicion del A. C.
 a la Comon de Obros, lo fuio ena a su indici-
 do el Sr. D. Antonio Ruiz de Noya para que
 anexas del Sr. Rego del distrito, Bgo. del
 Cuanel y del de otro interenado, se pudiese a reu-
 lar la Salinacion y altam que debia darse
 ala cyrenada Cano, y a su vez por el referido
 Bgo. del Cuanel, se dirigio a otra Comon
 el informe del senor Sigte.
 Pando el de 13 de Julio

La respuesta Comon. de Obis en un vista se
conformó con la almeuori y altura que se ex-
presan en el precedente informe concediendo el
plazo de un año para que el mto. ejecute
el piso pñal, y a calidad de que las tapias ó pa-
reder de dñs. pñenion no hubi. fueren de tie-
rra mio de fabrica de ladrillon.

Presentado por el referido D. ~~Don~~ Fermín
el plano de la Fachada de este plancha baya
firmado por el Brig. D. Genaro Pardo, se di-
rigió á su informe del Brig. del Cuartel
quien le evacuó en la forma que sigue

La refenda ^{de} ~~Cominon~~ de obra remitió

El Dependiente a la Real Audiencia del Excmo
Ayuntamiento emitiendo su parecer en los
terminos siguientes
Aqui

Huelto presente a s. e. en sesión celebrada
el veinte del corriente acordó conceder la li-
cencia pedida segun lo propuesto por el Co-
misionado expresado por certificación y
si lo presente que firmo en Madrid
a 21 de Agosto de 1841

Acordó