

3-365-61

Ayuntamiento Constitucional
de Madrid

1821

Precio

D. Juan^{co} Garibay solicitando licencia
para construir piso tercero en
la casa calle de la Magdalena
n.º 13 de la m.ª 1564

En calle de la Magdalena n.º 13 man. 156: se trata de construir la parte señalada con tinta --
-- en carna da

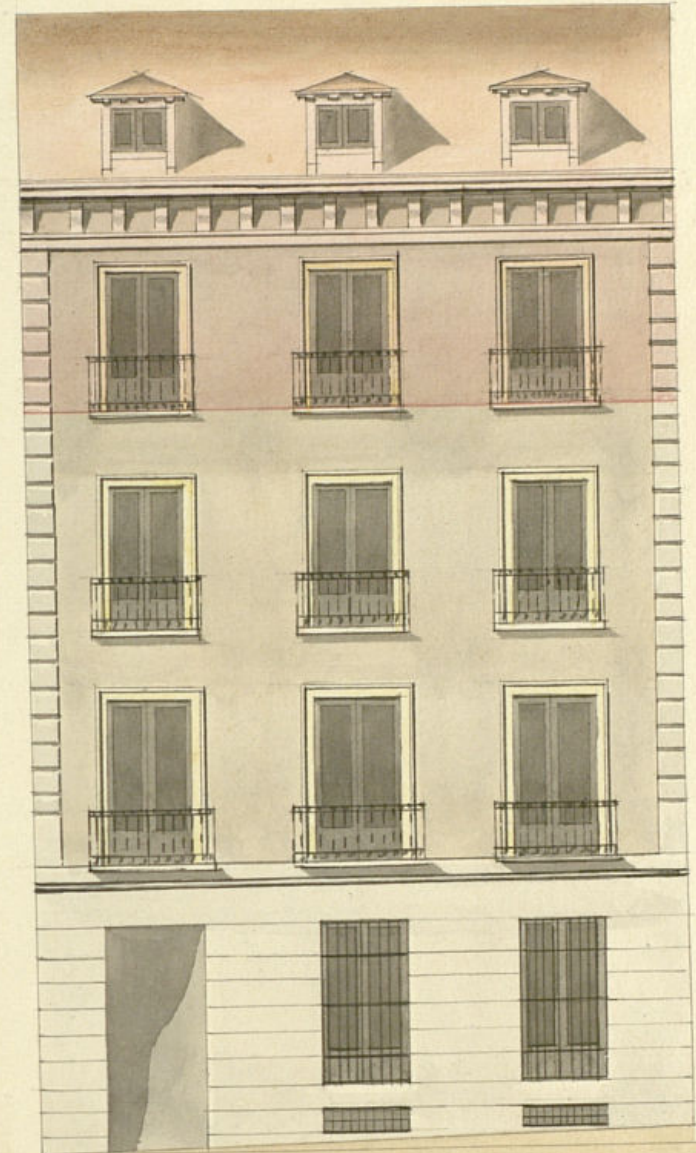

Escala de 1^o 2^o 3^o 4^o 5^o 6^o 7^o 8^o 9^o 10^o 11^o 12^o 13^o 14^o 15^o 16^o 17^o 18^o 19^o 20^o 21^o 22^o 23^o 24^o 25^o 26^o 27^o 28^o 29^o 30^o 31^o 32^o 33^o 34^o 35^o 36^o 37^o 38^o 39^o 40^o 41^o 42^o 43^o 44^o 45^o 46^o 47^o 48^o 49^o 50^o 51^o 52^o 53^o 54^o 55^o 56^o 57^o 58^o 59^o 60^o 61^o 62^o 63^o 64^o 65^o 66^o 67^o 68^o 69^o 70^o 71^o 72^o 73^o 74^o 75^o 76^o 77^o 78^o 79^o 80^o 81^o 82^o 83^o 84^o 85^o 86^o 87^o 88^o 89^o 90^o 91^o 92^o 93^o 94^o 95^o 96^o 97^o 98^o 99^o 100^o 101^o 102^o 103^o 104^o 105^o 106^o 107^o 108^o 109^o 110^o 111^o 112^o 113^o 114^o 115^o 116^o 117^o 118^o 119^o 120^o 121^o 122^o 123^o 124^o 125^o 126^o 127^o 128^o 129^o 130^o 131^o 132^o 133^o 134^o 135^o 136^o 137^o 138^o 139^o 140^o 141^o 142^o 143^o 144^o 145^o 146^o 147^o 148^o 149^o 150^o 151^o 152^o 153^o 154^o 155^o 156^o 157^o 158^o 159^o 160^o 161^o 162^o 163^o 164^o 165^o 166^o 167^o 168^o 169^o 170^o 171^o 172^o 173^o 174^o 175^o 176^o 177^o 178^o 179^o 180^o 181^o 182^o 183^o 184^o 185^o 186^o 187^o 188^o 189^o 190^o 191^o 192^o 193^o 194^o 195^o 196^o 197^o 198^o 199^o 200^o 201^o 202^o 203^o 204^o 205^o 206^o 207^o 208^o 209^o 210^o 211^o 212^o 213^o 214^o 215^o 216^o 217^o 218^o 219^o 220^o 221^o 222^o 223^o 224^o 225^o 226^o 227^o 228^o 229^o 230^o 231^o 232^o 233^o 234^o 235^o 236^o 237^o 238^o 239^o 240^o 241^o 242^o 243^o 244^o 245^o 246^o 247^o 248^o 249^o 250^o 251^o 252^o 253^o 254^o 255^o 256^o 257^o 258^o 259^o 260^o 261^o 262^o 263^o 264^o 265^o 266^o 267^o 268^o 269^o 270^o 271^o 272^o 273^o 274^o 275^o 276^o 277^o 278^o 279^o 280^o 281^o 282^o 283^o 284^o 285^o 286^o 287^o 288^o 289^o 290^o 291^o 292^o 293^o 294^o 295^o 296^o 297^o 298^o 299^o 300^o 301^o 302^o 303^o 304^o 305^o 306^o 307^o 308^o 309^o 310^o 311^o 312^o 313^o 314^o 315^o 316^o 317^o 318^o 319^o 320^o 321^o 322^o 323^o 324^o 325^o 326^o 327^o 328^o 329^o 330^o 331^o 332^o 333^o 334^o 335^o 336^o 337^o 338^o 339^o 340^o 341^o 342^o 343^o 344^o 345^o 346^o 347^o 348^o 349^o 350^o 351^o 352^o 353^o 354^o 355^o 356^o 357^o 358^o 359^o 360^o 361^o 362^o 363^o 364^o 365^o 366^o 367^o 368^o 369^o 370^o 371^o 372^o 373^o 374^o 375^o 376^o 377^o 378^o 379^o 380^o 381^o 382^o 383^o 384^o 385^o 386^o 387^o 388^o 389^o 390^o 391^o 392^o 393^o 394^o 395^o 396^o 397^o 398^o 399^o 400^o 401^o 402^o 403^o 404^o 405^o 406^o 407^o 408^o 409^o 410^o 411^o 412^o 413^o 414^o 415^o 416^o 417^o 418^o 419^o 420^o 421^o 422^o 423^o 424^o 425^o 426^o 427^o 428^o 429^o 430^o 431^o 432^o 433^o 434^o 435^o 436^o 437^o 438^o 439^o 440^o 441^o 442^o 443^o 444^o 445^o 446^o 447^o 448^o 449^o 450^o 451^o 452^o 453^o 454^o 455^o 456^o 457^o 458^o 459^o 460^o 461^o 462^o 463^o 464^o 465^o 466^o 467^o 468^o 469^o 470^o 471^o 472^o 473^o 474^o 475^o 476^o 477^o 478^o 479^o 480^o 481^o 482^o 483^o 484^o 485^o 486^o 487^o 488^o 489^o 490^o 491^o 492^o 493^o 494^o 495^o 496^o 497^o 498^o 499^o 500^o 501^o 502^o 503^o 504^o 505^o 506^o 507^o 508^o 509^o 510^o 511^o 512^o 513^o 514^o 515^o 516^o 517^o 518^o 519^o 520^o 521^o 522^o 523^o 524^o 525^o 526^o 527^o 528^o 529^o 530^o 531^o 532^o 533^o 534^o 535^o 536^o 537^o 538^o 539^o 540^o 541^o 542^o 543^o 544^o 545^o 546^o 547^o 548^o 549^o 550^o 551^o 552^o 553^o 554^o 555^o 556^o 557^o 558^o 559^o 560^o 561^o 562^o 563^o 564^o 565^o 566^o 567^o 568^o 569^o 570^o 571^o 572^o 573^o 574^o 575^o 576^o 577^o 578^o 579^o 580^o 581^o 582^o 583^o 584^o 585^o 586^o 587^o 588^o 589^o 590^o 591^o 592^o 593^o 594^o 595^o 596^o 597^o 598^o 599^o 600^o 601^o 602^o 603^o 604^o 605^o 606^o 607^o 608^o 609^o 610^o 611^o 612^o 613^o 614^o 615^o 616^o 617^o 618^o 619^o 620^o 621^o 622^o 623^o 624^o 625^o 626^o 627^o 628^o 629^o 630^o 631^o 632^o 633^o 634^o 635^o 636^o 637^o 638^o 639^o 640^o 641^o 642^o 643^o 644^o 645^o 646^o 647^o 648^o 649^o 650^o 651^o 652^o 653^o 654^o 655^o 656^o 657^o 658^o 659^o 660^o 661^o 662^o 663^o 664^o 665^o 666^o 667^o 668^o 669^o 670^o 671^o 672^o 673^o 674^o 675^o 676^o 677^o 678^o 679^o 680^o 681^o 682^o 683^o 684^o 685^o 686^o 687^o 688^o 689^o 690^o 691^o 692^o 693^o 694^o 695^o 696^o 697^o 698^o 699^o 700^o 701^o 702^o 703^o 704^o 705^o 706^o 707^o 708^o 709^o 710^o 711^o 712^o 713^o 714^o 715^o 716^o 717^o 718^o 719^o 720^o 721^o 722^o 723^o 724^o 725^o 726^o 727^o 728^o 729^o 730^o 731^o 732^o 733^o 734^o 735^o 736^o 737^o 738^o 739^o 740^o 741^o 742^o 743^o 744^o 745^o 746^o 747^o 748^o 749^o 750^o 751^o 752^o 753^o 754^o 755^o 756^o 757^o 758^o 759^o 760^o 761^o 762^o 763^o 764^o 765^o 766^o 767^o 768^o 769^o 770^o 771^o 772^o 773^o 774^o 775^o 776^o 777^o 778^o 779^o 780^o 781^o 782^o 783^o 784^o 785^o 786^o 787^o 788^o 789^o 790^o 791^o 792^o 793^o 794^o 795^o 796^o 797^o 798^o 799^o 800^o 801^o 802^o 803^o 804^o 805^o 806^o 807^o 808^o 809^o 810^o 811^o 812^o 813^o 814^o 815^o 816^o 817^o 818^o 819^o 820^o 821^o 822^o 823^o 824^o 825^o 826^o 827^o 828^o 829^o 830^o 831^o 832^o 833^o 834^o 835^o 836^o 837^o 838^o 839^o 840^o 841^o 842^o 843^o 844^o 845^o 846^o 847^o 848^o 849^o 850^o 851^o 852^o 853^o 854^o 855^o 856^o 857^o 858^o 859^o 860^o 861^o 862^o 863^o 864^o 865^o 866^o 867^o 868^o 869^o 870^o 871^o 872^o 873^o 874^o 875^o 876^o 877^o 878^o 879^o 880^o 881^o 882^o 883^o 884^o 885^o 886^o 887^o 888^o 889^o 890^o 891^o 892^o 893^o 894^o 895^o 896^o 897^o 898^o 899^o 900^o 901^o 902^o 903^o 904^o 905^o 906^o 907^o 908^o 909^o 910^o 911^o 912^o 913^o 914^o 915^o 916^o 917^o 918^o 919^o 920^o 921^o 922^o 923^o 924^o 925^o 926^o 927^o 928^o 929^o 930^o 931^o 932^o 933^o 934^o 935^o 936^o 937^o 938^o 939^o 940^o 941^o 942^o 943^o 944^o 945^o 946^o 947^o 948^o 949^o 950^o 951^o 952^o 953^o 954^o 955^o 956^o 957^o 958^o 959^o 960^o 961^o 962^o 963^o 964^o 965^o 966^o 967^o 968^o 969^o 970^o 971^o 972^o 973^o 974^o 975^o 976^o 977^o 978^o 979^o 980^o 981^o 982^o 983^o 984^o 985^o 986^o 987^o 988^o 989^o 990^o 991^o 992^o 993^o 994^o 995^o 996^o 997^o 998^o 999^o 1000^o 1001^o 1002^o 1003^o 1004^o 1005^o 1006^o 1007^o 1008^o 1009^o 1010^o 1011^o 1012^o 1013^o 1014^o 1015^o 1016^o 1017^o 1018^o 1019^o 1020^o 1021^o 1022^o 1023^o 1024^o 1025^o 1026^o 1027^o 1028^o 1029^o 1030^o 1031^o 1032^o 1033^o 1034^o 1035^o 1036^o 1037^o 1038^o 1039^o 1040^o 1041^o 1042^o 1043^o 1044^o 1045^o 1046^o 1047^o 1048^o 1049^o 1050^o 1051^o 1052^o 1053^o 1054^o 1055^o 1056^o 1057^o 1058^o 1059^o 1060^o 1061^o 1062^o 1063^o 1064^o 1065^o 1066^o 1067^o 1068^o 1069^o 1070^o 1071^o 1072^o 1073^o 1074^o 1075^o 1076^o 1077^o 1078^o 1079^o 1080^o 1081^o 1082^o 1083^o 1084^o 1085^o 1086^o 1087^o 1088^o 1089^o 1090^o 1091^o 1092^o 1093^o 1094^o 1095^o 1096^o 1097^o 1098^o 1099^o 1100^o 1101^o 1102^o 1103^o 1104^o 1105^o 1

1807/1838 o to

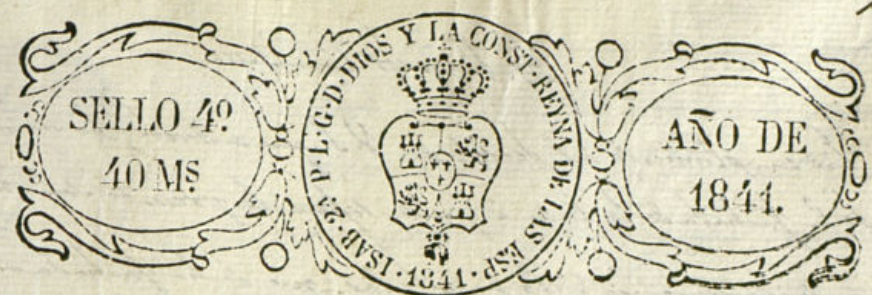

Sor Regidor Comisario del Cuartel del distrito
de la Colegiata.

D^o Francisco de Haribay, dueño de la
Casa sita en la calle de la Magdalena,
señalada con el n.º 13 número de la manzana
186, hace presente a V. S. que desea continuar
en la referida casa cuarto 3.º sobre lo que
existe por ser la fachada nueva, y tener un
competente zócalo de piedra sillera; por
tanto

A V. S. suplico se le conceda la licencia
para efectuar el referido cuarto 3.º que
para cuyo efecto presenta el adjunto plan
de fachada, demarcando con tinta encarnada
la parte que se trata de construir.

Dijo que a V. S. m. a. Madrid 21 de
Junio del 841. *[Signature]*

Madrid 21 de Junio de 1841 Pase al Ctr^o del Cuart.
para q^{ue} p^{er} el oportuno reconocimiento se informe y diga
lo q^{ue} se le ofrezca y parezca. *[Signature]*
El Regid^o Comis^o *[Signature]*

St. Regidor Comisario.

En cumplimiento del decreto de V. S. que antecede, he reconocido la fachada de la Casa á que se refiere la presente solicitud y en su consecuencia dello manifestar: que dicho fachada se encuentra en el mejor estado de solidez á tanta de que hace muy pocos años que se construyó, en esta inteligencia no alio inconveniente en que se ejecute la obra solicitada siempre que se haga segun el diseño presentado, que el muro de fachada que se ha á levantar sea de fabrica de ladrillo Malatón con mortero de Cal y arena, que tenga dos pies y cuarto de espesor y que el todo se corone con alero de madera segun manifiesta el mismo plano, rebocando la fachada con buenas pintas y de modo que figure un orden regular de construccion, pero como el Excmo. Ayuntamiento se halla exclusivamente encargado de la Policia, buen aspecto de los edificios y de la seguridad publica podra cuando guste el St. Alcade 1.º ó St. Regidor Comisario del cuartel mandar que se reconozca e informe sobre el estado de la obra, sin embargo q. el dueño de ella deba dar aviso luego que este sentada el alero para practicar el oportuno reconocimiento e informar en su vista si se ha cumplido con lo q. se prebe en la licencia. En la construccion de andamios tanto interiores como exteriores cuidara el Arquitecto bajo su responsabilidad, se construyan segun arte con la idea de precaver la ocurrencia de una desgracia. Es cuanto puedo manifestar á V. S. sobre el particular. Madrid 23 de Junio de 1841.

Juan José Sanchez Peralta

Madrid 23 de Junio de 1841.

Por alcos bras Pagos de la Comision de Obras

Comis. Sr.

La X

El Regidor Comisario

Juan de Arce
Ayuntamiento de



Comision de Obras hecha cargo de esta informacion y de lo que en su ramo informa el Arquitecto del Cuartel, no halla reparo en q. V. S. se sirva conceder á D. Juan. Garibay la licencia que ha pedido para construir piso tercio en la Casa C.ª de la Magdalena n.º 13.ª de la manz.ª 146.ª, á calidad de observar en su ejecucion lo prevenido por el referido Arquitecto del Cuartel. Madrid 5.ª de Julio de 1841.

Lano.

Revero

Varin

Talavera

Hernero

Pons

Mañ

Madrid 20 de Julio de 1841.

En Ayuntamiento Cons^l.

Como se propone; expidiendase
al interesado la licencia q^d
solicita.



Mr. Apiano Mr. Clemente &c

Certifico: que por D. Fr. Francisco de Caribay dueño de
la Casa C. de la Magdalena núm. 13 de la
manzana 146, se acudió al Sr. Regidor Comisario de
el distrito solicitando licencia para construir en la
misma piso tercero por ser la ~~faculta~~ presentando al
efecto el plano firmado por el Arquitecto D.
Juan de Bruna.

Para esta instancia por decreto de D.
Sr. Regidor a informe del Arquitecto del Council
lo executó en los terminos siguientes.

Aquí

Habiendo remitido el expediente Dto Sr. Regidor Comis.
a la Com. de Obras del Excmo Ayuntamiento
esta Dto. hizo a. l. e. emitiendo su parecer en
la forma que sigue

Aquí

Hecho presente al Excmo. Ayto. en sesión celebra-
da el 2 del corte acordó ~~se acordó~~ conformarse
con lo propuesto por Dto Com. en expediente al
interior de la licencia solicitada por medio de
certificación y es lo presente que firmo en
Madrid a 26 de Julio de 1841.

Hecho

[Faint, illegible handwriting at the top of the page, possibly a header or title.]

[First paragraph of faint, illegible handwriting.]

[Second paragraph of faint, illegible handwriting.]

[Third paragraph of faint, illegible handwriting.]

[Fourth paragraph of faint, illegible handwriting.]