

Ayuntamiento de Madrid 3-365-8
1840

Policia

D.º Andres del Castillo soli-
citando licencia para contruir la
Casa Plancha de Maese
n.º 5 m.º 236.

22

22

22

22

Fachada de una Casa que se va a construir de
la de Matute, num. 8 nuevo, 7 antiguo m.^a 236 Propie-
dad del Castillo.



línea 22 y 1/2
de la línea 41 y 1/2 -
en la p^{ta} superior 2

22

Handwritten notes in the top right corner of the left page.

Handwritten notes in the middle left of the left page.

Fachada de una casa que sera a' construir de planta en la Plaza-
la de Matute, num. 1 nuevo, 7 antiguo m.^a 226 propia del S.^r D.^{no} An-
dres del Castillo.

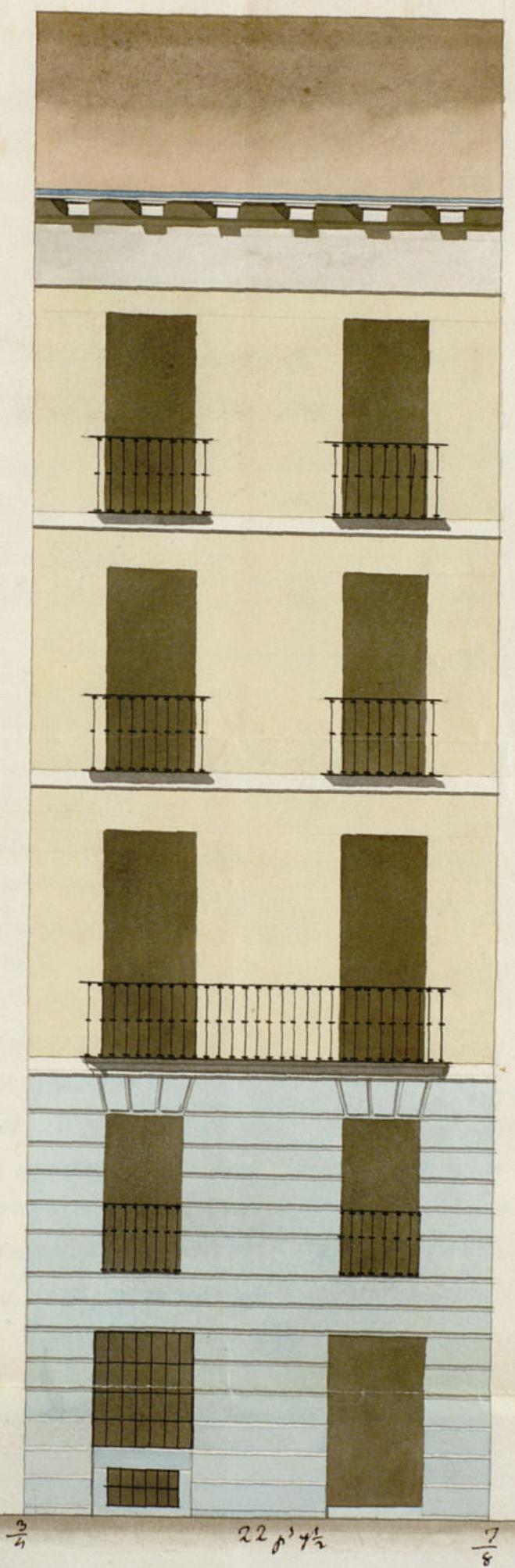

Escala de 10 20 30 p. castellanos.

ento de Madrid

Madrid y febrero 19 de 1740.
Pamona Paredes

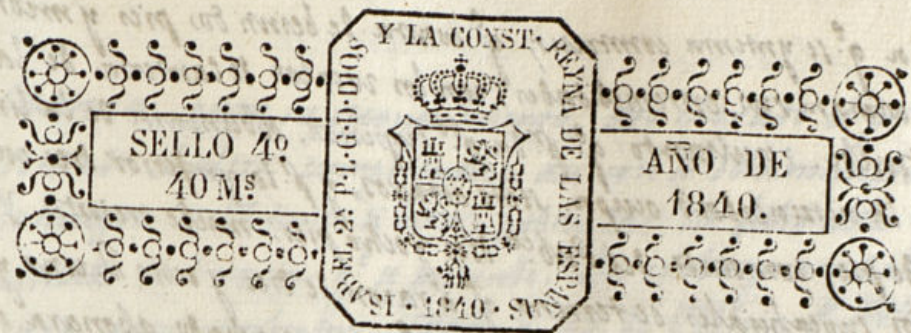

Excmo Ayuntamiento Constitucional de esta R. Villa.

D. Andrés del Castillo, vecino de esta Corte, y dueño de la Casa sita en esta Corte y en Plazuela de Matute n.º 5, nuevo y antiguo de la manzana 236. A. V. E. expone: Que esta Casa se le ha vendido para la Policía Urbana mandandosele demoler por repetidas veces, y a fin de que esto tenga efecto como así mismo la reedificación de nueva planta.

A. V. E. Sup.º se sirva concederle la licencia p.ª para construir la Casa según queda referido con arreglo a los Planos q.º presento del Arquitecto D. Ramon Pardo, disponiendo al efecto la tira de cuerdas y señalam.º de colocación de materiales a la mayor brevedad posible, en q.º rubrica mud de la justificación de V. E. Madrid 19. de Febrero de 1840.

Andrés del Castillo

Madrid 21 de Febrero de 1840.

Pase a informe del Arquitecto del Departamento con el plano que se acompaña para que en su vista diga lo que se le ofrezca.

El Regidor Comisario de la 2.ª Sección = 1.ª Demarcación.

J. Comisario

Alonso

En cumplimiento del decreto de V. E. q.º ymp. me autoriza de esta solicitud, é parato a la Casa q.º se enuncia. Plano de Matute n.º 5 nuevo m.º 236 y reedificada en tira de cuerdas que se pretende, en su vista deo decir, q.º medido el ancho de esta Calle a su presente resulta de varas y un pie y tres cuartos, y con arreglo a lo resuelto por el Excmo Ayuntamiento en el bando de 18 de Ato del año pasado de 1838, El plano presentado firmado p.º el Arquitecto D. Ramon Pardo, esta conforme con el, y según se gloria del ante; En su consecuencia la alineación de la nueva pared

ha solicitado p.^a la construccion de
nueva planta dela casa pilarela de Ma-
tute n.^o 2.^a a calidad de observar en su ejecucion
cuanto prescribe el Arquitecto de V.E. en su
informe de 22 de febrero ultimo. Madrid
7 de Marzo de 1840.

Dermudery

El Sr. D.
D. D. D.

Encomendado

Recebo

Madrid 7 de Marzo de 1840.

En Ayuntamiento

Concedese la licencia pedida con arreglo a lo
que se informa y dese por certificacion, entre-
gando en la Depositaria de S. C. D. Andres
del Castillo los 329 rs y 2 mrs, importe de
los piez de Sitio q.^e toman del publico; y setenga
presente lo mandado en la colocacion de ma-
teriales y escombros p.^a no emboraciar el transi-
to.

Madrid 22 de Mayo 1840.

En Ayuntamiento

Por el Ayuntamiento

D. Andres del Castillo ha obtenido licencia del
Excmo Ayuntamiento de Madrid de esta V. para la
construccion de nueva planta de la faja de
su propiedad Placeta de Matute n.º 5 nuevo
y antiguo m.º 236, y debiendo entregar en la
deportacion de A.C. antes de la expedicion
de aquella 3297. 2 mrs importe de 18 pias
32 avos superficiales de terreno que toma del
pub.º lo comunica a V. por su interio.º y q.º
comenz en la conca de su campo a los
efectos convenientes, dandome aviso verificado
que sea la entrega.

Dio D.º Madrid 10 de Mayo de 1840

El Conde del Excmo Ayuntamiento

Contaduría General

del Escmo.

AYUNTAMIENTO CONSTITUCIONAL

DE

MADRID.

El Señor D.ⁿ Andres del
Castillo ha entregado en el-
día 24. del Actual, en la De-
positaria general de esta M.
H. Villa 329.7. y 8. mrs. im-
porte de 18. pies $\frac{9}{32}$ de otro su-
perficiales, que ha tomado de
terreno publico, para incorpo-
rarlos en la Casa que está cons-
truyendo en la Plaza de Ma-
tute n.^o 7. antiguo y 18. mo-
derno manzana 236.

Lo comunico a V.S. en-
contestacion a su oficio de 10-
de este mes, para q. conste en la
Secria. de su cargo. Dios

que a V. S. m. d. Madrid.
26 de Marzo de 1840.

Fernando
F

Sr. Secio. del Com. Ayuntam.^{to} Constitucional de
esta M. H. Villa.

Ayuntamiento de Madrid



D. Cipriano M. Lemercier & C.

Enfio que por D. Andres del Sarcillo Duero
de la Casa Plancha de Matute u.
5 nuevo y 7 antiguo de la m. 236 se acordó
a dho Ayuntamiento solicitando licencia
para la construcción de nueva planta de la
referida casa con arreglo al plano que acom-
pañaba firmado por el Sr. D. Ramon
Pardo. Parada dha información al Sr. Regido-
re de la ciudad para que oyendo al Sr.
del departamento informase lo que se ofreciere
lo han practicado ambos en los términos sig.
tes

Aquí los dos informes

Dado cuenta al Ayuntamiento acordó
para el efecto de dho informe de obras
la cual se va a conocer en esta forma

Aquí

Hecho presente al Ayuntamiento en
el celebrado en 7 de mayo acordó conceder la
licencia pedida con arreglo a lo informado
y deseando por certificar entregando
en la Depositaria de I. E. D. Andres
del Sarcillo los 3297 y 2 más importe de
los pies de vino que ^{sona del terreno} quedan a beneficio
pub. co teniendo presente lo mandado en
esta m. 236 la colocación de materiales

TEZORO LA Y
y encombros para no embarrasar el
tránsito público y habiendo tenido
efecto la entrega en la Deposition
Desembarazada de los ref. 3297.
2.º segun el del n.º 1.º de mayo del
Censo de la J.ª de ayer doy la
presente certiff. en Madrid a 27
de Marzo de 1840

Eni. D.º