

3-365-80

Ayunt.^o Court.^o de Madrid.

1842.

Policia.

D. Victoriano Perez solicitando li-
cencia p.^a construir de nueva planta
en terreno de su propiedad, una casa
en el camino R.^o de Francia y inmedia-
ta a' otra q.^e posee señalada con el n.^o 8.

7.168

Nº 268 5º

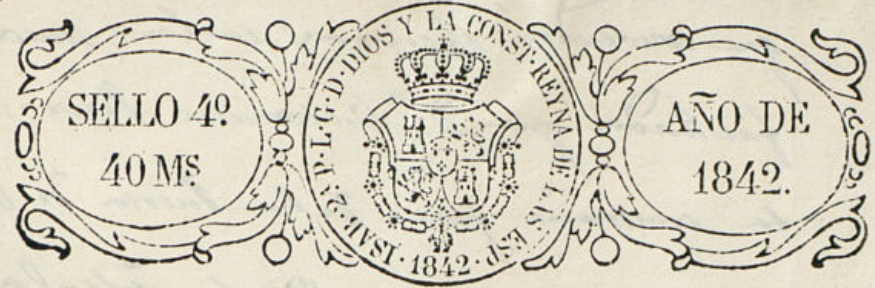

Exmo. Ayuntamiento Constitucional

Madrid 6 de Marzo de 1842.
Don Victoriano Perez, vecino de esta Corte y residente en
las afueras de Juncos, a V.E. con el mayor
respeto dispone: Que desando edificar una ca-
sa de nueva planta en terreno de su propia-
dad inmediato al camino S.E. de Juncos en
dichas afueras y contigua a la de su posesion
señalada con el n.º 8, y siendo indispen-
sable obtener la competente licencia, para
ello, por tanto

Com. de D. D. D.
Para al Sr. Regidor
Suplica a V.E. se sirva ordenar
individuo de la misma que el Sr. Arquitecto de esta M. H.
D. Gabriel Salazar, para
que con el Sr. Villa pase a señalar la alineacion y altura
Regido del distrito, Sr. que ha de tener, para que arreglado a
quiere del fuero y del
de que insertado, se
proceda a señalar por la obra formar el plano y demas que
la alineacion y altura sea nueva. Por lo que suplico recibir
m. que debe darse a V.E. Madrid 3 de Marzo 1842

Exmo. Sr.
Victoriano Perez
Señores de la Comision de Obras
[Habund] parado a reuoc en la alineacion



que conveñia observar en la nueva
fachada que D.ⁿ Victoriano Ponce mien-
ta construir fuera de la Puerta de Bil-
bao en la carretera de la Alcalá y digo: que
dicha fachada debiera establecerse en linea recta
de los treinta y seis pies que tiene de extension
en prolongacion recta de la casa inmediata
propia del exponente de manera que ate por
su izquierda con el pavillon lateral de la na-
rra de corrales, observando la misma altura que
la casa referida situada a su derecha; conforme
a lo que debiera presentarse el correspondiente pla-
no de fachada firmado por Arq.^{to}. Madrid
a 14 de Marzo de 1842

Conforme
Talavera

Juan Pedro Ayegui

Madrid 26 de Marzo de 1842.

Comision de Obra.

Conforme con la alineacion y altura que ma-
nifiesta el Arquitecto en su proced.^{to} conforme.

Arcaute y Portillo Talavera
Torre y Bonnet Holqueria

Ayuntamiento

que concuerda de nuevo con la nueva
fachada que D.ⁿ Victoriano Perez inten-
ta construir fuera de la Puerta de Bil-
bao en la carretera de la Escala p^{ro}go: que
dicha fachada debiera establecerse en linea recta
de los frentes y de los p^{ar}tes que tiene de extension
en prolongacion recta de la casa inmediata
propia del exponente de manera que al por-
ta izquierda con el pavillon lateral de la na-
ra de cornos, observando la misma altura que
la casa referida situada a la derecha; conforme
a la que debiera presentarse el correspondiente pla-
no de fachada formado por Arq.^{to}. Madrid
a 14 de Marzo de 1842

Conforme
Talavera
Juan Pedro Ayegui

Madrid 26 de Marzo de 1842.

Comision de Obra.

Conforme con la alineacion y altura que man-
ifiesta el Arquitecto en su p^{re}ced^{te} informe.

Arq.^{to} Talavera
Torre y Bonnet
Holgueda

Plano que demuestra la fachada de la casa que se ha de construir en el Camino real de Puencarral antigua
a la nueva del cabestrero D. Victoriano Perez.

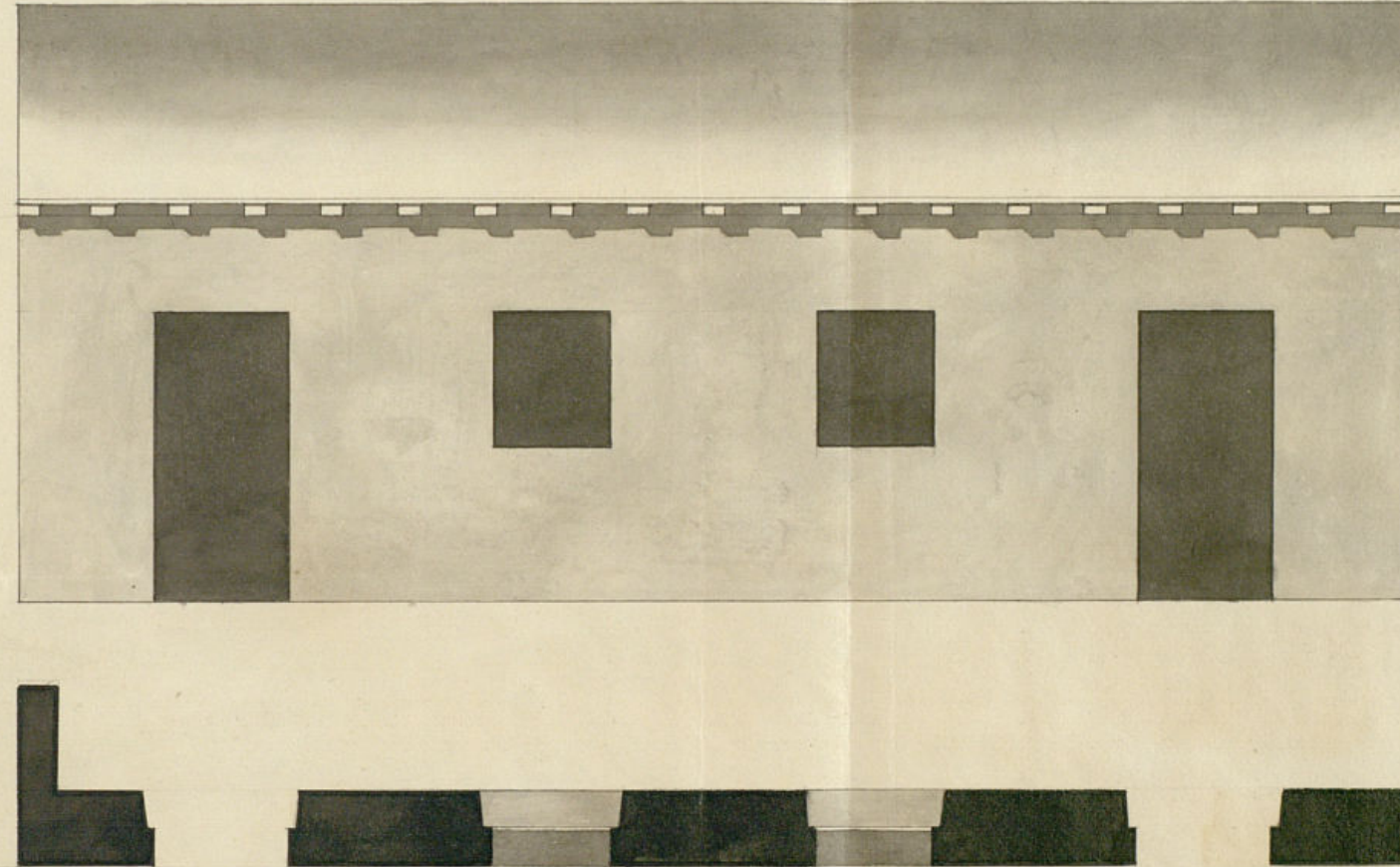

Escala de 0. 8 6 4 2 0 10 20 30 pies castellanos

Madrid 5 de Marzo de 1842. Simon Balaz

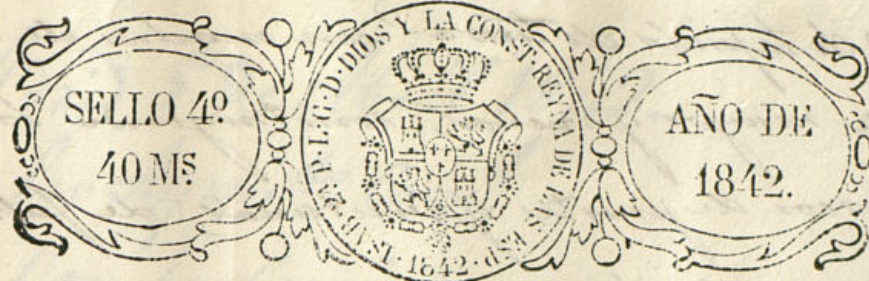

Madrid 26 de Marzo de 1842. Vmo. Ayuntamiento. Consr.

Com. de Obra.
Por el Sr. D. Juan de
y plano presentado a
Informe del Sr. D.
del Cuartel
El Arco.

Tome y donde
se acuerda

A. de la Com. de Obra.

En vista del plano que
se presenta firmado de
Propios de Arquitectura
D. Simón de Alatorre que
ha de dirigir la obra digi-
naballar inon. en que
el Sr. D. J. se unia

conceder la licencia que se solicita, bajo
la brevedad del donante presentado
y con la circunstancia de fundar los

cim. sobre terreno firme mandando con puerro pedernal
y murela de cal y arena con verdugos de ladrillo, sobre dicho
cim. se construirá la pared de fachada de dos pies de
grosor de fábrica de ladrillo con murela de cal y arena

Victoriano Pardo Vecino y Residente
en las afueras de Puencarral a V.E.
con el mayor respeto expone. Que ha-
biéndosele señalado por los Ss. encar-
gados al efecto, la alineacion y altura q.
ha de tener la pequeña casa de su pro-
piedad que intenta construir en dichas
afueras frente al camino N.º de
Hancia, presenta a V.E. el plano de
su fachada formado p. el profesor q.
ha de dirigir la obra y por lo tanto
Supp. ca a V.E. que disponer de apro-
vado se lea mandada se le expide la
competente licencia para su construc-
cion en lo que habia mrd. Madrid
15 de marzo de 1842

Vmo. Señor

Victoriano. Pardo

o de tapiales de tierra con machos de ladrillo
de mayor y menor, contrayendo los
arcos de puertas y ventanas, de fabri-
ca de ladrillo, sin entramado alguno; la
fachada se coronará con alero de madera
descubierta comp^{ta} de solera canchales con
toradura corona superior moldurada y ca-
nalon de plomo a ojo de lata con sus
verederos correspondientes y por último se
reborará la fachada imitando aqualquie-
ra de los sistemas mas usados de construc-
cion. Madrid 29 de Mayo de 1842.

Juan Pedro Ayegui

Excmo. Sr.

La Comision de Obras no halla reparo en q^{ue} V. E.
se sirva conceder a D^{no} Victoriano Perez la licencia
q^{ue} ha solicitado p^{ara} construir de nueva planta la casa
de su propiedad arramuros de la Puerta de Buenacamel
inmediata al camino de Francia, observando en su eje-
cucion la alineacion, altura y demas reglas q^{ue} se
expresan en los informes del Arq^{to} del Cuartel
de 14 y 29 de Mayo ultimo. Madrid 29 de Abril de
1842.

Pararas Hoyos Portiguen
Hoyos Portiguen
Torre y Bonet

Madrid 5 de Abril 1842.
En Ayuntamiento. Cons.
Con la Comision.

D. Hipólito Ma. Clemente D.^a

Excmo: Sr. D. Victoriano Perez se ad-
resó a dho Excmo. Ayuntamiento solicitando se mar-
case la alimención y altura que debiera
obtener para construir de nueva planta una
casa de su propiedad en las afueras de
Juncos, lindando al camino Real de
Juncos, y congrua a una de su peren-
cia.

Para dha. alimención se dispuso de
fco. l. c. a la Com. de Obra, lo cual era a
un individuo el Sr. D. Gabriel Solana para
que avisado del Sr. Regidor del Excmo.
Ayto. del fco. l. c. de dho. interesado,
se procediese a señalar la alimención
y altura pedida. En vta. por dho.
Ayto. del fco. l. c. se dirigió a
dha. Com. de Obra un
informe del Sr. Regidor.
Aquí

Precedido por Perez el plano de fa-
cenda firmado por D. Simón Blab
y dirigido a nro. Excmo. Ayto. del fco. l. c.
se le envió en la forma que se ex-
presa. Aquí

La referida Com. de Obra, dirigió el
exp. a la resolución del Excmo.
Ayuntamiento emitiendo su parecer en
los términos siguientes. Aquí. Hecho presente

à A. L. en sesión celebrada en 5 de
enero me, acordó conformarse con lo
propuesto por el Sr. Conde. Y para
que se acuerde doy la presente
que firmo en Madrid á lo de
Abril de 1842.

Madrid