

4 — 46 — 18.

Ayuntamiento. Constituido.  
de Madrid

Blad.

Policia

D. Mariano Godino, apoderado del  
Sr. D. Manuel Benavente dueño de la  
casa calle de Valverde n.º 33. solicitando per-  
miso p.<sup>a</sup> proceder a su edificación.

pa 13/8<sup>to</sup>

L. V. n.º 741



170

Excmo Ayuntamiento Constitucional de Sta M. H. Villa.

Don Mariano Godino apoderado del Excmo. Ayuntamiento de Madrid por Don Manuel de Mararredo á V.E. con el fin de dar respecto hace presente: Que habiendo dispuesto el Excmo. Ayuntamiento de Madrid por su Real Cédula de 33 de Mayo de 1844 para que se demolicen la casa n.º 33 nueva Calle de Babia y se reconstruya en su principal para construirla de nueva planta con arreglo á las ordenes vigentes de policía urbana bajo la direccion del Arquitecto aprobado por la academia nacional de San Fernando.

Se sirva acordar que el arquitecto del cuartel pose, en union del que ha de dirigir la obra á señalar la alineacion y altura que ha de tener la referida casa para poder dar principio á la formacion del plano ó disenio de la nueva fachada y presentarlo á V.E. para su aprobacion. Gracia que espera merecer de V.E. Madrid

Madrid 17 de Abril de 1844  
Comision de Obra.

Excmo. Sr.

Mariano Godino

Sease al Sr. Vent.º de Alcalde del Distrito, p.º g.º en union del Sr. Reg.º ind.º de la misma d. Juan Baut.º Perceda, el arquitecto del Cuartel y del de Sta. M. H. Villa, intercedido, se proceda á señalar la alineacion y altura q.º deba darse á la nueva fachada.

El Alcalde Const.º interino.

Yado

En la Comision de Obra.

Habiendo practicado las operaciones convenientes á fijar la alineacion y altura

Ayuntamiento de Madrid

que deba ser a la casa que pinta construí el Sr. D. Ma-  
 nuel de - - - - - Mararredo de bona - - - - - manifestar: que la fa-  
 chada de la - - - - - establese sobre - - - - - la linea recta por  
 prolongacion de la fachada de la Casa N.º 31, en cuyo caso  
 para estar con esta saliente en la linea tres de los, sumándose por la  
 medianería del N.º 35. Diez de los, de forma que en los 26  $\frac{3}{4}$   
 pies que tiene de longitud la fachada en cuestion, forma del N.º 31  
 publico tres pies cuadrados y tres octavos, que al precio de diez reales pie  
 valen la cantidad de veinte y tres reales con veintiguna maravedíes, la  
 misma que deba abonar el dueño de esta casa al Excmo. Ayuntamiento.  
 En cuanto a la altura que deba tener la nueva finca 31 de pasad. que  
 mediante al elev. del nivel que tiene la calle, se le a la fachada una eleva-  
 cion total de sesenta y un pies en el punto mas alto del terreno o sea en la me-  
 dianería del N.º 35. Es cuanto puedo manifestar a V. S. I. sobre el particu-  
 lar y rogando a los dichos V. S. I. dispongan lo mas conveniente. Madrid 26  
 de Mayo de 1846.

Juan José Sánchez Pineda

Madrid 23 de Junio de 1846.  
 Comision de Obras.  
 Conforme con la alineacion y altura q. se expresa  
 en el precedente inf.º del Argto. del Cuartel.

Donlet  
 Pineda  
 Patacio  
 Barboles

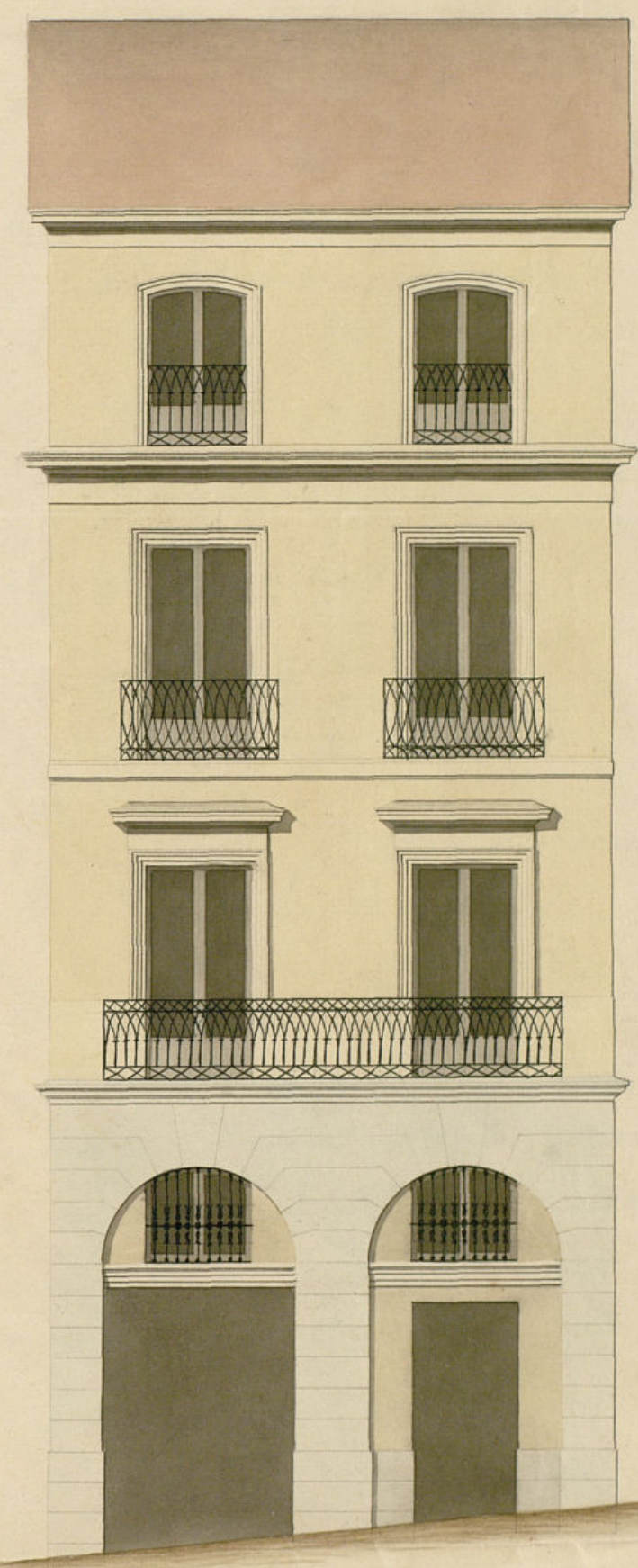

Casa C. de Valverde N.º 33.

Mararredo

Madrid 16 de Junio de 1846  
 Narciso Riquelme y Olmos

[Signature]



Ejmo for

D. Mariano Godino apoderado del Ejmo for  
D. Manuel de morosado presentador de E.  
el plano de la casa q. intenta construir en  
la calle de Valverde n.º 23 nuevo, confor-  
me con la alineacion y altura señalada  
por la comision de E. E.

Suplico por tanto, q. se sirva aprobarle y es-  
Madrid 12 de Julio de 1844. Madrid 12 de Julio de 1844.  
Comision de E. E.

Pare con el antecede-  
y plano presentado  
a inf. del dir.º del Cuartel.

El Alcalde Concl.  
Somemelos

Mariano Godino

Yr de la Comision de E. E.

En vista del plano, que se acompa-  
no firmado por el arquitecto D. Nar-  
cis Pascual y Colomer, debo manifestar  
no hallar reparo alguno si se le con-  
cede la licencia q. solicita este intere-  
sado p.º contr.º de la nueva fachada  
bajo la observ.º del mismo presentado  
con las prevenc.ºs de E. E.

cimientos han de construirse de piedra  
de se ———— deunal con ———— mureta  
de ———— cal y arena ———— sobre  
terreno ———— firme dando ———— la altura  
que de grueso hasta medio pie más  
bajo que el nivel del piso de la calle  
en donde retaguardare medio pie de  
cada lado se susten el recato de  
la calle de tres pies de altura lo menos  
con su firme correspondiente resultando  
dos aladas descentradas en el punto  
más elevado de la calle continu-  
ando estas a nivel hasta el mar-  
bajo sin que faltan en ningún  
punto de la fachada. Para  
el referido recato y con el mismo  
grueso de tres pies, separa de fábrica  
de ladrillo y mureta de cal y arena,  
el cuerpo bajo hasta la imposta del  
piso principal y de la misma fa-  
brica en todas sus alturas, siendo to-  
dos de puertas y ventanas del  
propio material, sin extremado  
alguno en el empuje de mas,  
retaguardare por lo interior de ca-  
da piso lo suficiente que resulte  
el interior con dos y medio pies de  
grueso y a el asiento del alero que  
sea de madera de embudo, compuesto  
de solerón, corona superior molda-

interior de plomo por encima por la  
parte interior imitando el grato y a que en  
cubiertas en ellas las aguas descendan, se in-  
ducirán en las bajadas de plomo cubier-  
das en el muro de faja, las que desaguarán  
a la calle por encima de la altura. Los bal-  
cones tendrán de ancho lo más uno y medio  
pies los del piso principal y uno los de los pisos  
superiores, dándoles de altura tres y tres cu-  
artos pies y al intervalo de los balcones se in-  
ducirán guardando recubiertas las portillas en  
el grueso de la pared un pie y más de otro  
separadas del resto de la obra de las ven-  
tanas. En las puertas no habrá bastante  
en el dintel alguno que sobre salga del filo  
exterior de la fachada y que no impidan  
el tránsito público debiendo abrir aquellas  
hacia lo interior de la posesión, en la misma  
se susten las de piedra berroquina, de  
medio pie de grueso y tres de altura, labrada,  
a medida y sustentada bajo una ~~entablamento~~ entablamento, ce-  
nidos al empuje de la calle, sin que en  
las horas puedan abrirse (ventanas) horizontales  
a los rotarios, debiendo colocarse estas en las  
mochetas de las puertas; y por último  
se rebocan la fachada decentemente con ame-  
que a un buen orden de construcción usando de  
pintas analogas al mismo pintando de  
color claro las puertas de calle. Urban-  
do el plano Ayuntamiento <sup>reducido</sup> reduciendo

En la construcción de andal  
ninos de la fachada y los interiores  
cuidara el arquitecto director de la obra  
se construyan con la solidez necesaria, encar  
gando a los operarios procurar no cargar  
los con demasiados materiales p.<sup>a</sup> evitar

Juan Pedro Ayeguren



Benno L. M. 170

Madrid 26

Le 27. 10. 1844

16 Aug. 20. Cons.

Com<sup>te</sup> Comis.

La Comision de obras no  
halla reparo en que V.E. se  
sirva conceder al apoderado  
del Excmo Sr. D. Manuel de Ma  
rquez el permiso que ha  
solicitado para proceder a  
la difusion de la casa ca  
lle de Valverde n.º 33 debien  
do observar en su ejecucion  
la atencion alhura y de  
mas reglas que se expresan  
p.º el adjunto de V.E. expi  
diendose la oportuna certi  
ficacion previa la supe  
rior aprobacion del Excmo  
Sr. Jefe Superior Politico de  
esta Provincia. Ma

Ind 23 a julio a 1844.

Doulet

Volves

Colanier

Barbier

Frans

Excmo. Srno

Al Ayuntamiento Constitucional de  
esta Villa para á manos de  
V. E. el expediente adjunto relativo á  
la concesión de licencia solicitada  
por el Excmo. Sr. D. Manuel de Ma-  
zared para la certificación de uno  
de los en la calle de Valverde  
num. 33, á fin de que V. E. re-  
sista en uno de sus atribuciones  
previa su aprobación al acuerdo de  
esta Corporación de 26 de ene. mer.  
Dios &c. Madrid 30 de Julio  
de 1844

Excmo. Sr. D. D. Político de esta Prov.

Excmo. Sr.

Madrid 3 de Ag.º 18 hls.  
En Ayuntamiento. Cons.  
Queda S.º L. enterado  
y llevase á efecto la  
expedición de la li-  
cencia.

Atiendo resan-  
nado el expediente que V.º E. se  
sirve incluírme para mi apro-  
bación en su atento of.º fha 30  
del mes p.º p.º promovido á in-  
stancia del Excmo. Sr. D. Ma-  
nuel de S.º Carrarredo, en  
solicitud de licencia para la  
construcción de una casa en  
la calle de Valverde n.º 33,  
y hallandome conforme con el  
acuerdo de V.º E. fha 26, del  
pasado, concediendo el permu-  
so que solicita el expresado Sr.  
de S.º Carrarredo, de qual  
vo adjunto el mencionado  
expediente para los efectos  
oportunos

D.º V.º

que a N.E. m.a. Madrid  
5 de Agosto de 1844.

5.<sup>a</sup>

Ant. Benavides

Excmo. Ayunt.<sup>o</sup> Const.<sup>o</sup> de esta M. H. Villa

*[Signature]*

D. Mariano Godino apod.<sup>o</sup> del Excmo.

Sr. D. Manuel de Mazarredo dueño  
de la casa C<sup>l</sup>. de Valverde n.<sup>o</sup> 33., ha to-  
mado del terreno pub.<sup>l</sup> al edificarla  
de nueva planta 338 pies cuadrados y  
al precio de 72 L. uno hacen la canti-  
dad de 232 L. 21 mrs. <sup>los mrs. van</sup> ~~en la cantidad~~  
~~deberá abonar a los fondos~~ <sup>en la depositaria de</sup>  
~~para esta villa~~ -

Lo comunico a V. p.<sup>ta</sup> en inteligencia  
y fue oportuno

Dios L. Madrid 10<sup>ta</sup> de Agosto  
de 1844.

Sr. Contador del Excmo. Ayto de esta Villa.

Contaduría General  
del Excmo.

AYUNTAMIENTO CONSTITUCIONAL

DE  
**MADRID.**

En este día ha entregado en la Depo<sup>ta</sup> de  
D. E. el Sr. D. Mariano  
Godino apoderado de  
Excmo. Sr. D. Manuel  
de Hazañedo, dueño de  
la casa n.º 33 calle de  
Valverde, la cantidad de  
veinte y tres r. y veinte  
y un mar por 3 3/8 pices  
de terreno q. le tomo del pi  
bleo al construir de nueva  
planta sta. casa.  
Lo q. le comunico a V.ª  
su comu<sup>nto</sup> y efecto con  
siguientes

*[Signature]*

que a V. m. d. p. sea  
dada 18 de Setiembre 1844.

Libro Camarero  

Sr. Secret. del Excmo. Ayuntamiento de Cor.  
titucional de esta Corte.

