

4-46-30.

6
Ayunt.^o Conat. de Madrid.

1844 y 45.

Solicia Urbana.

Casa.

La Junta Municipal de Beneficencia solicitando licencia p^{ra} construir la casa n.^o 14. de la Calle Cortanilla de los Desamparados.

B.º D.

13/10/37

Secretaria.

Madrid 13 de Dic.º 1844.
En Ayuntamiento.
Pase a la Comision de
Obras.

Enviando que edificar en
un solar de la Cortanilla de
los Duamparamados contiguo
al Estío; ha acordado esta
Junta dirigirse a' V.º S.º afín
de que se sirva manifestarlo
a' S.º E.º para que dé la con-
veniente alimacion.

Madrid 17 de Dic.º de 1844.
Comision de Obras.

Lo que de acuerdo de la
Junta comunico a' V.º S.º para
su conocimiento y f.º to.º conseq.º

Se al Sr. Teniente de
Alcalde del Distrito p.º q.º
niado de los Sres. ind.º de la
Junta Regidor Marques
Barboles y Pro.º Sindico
Pablo de Boras Oudarra,
q.º del Cuartel, uno de los
Vocales de la expresada

Dis. que a' V.º S.º m.º a'º
Ma.º 12 de Dic.º de 1844.

J.º de Armenta

Ex.º Srio. del Excmo. Ayuntamiento. Con.º E.º de esta Corte.

Junta y el Arqto del Establecimiento se p[re]ceda a señalar la alineación y altura q[ue] ha de darse a la fachada del nuevo edificio, haciéndose la oportuna comunicación al Sr. S[er]n[io] de la Junta Municipal p[ar]a los efectos oportunos.

El Alcalde Presidente -

Barbara

Señores de la Comisión de Obras.

He practicado las operaciones convenientes a la alineación y altura que deb[er]ía observarse al trazar la Casa n.º 14. en la cortanilla de los Desamparados, y en su consecuencia debo manifestar que la fachada se establezca sobre la línea tirada de la medianía de la Casa n.º 12. de la misma construcción ala de el número 16. o del colegio de Desamparados; de manera q[ue] abando por uno y otro extremo con las fachas

adyacentes, consiga la antigua línea que es de veinte y siete pies y cuarto, y no pierda ni gane terreno alguno por dicha alineación. En cuanto ala altura, me parece seria conveniente que la nueva casa se alise a nivel su alero con el de el edificio ya dho del colegio de Desamparados. Es cuanto puedo manifestar a V. S. sobre el particular. Madrid 31. de Enero de 1845. =

Juan José Sánchez Pardo

Madrid 12. de Feb. de 1845.

Comisión de Obras

Habiéndose remitido por los Ingenieros el plano q[ue] les estaba pedido de la Calle Cortanilla de los Desamparados, pare al Arqto del Cuartel p[ar]a q[ue] marque en el mismo con tinta encarnada la alineación q[ue] concierne por una oportuna para dha. Calle, expresando si por consecuencia de ella corresponde a la Casa n.º 14. la q[ue] manifiesta en su inf. de 31. de En. último.

El Alcalde Presdte

Barbara

Señores

de la Comission de obras.

Entrado del acuerdo de V. H. que antecede he' matado
en el plano la aliniacion que en mi juicio es mas conve-
niente á la costanilla de los doramparados, y por ella
se entenderian V. H. que la que fijé en mi informe de 31
de Enero último para la casa N.º 11. está de acuerdo con
la aliniacion real que hoy tengo el honor de pro-
poner, quedando por cito un ancho de calle de 21. p.
en toda su extension. Es cuanto puedo manifestar
á V. H. sobre el particular. Madrid 11. de
Febrero de 1845. Juan José Sanchez Pescador

Juan José Sanchez Pescador

Shap

He dado cuenta al Exmo. Ayuntamiento de esta villa del oficio de V. de 12 de este mes, relativo a que se fize la oportuna alineacion para edificar en un solar contiguo de la Portanilla de los Descamisados coniguo al Puerto de este Campesado coniguo al Puerto de este nombre, y en su vista me acordado pasar esta comunic. a la Com. de obras, por la que se ha dispuesto hacerle al Sr. Jefe de Alcaide del distrito para que aviado de los indios de la misma Pego. Martin de Paredes y Sr. Jefe de Paredes de Paredes, Sr. de Paredes, de Paredes, uno de los hijos de Paredes de Paredes y Sr. de Paredes de Paredes, a señalar la alineacion y altura que deba darse a la fachada del nuevo edificio.

Lo que comunico á V. para su
inteligencia y efectos correspondientes
Dios &c. Madrid 16 de
Diciembre de 1844

Año de la fundación Municipal de Penafiel

Madrid 25. de Feb. de 1845.



Comisión de Obras.

Conforme con la alineación
gral. q. propone el Arq.º p.º la
Calle Costanilla de los Desampara-
dos, y por consig.ª con la q. ma-
nifiesta en respecto de la casa
n.º 14.ª como de su altura. Pon-
gase en dho. plano la aproba-
ción p.º q. compete a los fines
oportunos en las alineaciones
sucesivas.

Bautista

le Alar

Colomier

Moran

Boulet

Yoluo



[Faint, illegible handwritten text in cursive script, likely from the reverse side of the page.]

[Faint, illegible handwritten text in cursive script, likely from the reverse side of the page.]

[Faint, illegible handwritten text in cursive script, likely from the reverse side of the page.]

Proyecto de fachada para una Casa, que trata-se construir, la
Junta Municipal de Beneficencia, en un solar, sito en la Cantalla de los Desamparados num.º de la manz.ª

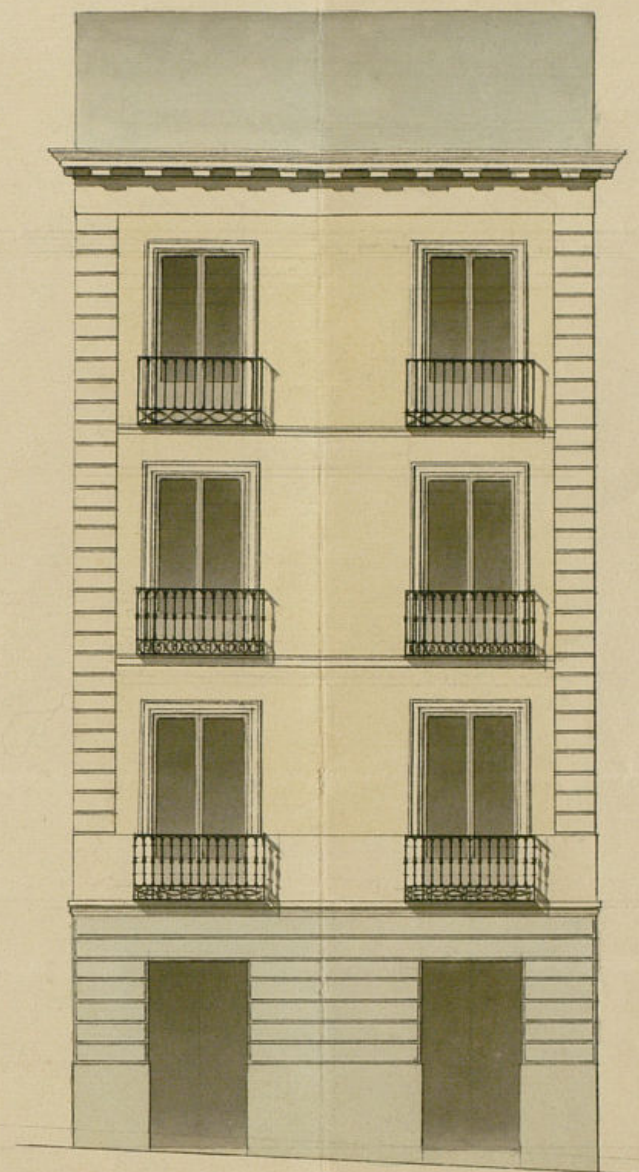

Escala de 10. 5. 0. 10. 20. 30. 40. pies Castellanos.

Madrid y Mayo 6. de 1845.
El Arquitecto de Beneficencia
José Alejandro y Alvarado

Secretaría.

Madrid 20 de Marzo
de 1845.

Comisión de Obras.

Pase con los antecedentes
a inf. del Arqto. del
Cuartel

El Alcalde Presid.

Ante mí



Verificado ya el derribo
de la tapia casa intermedia
de los desamparados contigua
y porción del Establecimiento
de dicho nombre en cumpli-
miento de la orden del Sr.
Comandante Alcalde del Distrito,
marcada ya la dirección por
la comisión de esta Exma. Cor-
poración remitida a V. S. el adjunto
plano y fachada que ha
de tener la casa que se designa p.^a
quedando cuenta a V. S. de vir-
va aprobada.

Lo que al efecto de la Junta comu-
nicó a V. S. con el objeto indicado.

Dios que a V. S. m. a. l. l. a.
dada 20 de Marzo de 1845.

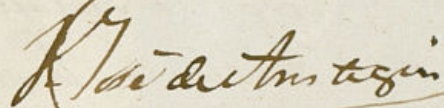

Sr. Sr. del Excmo. Ayuntam^{to} Constitucional de esta Corte.

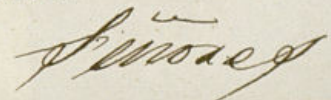

de la Comision de Obras.

Entrado del plano que presenta la Junta Municipal de Verificación por medio de su Excmo. D. José Aróstegui, y en cumplimiento de lo que V. H. se sirben ordenar en su anterior decreto debo manifestar, que mediante hallar el mismo arreglado a los principios del arte y siempre que se observe la altura acordada p. V. H. me parece debe concederse el permiso pedido, a calidad de que se construya la fachada con arreglo al diseño presentado y con las precisas circunstancias de que los cimientos han de construirse de piedra pedernal con mezcla de cal y arena, sobre terreno firme, dándole cuarenta pies de grueso hasta medio pie mas bajo que el ensar del piso de la calle, en donde retallandose medio pie de cada lado, se sentará el Local de cantaria de tres pies de altura lo menos con su tirón correspondiente formando dos hiladas descubiertas en el punto mas alejado de la Calle, continuando a nivel hasta el mas bajo, sin que falten estos en ningun punto

de la fachada. Sobre el referido Local, y con el mismo grueso de tres pies, se quira de fábrica de ladrillo y mezcla de cal y arena, el cuerpo bajo hasta la imposta del piso principal, y de la misma fábrica en todas sus alturas, siendo los arcos de puertas y ventanas del propio material, sin entramado alguno ni humbriles de madera, retallandose un cuarto de pie por la interior de cada piso de los siguientes, de forma que resulte el ultimo de dos y cuarto de grueso, para el asiento del alero, que será de madera descubierta con puerto de soleron, canecillos con toldadura, corona superior moldada, con su canalón correspondiente, del cual deben partir las bajadas de barro o plomo que embobadas en el grueso de la fachada dirijan las aguas pluviales a la Calle. Los balcones tendrán de suelo lo mas uno y medio pies los de el piso principal, uno los de el segundo, y medio los del tercero,

Quedando de altura tres y tres cuartos
pies, y al interior de los valanetes
seis dedos, quedando recibidas las pa-
tillas en el gualtro de la pared, en pie
y mas de otro separadas del tubo de la
luz de las ventanas. En las puertas
no habra batiente ni putoño alguno
que salgan del filo exterior de la fa-
chada, para que no impidan el
transito publico, debiendo haber
aquellas hacia lo interior de la
posesion. Y por ultima se rebocara
la fachada decentemente con ar-
glo a un buen uso de construccion,
todo como el sumario correspondiente.
Sobre la puerta del portal: pero
Como el Excmo. Ayuntamiento
se halla claramente encarga-
do de la policia, buen aspecto del
edificio, y de la seguridad publica,
podra cuando quisiere el Sr. Alcalde
Constitucional o Sr. Teniente de
Alcalde del distrito mandar

que reconozca e informe sobre el estado de la obra, sin embargo que el dueño de ella deba dar abiso luego que este situada la Cauteria, para practicar el primer Reo-
mocimiento, segundo despues de enrasado el piso prial,
y tercero cuando se halle coronada la fachada con el alero,
para que practicados conste por ellos cuanto el Exmo
Ayuntamiento tiene dispuesto sobre el particular. En
la construccion de andamios tanto interiores como exteriores,
cuidara el Arquitecto bajo su responsabilidad, se consten-
ran segun arte con la idea de precabar la duracion
de una obra. Es cuanto puedo manifestar a
V. E. sobre el particular. Madrid 25. de Marzo de 1848.

Scmo. Tor.

La Comisión de Obras, en vista de la comunicación de la Junta Municipal de Sanjusticia, solicitando se manrase la alineación conveniente para la edificación de casa en un solar de la Calle, Cortavilla de la Desamparados, H. B. N. ha provido a la instrucción del quantum expediente, y de las diligencias practicas que resultan hallase ya en estado de poder proponer a V. B. se sirva acordar expedir a la referida Junta la oportuna licencia para la construcción de casa a calidad de observar, así la alineación y altura como las demás reglas y condiciones por el Arquitecto del Cuartel, y con sujeción a la disposición general que se adopte por V. B. respecto de la construcción de fozas de algunas comunidades.

Notes

de *Don* Salacio

Madrid 4 de Abril de 1845.
En Ayuntamiento. C. C.
Conforme con la Comision.

Ayuntamiento de Madrid

[Faint, mirrored handwriting, likely bleed-through from the reverse side of the page.]

[Faint signature or stamp.]

[Faint, mirrored handwriting, likely bleed-through from the reverse side of the page.]

[Faint signatures and stamps at the bottom of the left page.]

[Faint, mirrored handwriting, likely bleed-through from the reverse side of the page.]

[Faint signature or stamp at the bottom of the right page.]

Excmo Señor

De acuerdo del Excmo Ayuntamiento de
esta villa por á mano de V. E. el adjunto
expediente promovido por la Junta Muni-
cipal de feneja de construcción de una
Casa en el solar de la foranilla de
V. E. de amparado num. 14, á fin de que
pueda servir á lo enima prenas su-
aprob. al acuerdo de 4 de este mes con-
cediendo el permiso solicitado en lo servido
pugnado por la Junta de obras.
Dios E. Madrid 13 de Abril de
1845.

Excmo D. Jefe Político de esta Prov. a

137

Señor Sr.

Me he enterado

Madrid 22 de Abril 1816

En Ayuntamiento Cons.

Queda S. E. enterado y
se lleve a efecto la

expedición de la licencia

del Expediente que V. E.

se sirve incluirme en

su atento oficio fecha

10. del actual, promovido

por instancia de la Junta

de Beneficencia, para

construir una casa

en el solar de lo D. E.

suministrados al. H. y

en su vista he acordado

conceder a V. E. la li

cenia que solicita al

su acuerdo de la de

este mes consignado

en el mismo Expe

diente, el cual se

devuelva a V. E. para

los efectos con



quinto d.
Dijo que a P. L. m. d.
citado 18 de Abril d.
1858.

J. P. Charon

Señor Ayuntamiento. Cont. de esta M. d.
Villa.

D. Cipriano M.^o Clementin & C^o

~~Se hizo presente~~
~~al Excmo Ayuntamiento~~
Certifico: q. por el Sr. Sr. de la Junta
Municipal de Beneficencia en of. de 12 de
Diciembre del año último se hizo presente a dho.
Junta dho. q. teniendo q. edificar en un solar
de la lonjilla de los deanzarados contiguo
al Colegio de ~~San Isidro~~ ~~de San Isidro~~,
habia acordado la Junta ~~se~~
~~manifiestarlo~~ manifestarlo a S. E. a fin de q. se le re-
ñalase la conveniente alineacion.

[Signature]

Parada dta. comunicacion por disposicion
de S. E. a la Comision de Obras, lo hizo esta
al Sr. Dn. Alcaide del Distrito p.^o q. asociado
de uno de los Sres. Regid.^{es} de dta. Comision
y del Sr. Pro. Sindico de la misma, del Ar-
quitecto del Cuartel, de uno de los Sres. Vocales
de la expresada Junta y del Arqto del Estable-
cimiento, se procediere a señalar la alineacion
y altura q. deberia darse a la fachada ~~del~~
~~nuevo edificio~~ ^{anueva}; y a su vez por dho. Profesor se
dirigió a la Comision el inf. siguiente.

Aquí el de 31. de Enero.

Conforme la Comision con el precd. inf.
y remitido por el ~~expresado~~ Sr. Pro. de la Junta
el plano de fachada firmado por D. José Ale-
jandro Alvarez se dirigió a inf. del Arqto
del Cuartel, quien le evacuó en la forma
q. sigue —

Aquí.

La Comision en su vista ~~minuta~~ ^{dirigió} el exped.
a la restitucion del Cuens. Ayto. emitiendo un
parecer q. dice así: Aquí.

Hecho presente a S. E. en sesion de 4 de

actual acordó conformarse con lo propuesto
por la Com.^a, cuyo acuerdo ha obtenido la
aprobación del Excmo. Sr. Excmo. Político en 18.^o
del mismo, de q.^{ue} se enteró el Ayto en sesión
del 22.^o acordando se lleve a efecto la expedi-
ción de la licencia; en cuyo cumplimiento
por la presente q.^{ue} firmo en Madrid a
29 de Abril de 1845.

Indios -

Ajunta acompaño a V. la certificación
de ciencia a favor de la Junta
Municipal de Beneficencia para proce-
der a la construcción de la casa
patronal de los Desamparados n.º 14
de propiedad del Ayuntamiento de otro
nombre, y cuyo permiso solicitó la refe-
rida Junta del Excmo. Ayuntamiento.
Cual de otra v. en 12 de
Diciembre del año último.

Dio L.º Madrid 20 de Mayo de
1845.

Año de la Junta Municipal de Beneficencia.

[Faint, mirrored handwritten text, likely bleed-through from the reverse side of the page]

[Handwritten signature or initials]

[Faint handwritten text, possibly a date or reference]

1842

[Faint, mirrored handwritten text, likely bleed-through from the reverse side of the page]