

4 — 46 — 37.

Ayuntamiento Constituido
de Madrid

Bl. 4 al 46.

Policia

Francisco Cebrenelo, dueño de una
tierra extramuros de la Puerta de St. Barbara
sobre permiso para edificar.

que se solicita el Viernes cuatro del Corriente a las
doce de su mañana.

Juan M.^a de Septien

Señores de la Comision de Obras

Habiendo pasado a marcar la alineacion que corre-
ponde observar en las fachadas que este interesado solicita
construir de nueva planta en el sitio del Chamberi, resul-
ta que la fachada al medio dia deberá establecerse sobre
una sala, prolongacion de la fachada de las casas de D.
Juan Rodriguez separandose 33 pies del angulo de la
mancha de dichas casas y continuando en la locacion de 200 p.
que sea de tener de frente la nueva manzana; en los dos extre-
mos formando angulos rectos seguiran las fachadas de los
costados hasta intersectar con la fachada del frente que
será la prolongacion de la fachada de las casas de dicho
Rodriguez por la parte del Norte, quedando cerrado el li-
mito de la nueva manzana por las cuatro caras referidas y
espacio de 24 pies para la calle que queda entre ambas man-
zanas: conforme a esta alineacion deberá presentarse el inte-
resado con planos de fachadas y firmado por el Sr.^{to} Madrid

a 26 de Agosto de 1844.

Madrid 31 de Agosto de 1844.

Comision de Obras

Conforme con lo q. manifiesta al Arg.^{to} del
Ayuntamiento en su precepto de 1.º de Agosto

Colon

Boulet

Somonte

Barbosa

Calvario

Solis

Solis

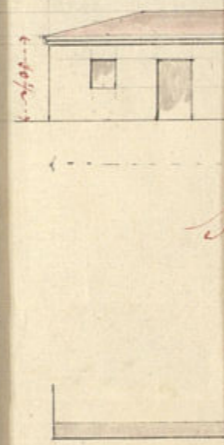

Diseño de las Fachadas q.^a contendrá la Casa q.^a según la Situación marcada por el Excmo Ayuntamiento construíble en el Pueblo de Chamberí al Oeste de las de Pazo el Fontanero, Fran.^{ca} Colodrado.

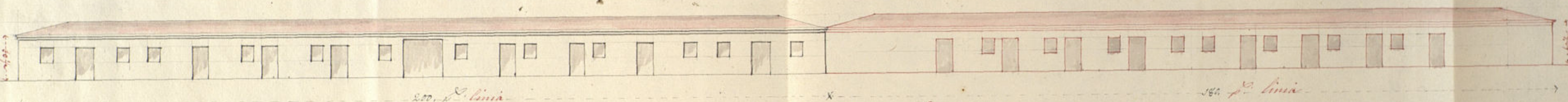

Fachada q.^a mira al Medio día y en opuesta al Norte

Fachada q.^a mira a Levante igual a en opuesta de Poniente

Escala de 100
10 20 30 40 50 60 70 80 90 100

H. Castellanos.

Madrid 2 de Octubre 1844

Jose Antonio Perez



Excmo. Ayuntamiento. e. Com. t.º

Madrid 14 de
Oct.º de 1844.

Com.º de Obras

Pase con el ante-

cedente y plano

presentado a mi

forma del obr-

quitecto del

Cuartel

El Alcalde Comar

Somermonte

D. Juan.º Cabreruelo, dueño de un solar en-
tra muros de la puerta de S.ª Barbara al de-
te de las Casas de D. Juan.º Rodríguez a D. L. re-
putación de espone; que tiene proyectada con-
struir una Casa sugetandose a la abstracción
q.º se le designa por la comisión nombrada
p.º C.º en virtud de su anterior solicitud
por lo q.º

Supp. que previos los informes con-
venientes, se digne concederle la compe-
tente licencia al efecto, cuya gracia ha
sido conseguida en C.º Madrid 12 de
oct.º de 1844

Por el interesado

Felipe Diegues

A favor de la comisión de obras

En vista del plano de fachada que este intere-
sado presenta, firmado por el maestro de obras
D. José Esteban Pérez, encargado de la dirección de
la obra, debo manifestar no hallar reparo

Juan Pedro Ayerim

D. Francisco Labernado dueño de una casa
sita en el alto Chumberos frente de la Iglesia
a V. E. hace presente por un terreno contiguo
a la finca en el cual desea edificar otra casa
y a fin de poderlo efectuar.

Sup^{ca} de U. S. se inva disponer celebrarse la ali-
nacion queha de absorbar enm construccion
Madrid 30 de Junio de 1848.

Madrid 3 de Julio de 1845.

Madrid 3 de Julio de 1845.
 Por acuerdo del Sr. D. Juan Cabanillo
 Vase a lo sucesivo y pase a la fin de obras.





Excmo Ayuntamiento Constitucional de esta muy
Dorada Villa de Madrid

Madrid 23 de Francisco Cabancho vecino de esta y dueño de
Julio de 1845. una Posesion y casa en el Chamberi a S.E.

Excmo. Ayto. exponen:

Que habiendo solicitado se le aga la eliminacion
de una Posesion y casa q. trata de construir
inmediata a la primera por la parte de Poniente
resulta por el plano de dicha Poblacion q. queda
una Calle de treinta p. de ancho y en su lista

A. S. E. Suplica q. en virtud de ser el mayor de su
sano y de mejor aceptacion desearia merced el
favor de S. E. (supuesto q. nadie se perjudica
por ser el terreno su propiedad) se le traxese la
mencionada Calle de treinta pies de ancho
entoda su linea; y para q. no se crea q. en es-
otra cosa q. la ya mencionada dijera a favor de
S. E. (mientras esto sea Poblacion) todo el terreno
de dicha Calle y lo q. se emprenda en lo este-
rior dela q. se solicita y dela ya ejecutada
sin interes ni abono de ninguna especie, favor
q. no duda otorgaron de S. E. Dios y a
S. E. dilatados años como lo desea el Suplicante
Madrid y Julio 28 de 1845.

Franc. Cabancho



Excmo Ayuntamiento Constitucional,

"D. ^{to} Fran.º Cabanillo; dueño de un terreno sito en chamberí lindante con la mad. 15, solicita y ruega por quinta vez en el periodo de un año;

Con el debido respecto suplico seigne mandar que se haga la habilitación para construir y cercar su posesión y terreno pues se están sirviendo por acuerdo de perjuicio de mucha consideración de tal de modo que espera de V. C.

Queda a la orden de V. C. para lo que sea de orden.

Dios guarde a V. C. mil ant.
Madrid y Mayo 4 de 1846

Excmo Senor

Fran.º Cabanillo



Madrid 9. de Mayo de 1846.

Comisión de Obras.



Hallandose aprobado por el Excmo. Sr. Jefe Político el plano de alineación adoptada por el Excmo. Ayuntamiento p.^a las edificaciones en el barrio del Chamberí, y de conformidad con lo acordado por S. E. en sesión de ayer, para este efecto al Sr. Ponte Alcaide del Distrito p.^a q. asociado del Sr. Regidor individuo de la misma D. Ramon Mesonero Romanos, del Argto. del Cuartel y el de este interesado, se proceda a verificar el acto de la tira de cuerda en sujeción al referido plano, informando de su resultado el mencionado Profesor, el cual se ratifique así mismo o manifieste lo q. se le ofrezca respecto del que emitió en 2.^a de Nov.^a de 1844.

El Alcaide Correg.

Pensilencia
DP

Senor de la Com.^a de Obras.

Habiendo pasado ámanar sobre el terreno la alineación que segun el plano general del Chamberí debe observarse en las nuevas fachadas que D. Juan.^o Caberuelo trata de construir, resulto que la fachada del mediodía debe establecerse en línea recta de los 145 pies que tiene de estension, en prolongacion de la fachada de la manzana opuesta, propia del mismo: la fachada de Levante deberá ser paralela á la opuesta.

HP

Ayuntamiento de Madrid

ta de la misma manzana, dejando un ancho de
calle de 30 pies, y la fachada del Norte quedará deter-
minada por la prolongación de la fachada de la man-
zana lateral de la dcha, ya citada. Según otra alineación
resulta la fachada de Levante con 181.38 pies, y
la del Norte con 137 pies, no hallando inconveniente
que bajo la observancia de otra alineación se con-
ceda por el Sr. Ayuntamiento la correspondiente
licencia p.^a la construcción de las tres fachadas,
presentando los correspondientes planos, firmados
p.^a arquitectos. El informe emitido en 2 de Nov.
de 1844 se refiere á la manzana ya construida p.^a
Cabrera, frente á la procecion que hoy trata de
construir, y habiéndola observado en ella los dichos
presentados nada tengo que añadir. Madrid 2 de Enero
de 1846.

Juan Pardo Ayegre

D.



ta de la misma manera, dejando un ancho de calle de 30 pies, y la fachada del Norte quedará determinada por la prolongación de la fachada de la manzana lateral de la otra, ya citada. Según otra alineación resulta la fachada de Levante con 131.38 pies y la del Norte con 137 pies, no hallando inconveniente que bajo la supervisión de otra alineación se conceda por el mismo Ayuntamiento la correspondiente licencia p.^a la construcción de las tres fachadas presentando los correspondientes planos, firmados p.^a arquitectos. El informe emitido en 2 de Nov.^o de 1844 se refiere a la manzana ya construida p.^a Cabreruela, frente a la procecion que hoy trata de construir, y habiéndose observado en ella los dichos presentados nada tengo que añadir. Madrid 2 de Enero de 1846.

Juan Pardo Ayegre

Diseños de las Fachadas de una Posesion que se va a edificar en la Manz.^a 16 del Chamberí arrabal extramuros de esta Corte.

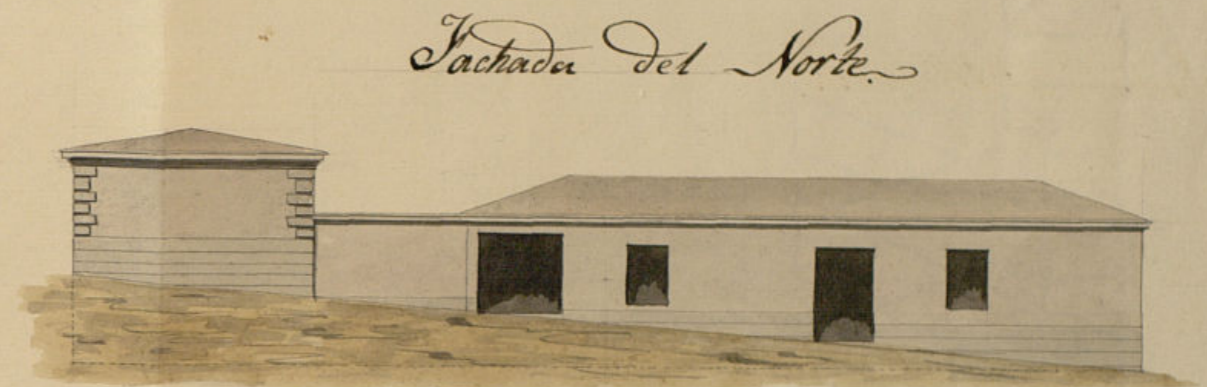

Madrid 16 de Mayo de 1846

Wenceslao Gavina



Me. Sr. Ayuntamiento de
la muy Erroica Villa de Madrid

En virtud de la ordenario q. se le
manda, observar al Sr. D. Juan Cabanero
Para la construcción de una Porra y edificio
sito en el chamberi afueras de la Puerta
de Vibao.

A. V. Suplico se decrete concederle el competente
Licencia para la formacion y construcción
de referido, con arreglo al plano q. acompa
ño. favor q. no dude merecer de la
rectitud de V. C. q. me daos q. me daos muchos
años. Madrid y Mayo 29 de 1846

Madrid D. de
Junio de 1846.
Com. de obra
Pare con el plano
q. se acompaña a
inf. del Arg. del
Cuartel.

El Alcalde Concej.

Peregrin

Me. Sr.

Juan Cabanero

Señores

Ayuntamiento de Madrid

Me. Sr. Ayuntamiento de la muy Erroica Villa de Madrid

de la Com.^a de Obas.

En vista de los planos de fachadas que este inter-
resado presenta, firmados por el Arquitecto D. Placido La-
vina, encargado de la dirección de la obra, dijo, no hallar
reparo en que el Ayuntamiento se sirva conceder la
licencia que se solicita para la construcción
de nuevas plantas de otras fachadas, pero con la circuns-
tancia de que los cimientos han de construirse sobre ter-
reno firme de fábrica de mampostería y verdugo de
ladrillo de tres pies de espesor, curvándose con el pun-
to más elevado de la calle y retallándose medio pie
de cada lado continuará de fábrica de ladrillo el cuerpo
bajo hasta el alero del alero, que será de madera
descubierta, con soleron, canecillos, tocadura y corona,
en la que se abren los canales y vertederos.
En las tres líneas de fachada se hará una albardilla de
empedrado con declive hacia fuera de 6 pies de salida, sin
que en ella haya escalon ni baticiente que sobresalga
de la línea de fachada. Al extremo de esta albardilla
se dispondrán los pozos de aguas inmundas de 24 a 30
pies de profundidad y 3 de ancho, cubiertos con losa de
piedra bermoguera y su correspondiente boron. Por último
se rebocarán las fachadas decentemente, cuidando un buen
sistema de construcción. Madrid 4 de Mayo de 1846.

Juan Pedro Ayegui

Ayuntamiento de Madrid



Excmo. Sr.

La Comisión de Obra en vi-
sta del expediente promovido
por D. Francisco Cabesuelo soli-
citando licencia p.^a la con-
strucción de nuevas fachadas
en el terreno de su propiedad
en el barrio de Chamberí, y
con presencia de los infor-
mes emitidos por el Arq.^{to}
del Cuartel an.^{te} respecto de la
alineación q.^{ue} debe seguirse
en conformidad a la gral.
adoptada p.^a el p.^{to} como
de las demás reglas en la
ejecución de la obra, no halla
reparo en q.^{ue} V.E. acuerde espe-
dir la oportuna certificación
en los términos q.^{ue} expresa

Dña Profesora. Madrid 6. de
Junio de 1846.

Quirós
Alonso
Hernández y Alarcón
Pardo
Madrill
García



21 de Junio de 1846.
Apruebo el anterior acuer-
do del Coma Ayuntamiento, y
decomulase p. g. de nra
disponer su ejecución =
D. D. n.

Madrid 23 de Jun.º 1846.

En Agust.º Luis.

S. l. quedó enterado y se lleve á
efecto la expedición de la licencia.

D. Cipriano M.^a Clemencia L.

Certifico: q^{ue} a inst.^a de D. Fran.^{co} Caberuelo dueño de una tierra extramuros de la Puerta de Sta. Barbara próximo al parco de Chamberí se promovió exped.^{to} en dho. Excmo. Ayto en el año pasado de 1844, obteniendo el oportuno permiso p.^{er} cercar dho. terreno marcando la alineación q^{ue} debería observarse. Parada dha. inst.^a por disposición de S. E. a la Comisión de Obras, lo hizo esta al Sr. Teniente Alcaide del distrito p.^{er} q^{ue} en unión de uno de los Sres. Regidores de dha. Corp.ⁿ, Pro^{curador} Sindico de la misma, Ayto del Cuartel, y el de dho. interesado, se procediere a el replanteamiento de alineación q^{ue} debería observarse en la cerca de dho. terreno, y a su fin. por dho. Profesor se dirigió el siguiente informe.

Aquí el de 24 de Mayo de 1844.

Presentado el plano de fachadas por dho. Caberuelo, y firmado por d. José Ant.^o Peres se remitió a inf.^{te} del mencionado Ayto quien le evacuó en la forma sig.^{te}

Aquí:

En 30 de Junio de 1844 se acudió al Ayto por el mismo Caberuelo exponiendo ser dueño de un terreno contiguo a otra casa de su propiedad en la referida población

del Chamberí en el cual deseaba edificar Casa, solicitando se marcara la conveniente alineación. Pasada dicha instancia por S. E. a la Comisión del Br. teniendo ésta en consideración haber sido aprobado por el Excmo. Sr. Jefe Político el plano de alineación adoptada por el Ayunt.^o p.^o las edificaciones en el Barrio del Chamberí, acordó en 9.^o de Mayo ult.^o q.^o el Sr. Gent.^o de Alcaldes dispusiere lo conveniente en la forma ord.^o p.^o q.^o tuviera efecto el acto de la tira de cuerda con sujeción al referido plano informandole de su resultado por el Arg.^{to} del Cuartel, el cual lo verificó en los términos siguientes.

Aquí: el de 2 de Junio

Presentado por dho. Caberuelo el plano de la nueva fachada, firmado por D. Menestras Gavina, se remitió a inf.^o del mencionado Arg.^{to}, quien le evacuó en la forma q.^o sigue -

Aquí:

La Comisión en su vista devolvió el expediente a la resolución del Excmo. Arg.^{to} emitiendo su informe q.^o dice así -

Aquí:

Hecho presente a S. E. en sesión de 9.^o del cor.^o, acordó conformarse con lo prop.^o por dha. Comisión, cuyo acuerdo ha obtenido la aprobación del Excmo. Sr. Jefe Político en 21.^o del mismo, de que se enteró el Ayunt.^o en sesión del 23.^o, acordando

se lleve a efecto la expedición de la licencia; en cuyo cumplimiento doy la presente q.^o firmo en Madrid a 26.^o de Junio del 846.

Simón -

