

4-47-11.

Ayunt.<sup>o</sup> Conot.<sup>o</sup> de Madrid.

1848.

Policia Urbana.

Casa.

D. Fran.<sup>co</sup> Traveredo dueño de la  
Casa n.<sup>o</sup> 3. l.<sup>o</sup> de Sta. Clara con buel-  
ta a las de la Amnistia y de Rama-  
lez, solicitando permiso p.<sup>o</sup> elevarla  
a la misma altura q.<sup>ue</sup> la de mas de  
la manzana.



P.º 7

1845



Exmo. Sr.

D. Fructo de Arce a' V.E. con el debido respeto expone: que la casa n.º 3 de la Calle de S.ª Clara con vuelta a las de Amoristia y Namoral de su pertenencia, fué construida pocos años ha con toda la solidez que se requiere, y conforme a las Reglas que se marcan en las Ordenanzas de Policía Urbana: consta solo de piso segundo, y hallandose rodeado de casas muchísimas más altas, desea igualar con ellas las fachadas de su casa; y para ello

Supp.ª a' V.E. se sirva concederle la correspondiente licencia. Dios que a' V.E. m. d. Madrid 2 de Enero de 1845

Fructo de Arce

Madrid 2 de Enero de 1845.  
Acuerdo del Exmo. Ayuntamiento  
Pase a la forma de obras.

Madrid 3 de Enero de 1845  
Com. de obras.

Pase al Sr. Jefe de Obras del Distrito para que en unión de los señores D. Juan José Rafael Poulet y D. Pablo de Haza, D. Juan de Dios y el de obra interinaria, se proceda al auto de la obra de acuerdo, informando el resultado por el referido Profesor, así como si la finca de que se trata, se halla con la solidez necesaria para soportar el aumento de carga. El Alcalde Com.!

Barbado

Señor



Res de la Comision de obras.

Cumpliendo con el decreto de  
V. S. S. que antecede, la practica cada el oportuno reconocimiento en las fachadas de la casa del Exponente, y en su consecuencia, debo manifestar que son de moderna construccion, con su correspondiente altura, segun se exige en el dia, hallandose por consiguiente con la solidez necesaria para sufrir el aumento de piso que se solicita; la altura que debese observarse sera la de la casa V. S. de la calle de Sta. Clara, con cuyo alero debese estar el nuevo piso; y arreglado a esta altura, debese presentarse el plano de las tres fachadas firmado por Arquitecto. Madrid 1.<sup>o</sup> de Enero de 1845.

Juan Peris Ayegui

Mad. 25 de Enero de 1845.

Comision de obras.

Conforme tanto que manifiesta el Arquitecto del Cuartel con precedente informe.

Barbosa de Alar

Boullet

Boullet



*Fachada de la casa n.º 7, de la calle de la Amistad*

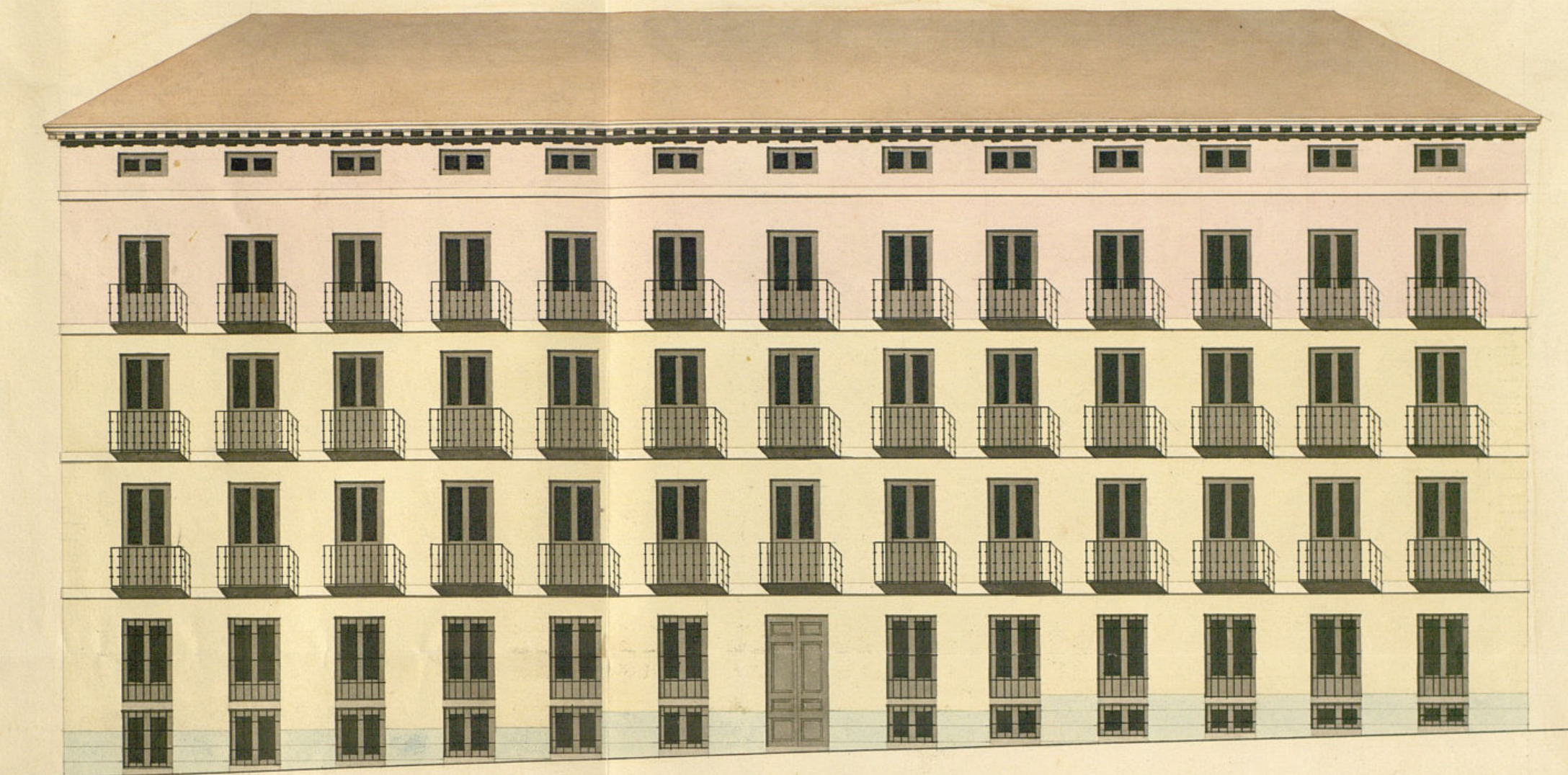

*Fachada de la casa n.º 3 calle de Sta Clara.*

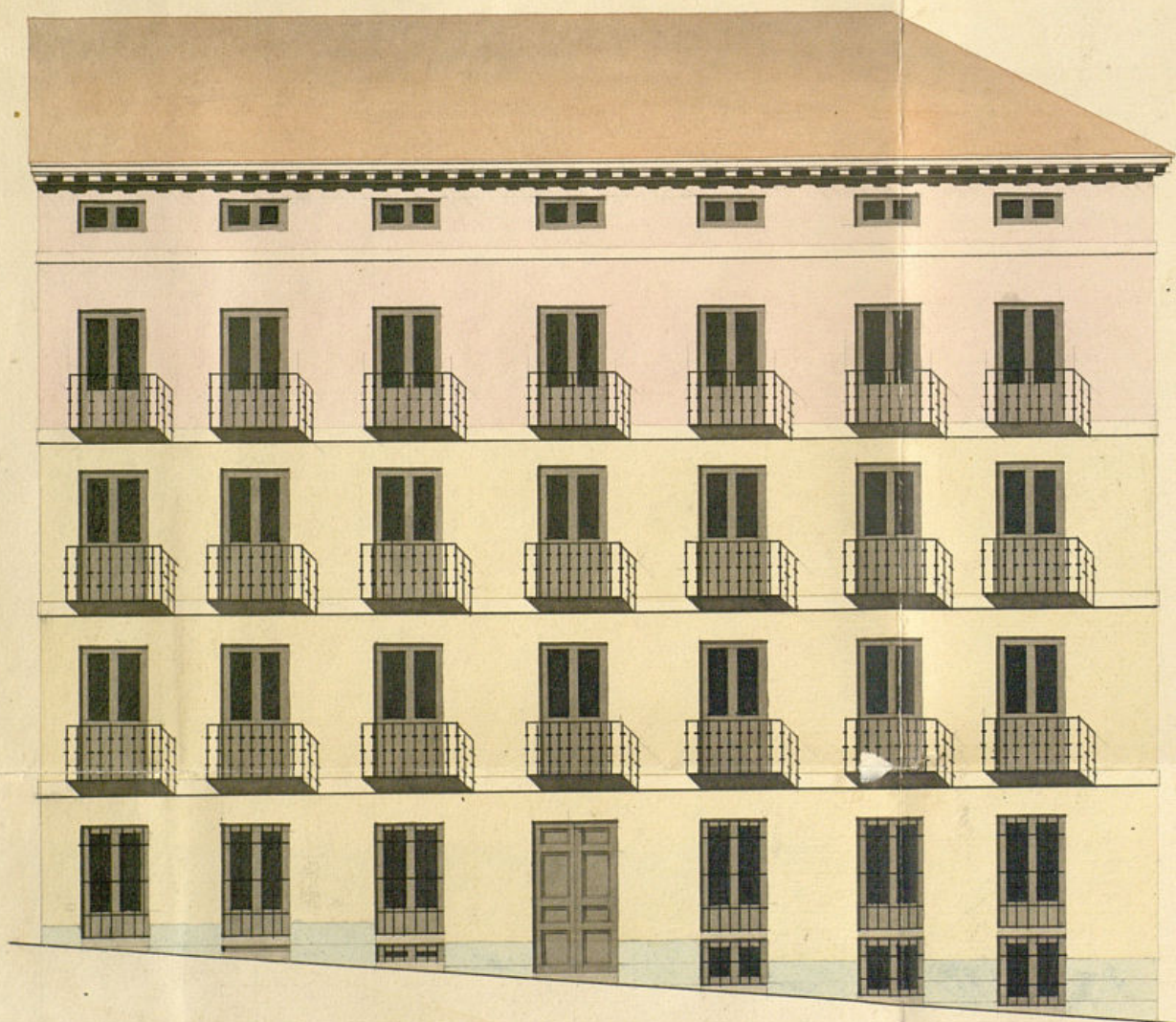

*Fachada de la casa n.º 11 de la calle de Humada.*

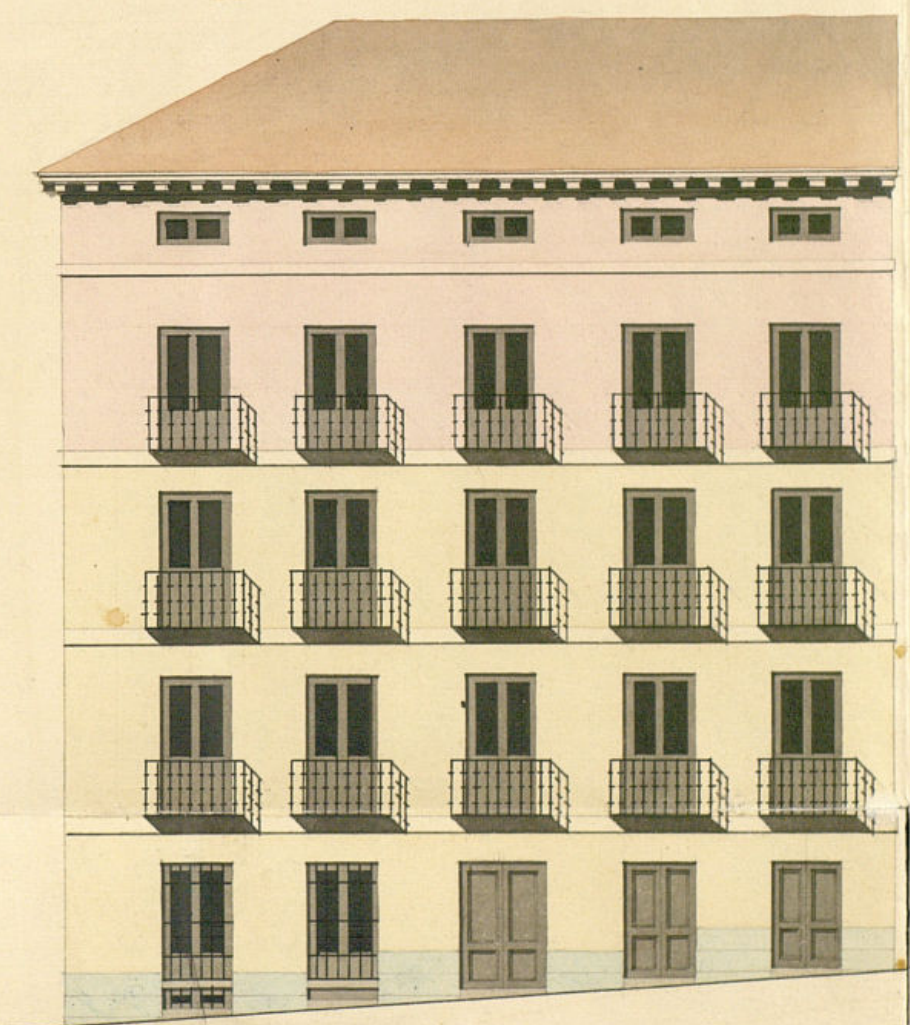

Ayuntamiento de Madrid

*Madrid 1.º de Febrero de 1825*

*Mariano Calvo*

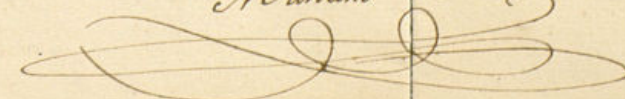





Excmo. Sr.

D. Juan Co. Enravedado Queno de la Casa  
C. de Sta. Clara N.º 3 con buetta a la de la  
Almudena N.º 7 y a la de Ramalef  
N.º 12, tiene el honor de presentar a V. E.  
a la aprobacion los planos de la fachada  
dicha Casa arreglados a la altura que se  
le ha marcado, en cuya atencion

V. E. Suplica a Vra. Conceder la  
Correspond. licencia = Madrid, 7 Feb. 1845

Madrid 7 de Feb. de  
1845.

Com. de D. Juan

base con el anteced. y plano presentado  
a informe del Sr. D. Juan

Alcalde Presidente

Asesor

Ayuntamiento de Madrid

Excmo. Sr. Constituc.

Se



Examinados los planos de fachadas que este interesado presenta, firmados por el Arquitecto D. Mariano Lalbo, digo no hallar reparo en que el Sr. Ayuntamiento se sirva conceder la licencia que se solicita para la nueva construccion, bajo la observancia del diseño presentado, sin embargo de la altura que se le tiene marcada, y con la circunstancia de que las paredes de la fachada han de construirse de fabrica de la dila con mezcla de cal y arena de 2<sup>a</sup> pie de grueso hasta el alero del alero que sera el mismo que en el dia tienen las fachadas, pero en atencion a que, para introducir las aguas lluvias en la Alcantarilla <sup>en</sup> gral, seria necesario abrir unas voras en toda la altura de las fachadas, lo cual seria bastante perjudicial a la solidez de las mismas, podria cubri- se la corona del alero de modo que formando una canal <sup>en</sup> gral se recogian las aguas lluvias, dirigiendolas al interior del patio, para que se introduxeran en la Alcantarilla <sup>en</sup> gral; los balcones tendran de buelo un pie, y de alto tres pies y tres cuartos, y el intervalo de los balaustrados seis dedos: quedando recibidas las patillas en el grueso de la pared un pie, y mas de otro separadas del vivo de la luz de las ventanas. Y por ultimo se reboicaran las fachadas decentem<sup>te</sup> imitando un buen sistema de construccion, con tintas analogas

al mismo, pintando de color claro las puertas de calle conforme a lo prevenido en el reglam<sup>to</sup> de policia urbana. En la construccion de andamios tanto exteriores como interiores, cuidara el Arquitecto director de la obra de que se hagan con la solidez necesaria, encargando a los trabajadores que no cargaran con demasiados materiales, a fin de prevenir cualquiera ocurrencia desagradable. Estando el Sr. Ayuntamiento esclusivam<sup>te</sup> encargado de la policia, bajo aspecto de los edificios y de la seguridad publica, podra cuando guste el Sr. Alcalde Constituido, o Sr. Cont. encargado del Cuartel mandar que se informe acerca del estado de las obras, sin embargo de que el dueño debese dar parte luego que la fachada se halle coronada con el alero, para que practica- do el oportuno reconocimiento, pueda informar sobre el cumplimiento de cuanto el Sr. Ayuntamiento tiene acordado sobre las reglas de construccion. Madrid 7 de Febro de 1825.

Comis. Por.

Juan Pedro Ayegui

La Comision de Obras no halla reparo en q. V. E. accediendo a la solicitud de D. Juan Traveredo, se sirva concederle el permiso q. ha solicitado para levantar un pino 3<sup>o</sup> en la casa de su propiedad C. de Sta. Clara n.º 3<sup>o</sup> con bueltas a las de la Annunciata n.º 7<sup>o</sup> y a las de Camales n.º 4<sup>o</sup>, a la altura de obrerax asi la altura como las demas reglas prop<sup>ta</sup> por el Arq<sup>to</sup> del Cuartel en sus informes de 12 de Enero y 7 de este mes, expidiendole la oportuna cexifi- cacion. Madrid 17 de Feb. de 1825.

Colonier

Barbana

de Alis  
Boulet  
Ma#



*In Sympto. Cons!*

Como propone la Comision.

D. Cipriano M. Clementi R.

Certifico: que por D. Juan<sup>to</sup> Trave-  
redo dueño de la casa n.<sup>o</sup> 3., Calle de Sta.  
Clara, con bueltas a' la de la Ammiria y  
de Ramalce se espuso a' dho. Curio. Ayunt.  
q. <sup>aquella</sup> ~~fué~~ construida <sup>hace</sup> pocos años ~~con~~ con toda  
solidez y conforme ~~las reglas de~~ ~~la~~ ~~ciudad~~  
~~Urban~~ constando solo de piso 2.<sup>o</sup> y q. ~~hallan~~  
~~se~~ rodeada de casas mucho mas alta  
decaha igualada con ellas las fachadas de  
la ciudad ~~la~~ casa, suplicando <sup>a que se le permitiera</sup> ~~concederle~~ la correspondiente licencia—

Parada dha. mta. en pos de la posición de  
S. E. a la Comisión de Obras, lo hizo en  
al Sr. Teniente Alcalde del Distrito p.<sup>o</sup> que  
en unión de uno de los Procs. Regid.  
de dha. Com.<sup>ia</sup> y del Sr. Proa. Sindico de la  
misma, del Arqto. del Cuartel y el de  
dho. interesado, se procediere a' el acto de  
la tira de cuerdas; informandose el re-  
sultado por el referido Profesor, así como  
11 <sup>del</sup> finca ~~de~~ <sup>había</sup> ~~se~~ con  
la solidez necesaria <sup>del nuevo</sup> por ~~correr~~ <sup>aumen</sup>  
to ~~de~~; y a su vez. por el citado Ar-  
quitecto ~~del~~ se dirigió a la Com.<sup>ia</sup>  
un inf. del tenor siguientes.

Agri.

Conforme la Comision con lo manifes-  
tado ~~por~~ en el prece<sup>to</sup> infly presentado  
por dho. Sr. Teniente ~~de~~ plan y se facha  
dal firmado por D. Mariano Calvo, en



el q<sup>te</sup> se <sup>figuraban</sup> ~~representaban~~ con tinta de color  
de rosa <sup>a la parte de la nueva construcción</sup> ~~el muro~~ y se dirigio a su  
forma del mencionado Arg<sup>to</sup> quien  
lo evacuó del modo q<sup>te</sup> sigue -

Aquí:

La Comision en su virtud remitió el es-  
ped<sup>to</sup> a la restitucion del Equo. Arg<sup>to</sup>  
emitiendo su parecer q<sup>te</sup> dice Asi:

Aquí:

Hecho presente a S. E. en sesion  
de B. del actual, acordó conformar  
se con lo prop<sup>to</sup> p<sup>ro</sup>dicta. Com<sup>ra</sup>  
y p<sup>ra</sup> q<sup>te</sup> couite doy la presente q<sup>te</sup>  
firmo en Madrid a 21 de feb. de  
1844.

Sindro.



827



Madrid 10 de Junio de 1845.

Exmo Sr

D. Francisco de Travesedo, dueño de la casa n.º 3 c.º de Sta Clara a N.E. con el debido respeto expone: que en la licencia que V.E. tubo a bien concederle para elevar un piso dicha en casa, se expresó que las aguas se recogiesen a el patio de ella atendiendo a el daño que resultaba de hacer bajadas en una fachada que no está hecha de nueva planta, y como el dirigirlas a el patio sea muy perjudicial por tener que atravesar en un frente curvas cruzadas, y en los otros dos a tres cada uno, cree el exposante que podría disponerse con ventaja el que parte de ellas bajen por sus antiguos vertederos a la calle, y la otra se dirija al patio, presentando en sus testados una división. Igualmente se le manda fijar su altura con la de la casa n.º 4 c.º de Sta Clara, de lo cual le resulte un piso cuarto, a el cual en vez de las ventanillas antepechadas que expresa el alabado que existe en poder de V.E. cree el exposante haria mejor poner antepechos de yerro embolados como los que se han puesto en casa de Cordero y en otras partes por lo que.

A V.E. Supp.ª tenga a bien concederle ambos extremos, con los cuales en posesion, podrá ofrecer un buen aspecto público. Madrid 7 de Junio de 1845.

Francisco de Travesedo  
Madrid 10 de Junio de 1845.

Por acuerdo del Excmo. Ayuntamiento.

Pase a la Com.ª de obras previo inf.º del Abgto. del Cuartel.

Exmo Sr

Entiendo de cuanto expone D. Francisco Travesedo, dueño de

Ayuntamiento de Madrid la casa n.º 3. Calle de Sta Clara, y en cumplimiento del



En cuanto al segundo particular que abra el uso de dho 1.<sup>o</sup>, me parece que tambien puede accedirse a lo que pide, me-  
dicante a que con el antepecho de hierro pueden hacerse manifestos los  
hueros del ultimo piso, en atencion a que se hallan medianamente  
proporcionados, y se han de adornar en el ribero con su  
jamba correspondiente; mas no obstante lo dho V. E. disponga  
lo mas conveniente. Madrid 21. de junio de 1865.

Ayuntamiento de Ma

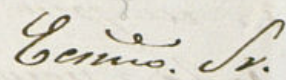

In <sup>2o</sup> Cons.  
 Como se pro-  
 pone.

La Comision de Obras ha  
visto la int.<sup>a</sup> de D. Fran.<sup>co</sup>  
Madrid 8 de Fraxerido dueno de la Casa  
Julio 1845. C. de Sta. Clara n.<sup>o</sup> 3. en la  
In. de Cons. q. haciendo merito de la  
Como repro- licencia obtenida p.<sup>a</sup> levantar  
pone. un piso 3.<sup>o</sup> y de q. las aguas  
se recogiesen al patio, mani-  
fiesta q. niendole cito perjudi-  
cial por tener q. atrabecan  
en un frente mas de cu-  
gras, y dos a tres en otros,  
proponia q. parte de ella  
se permitiese bajasen por  
un antiguo ventedero a  
la Calle, y la otra se dirija  
al patio presentando un  
bajada una divisiona. Que  
igualmente se le mandaba



fixar su altura con la de la  
Casa n.º 4., de la cual se vendi-  
ta un piso 4.º al cual en vez  
de las ventanillas antejuchadas,  
creia havia mejor aspecto poner  
antejuchos de fierro.

Oido en su razon el Arquitecto  
del Cuartel, opina de confor-  
midad con lo q.º solicita el in-  
teresado, pero la Comision he-  
cha cargo de todo, cree que  
V.º E. debe solo acceder a la  
parte del antejucho de fierro  
en vez de las ventanillas, estan-  
do respecto a las bajadas  
a lo ya resuelto en acuerdo  
de 18.º de Febrero último por  
el q.º se dispuso q.º las aguas  
lluvianas se dirigiesen a  
lo interior del patio para  
q.º se introducian en la al-  
cantarilla grát.

V.º E. sin embargo acuerda

rá como siempre lo  
may conforme y acer-  
tado. Madrid 27.º de Junio  
de 1845.

Barbosa

Alor

Patricio

Colmenero

Boulet



D. Cipriano M.<sup>a</sup> Clemente L.

Certifico: q<sup>d</sup> por D. Frant.<sup>o</sup> Traveredo due-  
ño de la casa C.<sup>a</sup> de Sta. Clara n.<sup>o</sup> 3.<sup>a</sup>, se hizo  
presente a dho. Excmo. Argto en inst.<sup>a</sup> de 7.<sup>a</sup> de  
Junio último, q<sup>d</sup> en la licencia q<sup>d</sup> le fue  
concedida p.<sup>a</sup> elevarla un piso se expresó q<sup>d</sup>  
las aguas se recogiesen a el patio atendien-  
do el perjuicio q<sup>d</sup> resultaba de hacer bajadas  
en una fachada q<sup>d</sup> no es de nueva planta  
y q<sup>d</sup> como el dirigirlas al patio seria  
muy perjudicial por tener q<sup>d</sup> atravesar  
en un frente cuatro crujeas, y en los otros,  
dos, a tres cada uno, creia q<sup>d</sup> podria dispo-  
nerse con ventaja el q<sup>d</sup> parte de ella  
bajasen por sus antiguos vertederos a la  
Calle, y la otra se dirigiere al patio pre-  
sentando en sus tejados una divisoria. En  
propion igualmente se le mandó fijar  
la altura con la de la casa n.<sup>o</sup> 4.<sup>a</sup>, de lo qual  
le resultaba un piso 4.<sup>o</sup> y al q<sup>d</sup> en vez  
de las ventanas antepechoadas q<sup>d</sup> apare-  
cia en el alzado presentado, creia haia  
mejor aspecto poner antepechos de fierro  
emberridos, suplicando y l.<sup>a</sup> S.E. se sirviese  
concederle la correspondiente licencia.

Parada dha. inst.<sup>a</sup> por disposición de  
S.E. a la Comisión de Obra, lo hizo esta  
a inst.<sup>a</sup> del Argto del Cuartel y con presen-  
cia del q<sup>d</sup> emitió, propuso la referida  
Comisión al Argto en 27.<sup>a</sup> de dho. Junio, se  
sirviese acceder a la parte del antepecho

Hecho



de fierro en vez de las ventanas que  
harian buen efecto en los muros del ult.  
piso adornados en el revoco con su jamba  
correspondiente, pero estando respecto a la  
bajada a lo ya venido en acuerdo de B.  
de Reb. ult. por el q. se dispuso q. las aguas  
Novediras se dirigiesen a lo interior del pa-  
tio y q. se introduxeran en la alcantar-  
illa gral.

Hecho presente a S.E. en sesión de B.  
del actual, acordó conformarse con lo pro-  
puesto por la Com. y p. q. conote doy  
la presente q. firmo en Madrid a B.  
de Julio de 1845.

Vindios.



*[Faint, illegible handwritten text, likely bleed-through from the reverse side of the page.]*