

4-47-19

Ayunt.º Com.º de Madrid.

1849.

Policia Urbana.

Casa.

D. Mateo Murga solicitando per-  
misio p.<sup>a</sup> edificar la casa C.<sup>a</sup> de la  
Fres Casca n.<sup>o</sup> 4.<sup>o</sup>



R.º M.

5220 p. No. 4

1845



Señor

D. Mateo de Murga vecino y del comercio de  
esta corte, con el respeto debido al Excmo.  
Ayuntamiento de Madrid, que es dueño de la casa N.º 4, calle

de las tres cruces, la cual fue denunciada  
en 1845. por Policía Urbana y medida demolir  
por acuerdo por el Sr. Ayuntamiento de Madrid del Distrito  
del Centro. Ayto. en su vista.  
Pase a la Com. de Obras

A. E. Suplica se sirba mandar a  
la maquina alineacion y altura para  
en seguida presenten los planos de  
fachada, cuyo valor viviera reconocido.  
Madrid y Enero 18 de 1845.

Madrid 18 de Enero de 1845.  
Comision de Obras.

Señor

Pase al Sr. Ayuntamiento de Madrid  
del Distrito por el Ayuntamiento de Madrid. D. Mateo de Murga  
D. Jose M. de los Rios y D. Pablo de Moya Oudarras, del Ayuntamiento  
del Cuartel y el de dho. intercedido se proceda a señalar  
la alineacion y altura q. deba darse a la nueva fachada,  
previniendo al intercedido no proceda a dar principio  
a los trabajos sin estar previamente autorizado de la  
competente licencia. El Alcalde Preside

Barbarez

Señor de la Comision de Obras.

Cumpliendo con el acuerdo de A. E. que antecede, se pasa



a reconocer la elevación que convendría observar en la nueva  
fachada que este interesado intenta construir en la casa  
N.º 1, en la calle de las tres Cruces, y en su consecuen-  
cia debo manifestar, que tomando el tipo que se  
presenta en la embocadura de esta calle por la plaza  
la del lavaman, cuyo ancho es de 26 pies 7 pulgadas, deberá  
conservarse el mismo ancho en la embocadura por la  
calle de Jacometrezo, y para ello se establecerá la fachada  
en línea recta de los 182 pies que tiene de extensión,  
partiendo desde la Cartería de la casa N.º 2, y remitiendo  
dese por la mediana izquierda 8 pies y media pulgada,  
perdiendo por consiguiente  $8\frac{1}{2}$  pies superficiales, que a razón  
de 30 rs pie valen 257 rs 17 mrs que deberán abonarse  
al dueño de la finca por cuenta de los fondos municipa-  
les. No habiendo en esta manzana ninguna casa que  
suya de tipo para la altura, y siendo por otra par-  
te difícil el que las casas puedan enrasar sus aleros  
a causa del gran desnivel de la calle, podrá señalarse  
la altura de 56 pies, construyendo piso tercero. Ma-  
drid 26 de Enero de 1845.

Juan Pedro Ayegui



*Fachadas de dos casas contiguas que se han de construir en la Calle de las Tres Cruces numeros 27 antiguo  
 y nuevo de la m<sup>a</sup> 345. propias del Señor Don Mateo de Murga.*

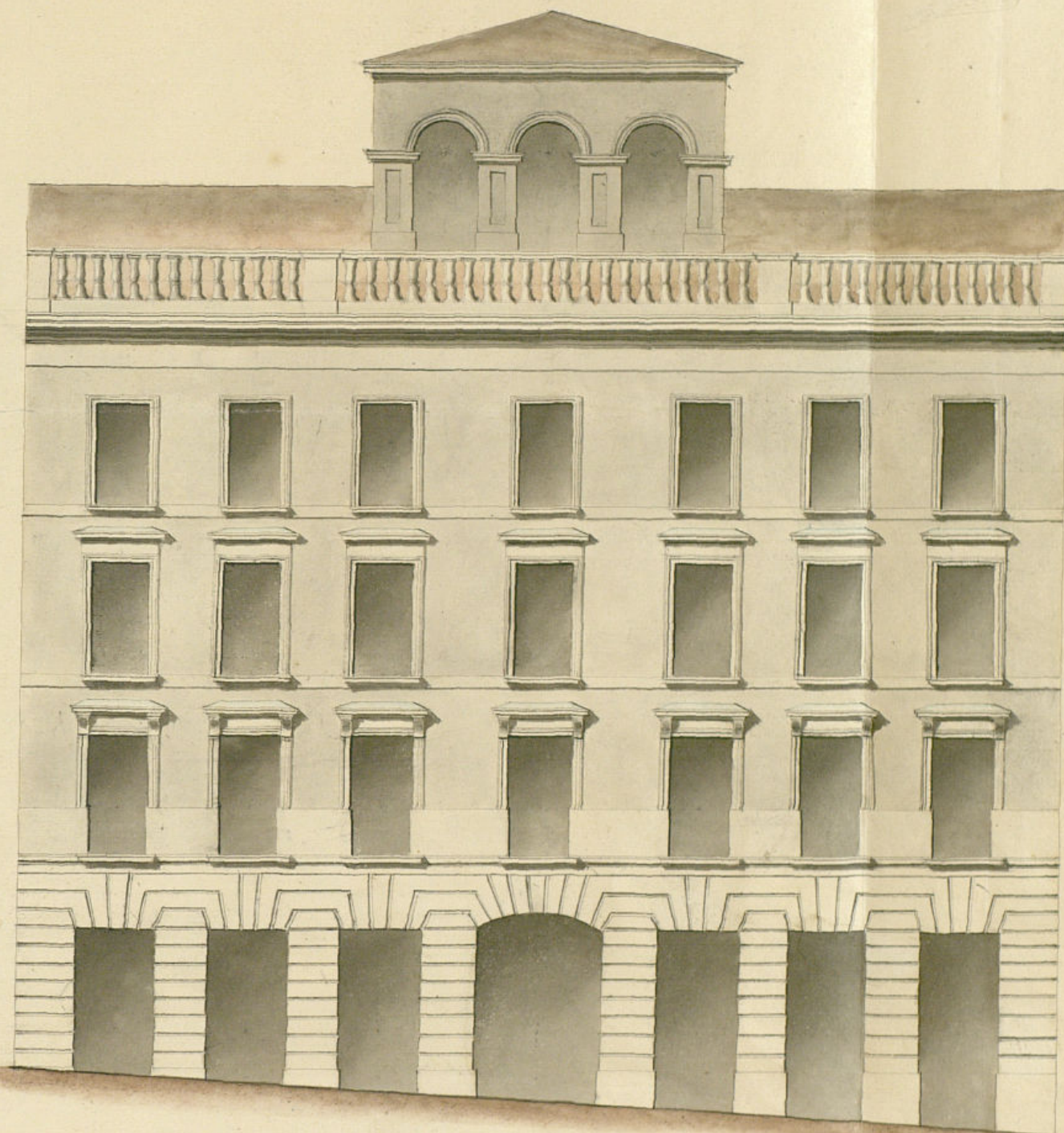
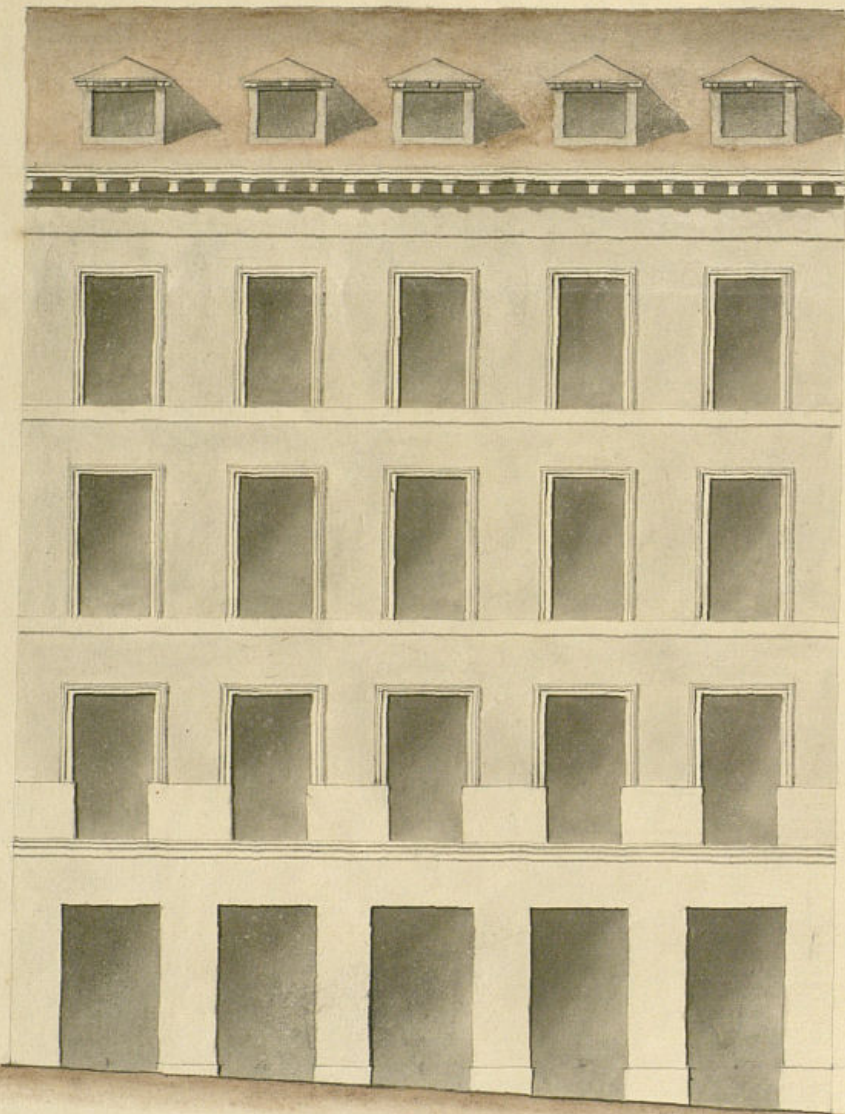

*Escala de 15 5 0 15 20 25 30 35 40 45 50 55 60 Pies Castellanos*

*Madrid 7 de Marzo del 845  
 Juan Echeburri*





Exmo Ayuntamiento

D. Mateo de Murga vecino de esta A. R.  
con la mayor summa bien presentada por adque-  
ra el plano de la fachada de su Casa Calle de  
las tres cruces n.º 27 antiguo si mucho de la man-  
gana 243 afin de que se sirva disponer de la de la  
opurtuna licencia para edificar dicha Casa.  
Madrid de Marzo de 1845

Madrid de Mayo de 1845. P. P. don M.º de Murga  
Com.º de obras. Baldemaro de Murga  
Para a informe del Reg.º  
del Cuartel.  
Al Excmo. Presidente.

Barbara

Sec. de la Comision de obras.

Habiendo reconocido los planos que este interesado  
presenta firmados por el Reg.º D. Juan Estevan  
Puesta, debo manifestar no hallar reparo en  
que el Excmo. Ayuntamiento se sirva conceder la



licencia que solicita para la construcción de nueva  
planta de Sta. fachadas, bajo la observan-  
cia del diseño presentado; pero con la cir-  
cunstancia de que los cimientos han de  
construirse sobre terreno firme con piedra pedernal  
y mortero de cal y arena, dándole cuatro pies de grueso  
hasta medio pie mas bajo que el nivel del piso de  
la calle, en donde retallándose medio pie de cada  
lado, se sentara el toral de cantería de tres pies  
de altura lo menor y tres de grueso, resultando  
dos hiladas descubiertas por el punto mas elevado  
de la calle, continuando estas a nivel hasta el  
mas bajo, sin que falten en ningún punto de  
la fachada. Sobre el referido toral, y con el  
mismo grueso seguira de fabrica de ladrillo y  
mortero de cal y arena, el cuerpo bajo, y de la  
misma fabrica en todas sus alturas, siendo los  
arcos de puertas y ventanas del propio material  
sin entramado alguno ni umbrales de madera,  
retallándose por lo interior de cada piso de los  
siguientes, lo necesario para que resulte el  
ultimo de  $2\frac{1}{2}$  pies de grueso para el asiento  
del alero que sera de madera descubierta con  
puerto de soleron, canchillo con toradura, coro-  
na superior moldada cubierta de plomo, for-  
mando por lo interior una canal gral para que  
recogida las aguas pluviales, se introduzcan en  
las bajadas de plomo embecida en lo interior  
del muro de fachada; las que desaguaran a  
la calle por encima de la Alcaza, compuesta  
de losas de piedra, barroquena de medio pie

de grueso y tres de altura, sentada con mortero de cal, bajo  
de una varilla, ceñida al empedrado de la calle; sin  
que en las lras. pueda abrirse luminaria horizontal  
a los sótanos; debiendo aquellas colocarse en la  
Mocheta de las puertas. Los balcones tendran de  
bulto lo mas uno y medio pie los del piso gral  
y uno los de los pisos restantes, dándose de altura  
tres y tres cuartos p., y al intervalo de los bala-  
nques seis dedos, quedando recibida la patilla  
en el grueso de la pared un pie, y mas de otro  
separada del viva de la lra de las ventanas. En  
las puertas no habra pedaneo ni batiente al-  
guno que sobresalga del filo exterior de la facha-  
da para que no impida el transito publico,  
debiendo abrirse aquellas acia el interior de la  
posesion; y por ultimo se robustara la fachada  
decentemente imitando una buena sistema de con-  
struccion, con tinta analoga al mismo, pin-  
tando de color claro las puertas de la lra. Pero  
estando el Sr. Ayuntamiento exclusivamente ca-  
rgado de la policia, buen aspecto de los edi-  
ficios y de la seguridad publica, podra cuando  
quiere el Sr. Alcalde Constit. o Sr. Regente  
Alcalde encargado del ayuntamiento, mandar que  
se reconozca el progreso sobre el estado de la  
obra, sin embargo de que el dueño debese  
dar para para practicar el primer reco-  
nocim. tan luego como se haya levantado  
el toral de cantería: segun lo deprende de



curasado el piso para y tener cuando la fa-  
chada se halla coronada con el alero, para que  
pueda informarse acerca el cumplimiento de cuanto el  
dicho Ayuntamiento tiene acordado sobre el particu-  
lar. En la construcción de andamios tanto inte-  
riores como exteriores, cuidara el cargo de que  
se hagan con la solidez necesaria, encargando  
a los operarios promuevan no cargarlos con  
demasiados materiales, para precaver cualquier  
ocurrencia desagradable. Madrid 12 de Marzo de  
1815

Juan Pedro Ayegre

Quiso. Son.

La Comisión de Obras en vista de la ins-  
tancia de D. Mateo Murga solicitando  
permiso para edificar la Casa C. de las Tres  
Cruces nº 4, ha procedido a instruir el oportuno  
expediente, y por resultado de los trámites  
y diligencias practicadas, no halla reparo  
en que V. E. se sirva acordar se expida a D.  
Murga la referida licencia, observando  
an la alineación y altura como la  
demás regla propia para su ejecución  
por el cargo de V. E., y a calidad de que el  
cuerpo de tres arcos que aparece en el pla-  
no de fachada que el alero no se coloque  
sobre la 1ª cañal a la calle pudiéndolo ha-  
cer en la segunda. Madrid 13 de Marzo  
de 1815.

Colon

Solivera

Palacio

Porras

Boulet

Ayuntamiento de Madrid

Madrid 13 de Mayo 1815.

En Ayuntamiento.

Conforme S. E. con la Comisión y a calidad de entenderse.

17/5/1735  
# sujeto este y demás propietarios y procedan a  
nuevas edificaciones a la regla y el Ayuntamiento  
acorde para la construcción de los pozos de  
agua inmundicia.



Excmo. Sr.

D. Mateo Murga ha solicitado del Excmo. Ayuntamiento de esta villa la oportuna licencia para edificar la casa de las tres cruces num. 4. Deseando a su vez el oportuno expediente ha sido reme-  
tido por V. E. en 18 de este mes, concedi-  
endo otro permiso con sujecion a ciertas  
reglas. Lo pongo en el sup. o. cono-  
cimiento de V. E. acompañando el ref. exped.  
para que si V. E. lo tiene a bien se  
sirva prestar su aprob. al enunciado  
acuerdo.

Dn. D.º. Madrid 24 de Mayo  
de 1845.

Excmo. Sr. D.º. Político de esta Prov.º



Excmo. Gov.

Madrid 28 de Nov. 1848.

En Ayuntamiento.

S. E. quedo entendido y se vea á efecto la expedición de la licencia.



Me he enterado del expediente que V. se sirve incluirme en su atento oficio de 24 de este mes, instruido á instancia de D. Mateo Aburga, en solicitud de licencia para edificar la casa, Calle de las tres Cruces número 15; y en su vista he tenido por conveniente prestar mi aprobación al acuerdo de ese Excmo. Ayuntamiento fecha 18 del corriente, con signado en el mismo por el que se concede al



recurrerle el permiso  
que solicita.

Lo que manifiesto  
á V. E. con devolucion del  
expediente referido pa-  
rar los efectos consi-  
guientes.

3.<sup>a</sup>

Dios que á V. E. m. d. Ma-  
drid 27 de Mayo del 845.

Ag.<sup>n</sup> D. Sebastian Llanos

Escmo. Ayuntamiento. Const. de esta M. H. Villa.



I. Cymianus M<sup>re</sup> Clemencin S.

A en instancia  
de R. de Cuero,  
ultimo.



Conforme la Com.<sup>a</sup> con el p<sup>ro</sup>ced.<sup>to</sup> inf<sup>te</sup>  
presentado por dho. Sr. Murga el plano  
de fachada firmado por d. Juan Esteban Puer-  
ta, se remitió a inf<sup>te</sup> del mencionado Arg<sup>to</sup>  
quien lo evacuó del modo q<sup>l</sup> sigue,  
Aguí.

La Com.<sup>a</sup> en su vista dirigió el exped.<sup>te</sup> a la  
resolución del Excmo. Ayto. emitiendo su  
parecer q.<sup>e</sup> dice así—  
Aquí.

Hecho y presente a' S. E. en sesion <sup>celebrada el</sup> ~~del~~ 13.º del  
actual acuerdo conformarse con lo propo-  
sito por dha. Com.ª y a calidad de entenderse  
sujeto dho. interesado a las reglas q. acuerde  
el ay. to. y la construccion de los puros de







Nº 173 To



Excmo. Ayuntamiento Constitucional.

Madrid 13 de Abril D.<sup>n</sup> Mateo de Murga  
de 1845.

Por acuerdo del Excmo. Ayuntamiento de Madrid, en sesión de 27 de mayo de 1845, se acordó que el Sr. D. Mateo de Murga, vecino y del comercio de esta Corte a N.E. con el debido respeto hace presente. Que en la licencia despatchada a un favor con fecha 30 de Mayo último para construir una casa que le pertenece en la Calle de las Tres Cruces, Numero 4 nuevo, se ha padecido una equivocacion al fijar el Numero de pies superficiales que resultan a favor del publico, pues que segun la alineacion establecida, remitiendose la fachada a 1/24 pies por la mediania requerida, resulta perdido del solar un triangulo de 132 pies de base y uno de altura el cual comprende 66 pies de superficie y no 8 1/2 como se fija en dicha licencia, siendo por lo mismo indudable que el exponente debe recibir 1.980 reales por valor de los 66 pies a 30 en lugar de los 24 1/2 reales que se espusan en la misma = por lo tanto =

Madrid 28 de  
Abril de 1845.  
Com. de Obra.  
Pase con el anteced.  
a inf. del Arg. del  
Cuartel.

Quelera  
D.

Pres. de la Com.  
de Obra.

A N.E. Suplica a una disponer lo  
en cumplimiento conveniente para enmendar la equivocacion, dada  
del anterior de cado rando en su consecuencia que el exponente es acreedor  
de 1.980 reales por 1.980 en lugar de los 24 1/2 que se  
cho cargo de la ins.



Se concedió en lo que sehubo mereced especial.  
Dios guarde a V. m. a. P. Madrid 11 de Abril  
de 1845.

Mateo de Lugo

En vista a quele motivo, y habiendo practicado segun dam.  
el oportuno reconocimiento resulta, que la fincada tiene  
de linea los ciento treinta y dos pies que se fijan en el info-  
rme de mi compañero D. Juan Pedro Ayegui, y que en  
virtud dela prueba alinacion de terreno por la izquierda son  
pie y media pulgada; que por lo mismo deja esta casa a  
favor del transito publico un triangulo de suma y seis  
pies cuadrados, que al precio de treinta rs. pie valen  
mil novecientos ochenta rs.; que es la que debe pabo-  
narse al dueño dela finca, y no la que se expresa en  
dho informe por proceder de una multiplicacion equi-  
vocada: Lo cuanto puedo manifestar a V. S. sobre el  
particular. Madrid 9 de Mayo de 1845.

Juan José Sánchez Pescador

Madrid 6. de Junio de 1845.

Comision de obra.

Conforme con lo q. se manifiesta en el  
preced. inf. del Arqto. Sr. Pescador, ha ven-  
dore an. preavte al Comis. Arqto. p.º m  
aprobacion o reduccion q. estime por mas  
conforme.

Barbara

Alon

Calacio

Madrid 17 de Junio 1845.

En Atenta Comis.

Conforme a l. l. con la

Comision.

Barbola

Soliveres

Ayuntamiento de Madrid