

4-47-53

2

Ayuntamiento de Madrid. 1845.
446a

Plaza Urbana. Casas.

D. D^o Vera solicitando la
fija de alquiler p^{ra} la casa
C^o de Frigillar, Travesía del mismo
nombre, con bueltas a la C^o de la
Sarten n^o 3. m^o 395.

Ms 279.

Excmo. Ayuntamiento Constitucional de esta
M. H. de Madrid

Madrid 16 de Mayo de 1825.
 Por acuerdo del Ayuntamiento y en calle titulada de
 Don Juan de la Cruz, que hace esquina y se dice a la
 de la Cruz, se venalada con el n.º 3 andén

que mandava 298: Digo que esta finca
se halla denunciada y mandada construir
de nueva planta a virtud de providen-
cia del Juzgado de Policia Urbana por
hallarse ruinosa, y deseando cumplir este
precepto

Al S. E. Suplica se sirva mandar que se proce-
da desde luego a hacer la compra
siempre atencion de facturas y alen-
ta que debe llevar el nuevo edificio
segun el regimen establecido.

Madrid 23. de Mayo de 1849.
Comision de Obra.

Madrid 16 de Mayo de 1825

Paseal Sr. Vent. Alcabes
del Distrito p.^o q. en uníón
del Sr. Regidor de Sta. Comi-
sion d. Candido Alejandro Pata

Grand
 Via Nuova

D. Juan de Dios López, del Arqto. del Cuartel y
el de dho. interesado se proceda a verificar el
acto de la tira de lucidas, informándose del
resultado por dho. Profesor, a quien con dho. ob-
jeto se remita el plano gral. de la Calle,
y previniéndose por la referida autoridad
al interesado no dé principio a los trabajos
ni obtener previamente la oportuna licencia
del Excmo. Ayto.

El Alcalde Preside

Barbón

A la Comisión de obras.

En cumplimiento del anterior acuerdo de V. S. he mar-
cado la alineación correspondiente a esta casa, con arreglo a la
genial que me a'parado mas conveniente para la trabe-
sia y Calle de los Trujillos, sujetándose a la ya aprobada p.^a
la de la Puerta en la fachada a esta Calle y en este supuesto
digo: que el frente de la nueva finca por la travesía de los Tra-
jillos, debe establecerse sobre la línea recta y prolongación de la fa-
chada de la casa num.^o diez y la ruca de S.^{ta} Martin, cuyo pun-
to extremo en el frente de la Plazuela de los Trujillos, será el
vértice del ángulo en este punto, y midiendo la fachada a
dicha travesía noventa y cuatro pies, remitiéndose en el
ángulo a la Plazuela diez y seis pies y tres cuartos de vara

la casa a favor del tránsito público Un triángulo de
siete y medio ochenta y siete y cuatro pies cuadrados,

Para a' marcar la alineación por la Calle de la Puerta, he
prolongado la línea de las casas numeradas cinco y siete, sobre
la cual debe establecerse la nueva fachada a esta Calle, remi-
tiendo en el punto que resulta de prolongar la línea a la Calle de
las Ruelas en la casa numerada doce, hasta intersectar en la
nueva línea de que se trata, en cuyo caso debe salir por este
punto un pie y seis dedos, remitiéndose por la medianería del
el número siete dos pies y medio, dejando a favor del transi-
to público por esta parte en los noventa y tres octavos pies que
tiene de longitud el lado de dha. fachada, sesenta y seis pies y
nueve dedos, y se agregan al terreno de esta finca veinte pies
cuadrados y un diez y seis abo del sitio correspondiente a la Calle,
adbiéndose que la nueva fachada solo tendrá ochenta y dos
y medio pies, y el estremo que da' frente a la Calle de las Ru-
eas será el vértice del ángulo formado por esta línea y la
fachada a la Calle de los Trujillos, la que corta y segrega un cua-
drilátero irregular que se toma para uso público, y mide tres
mil ciento cuarenta y dos pies cuadrados y siete octavos.

Sujetándose a la Taxifa de precios de los sitios de Madrid,
considero el de cada pie en la y la ruca de S.^{ta} Martin y travesía
de los Trujillos a veinte rs., en la de el mismo nombre y
de la Puerta a diez y ocho rs. pie, resultando la cantidad

que debe abonar el Exmo Ayuntamiento
al dueño de esta casa de la liquidacion sigte.

787 $\frac{1}{4}$	» Pies cuadrados de terreno tomados para uso publico por la travesia de los Trujillos a 20. m. pie Valen.....	15.745.	} 73.511 $\frac{29}{4}$
3142 $\frac{7}{8}$	» Pies cuadrados que igualm ^{te} se tomar para el mismo objeto por la calle de los Trujillos a 18. v. pie, 56. 571.	25	
66 $\frac{9}{16}$	» Pies cuadrados que se seguran de la casa por la calle de la Sartén a 18. m. pie Valen.....	1. 198 $\frac{1}{4}$	
20 $\frac{1}{16}$	» Pies cuadrados que toma esta casa del terreno de la calle de la Sartén a 18. m. pie Valen.....	361 $\frac{1}{4}$	361 $\frac{1}{4}$

Alcavala a favor el dueño de la finca R^{va} 73.153. $\frac{25}{4}$

Cuya cantidad de setenta y tres mil ciento cin-
cuenta y tres r. veinte y cinco mar, segun queda
arriba demostrados, debia satisfacer en su caso el
Exmo Ayuntamiento al dueño de esta casa.

En cuanto ala altura no podra excederse de cincuen-
ta y ocho pies segun esta acordado por el Exmo Ayun-
tam^{to}, debiendo tener entendido que al pie bajo se re-
hace dar catorce pies de altura por lo menos tomada
en el centro de la fachada. Es cuanto puedo manife-
star a V. S. sobre el particular. Mad. 4 de junio
de 1845.

Jose Sanchez Rueda
Ayuntamiento de M

Rfo 279



Exmo. Sr.

D. Pio Viera ha acudido a V. E.
solicitando q^d p^{ra} proceder a la
Madrid 10 de edificacion de la casa C^{ta} de
Junio 1845. Trujillos n.º 3. antiguo m.
lu. Ay. Com. 399. con fachadas a la trave-
ria del mismo nombre y la
de la Sartén, se le señalase
la alineacion y altura.
Practicado a su v^{da} el acto
de la tira de cuerda con
presencia del plano gral.
de las referidas calles ha
enviado el Arquitecto del Cuar-
tel su inf. del q^d resulta
dejar la finca de q^d se trata
p^{ra} uso publico por la travesia
787 y $\frac{1}{4}$ pies: 3142 $\frac{7}{8}$ por la calle
de Trujillos y 66 $\frac{9}{16}$ por la de
la Sartén, tomando por esta

parte $20\frac{1}{16}$ uno terreno
valuado a 20 y 18 d. pñe
hecha la oportuna liqui-
dacion, resultan de abono
por los fondos municip.
y a favor del propietario
73.153 d. 23 mrs. proponien-
do en cuanto a la altura
no exceda de 58 pñes segun
lo acordado por V.E.

La Comision en su vista con-
forme con la expresada
alineacion, no halla reparo
en q. V.E. si lo estima acuerde
su aprobacion, remitiendola
seguidamente a la del Excmo. Sr.
Jefe Político.

Madrid 6 de Junio de 1845.

Darbanes



Alon

Boulet

Palacio

ayuntamiento de Madrid

Nb 078

Dis. L. Madrid 14 de Junio de
1845.

Suo R. Gefe Politico D. ena Prov.^a

Excmo. Sr.

Madrid 20 de Junio 1845
En Argum. A. Cons.
Conforme S. E. y proce-
dase á la expedición
de la licencia.

He he entrado del expediente
que V. E. se sirve incluirme en el
dicho oficio de V. del corriente
promovido á instancia de D. Pio
Quera, en solicitud de permiso p.
edificar la casa calle de Trujillo
nos n.º con vuelta á la plazuela
del mismo nombre y de la Sarten;
y en su vista he acordado prestar
mi aprobación al acuerdo de V. E.
de lo del actual, consignado en el
mismo expediente, el cual devuel-
vo á V. E. para los efectos con-
guientes.

5.º

Dios p. a V. E. m. d. S. Ma.
drid 20 de Junio de 1845.

Excmo. Ayuntamiento de esta V. de Villa.



21 de Mayo de 1818
En el Ayuntamiento de Madrid
Se acordó que se pague
a la persona que se indica
la cantidad de 1000 reales
por concepto de sueldo
de 1817 y 1818
y se acordó que se pague
a la persona que se indica
la cantidad de 1000 reales
por concepto de sueldo
de 1817 y 1818

[Faint signature or stamp]

Nº 2179



Madrid 1.º de
Julio 1845.
En Arz.º Luis!
Epida-sele
la certifica-
cion q.º soli-
cita.

Exmo. V.

D. Pio Duran, dueño de la casa sita
en la calle de la barba anclada con el nº. 3 viejo
de la manzana 398 expone: que habiéndose verificado
el día dos del presente mes, la tira de cuerdas
para determinar el terreno que debe ocupar
la casa que se ha edificar de nueva planta
y siendo necesario que después de aprobada
por S. E. la alminacion una certificacion de
esta

A V. E. Suplica se digne mandar que por la
Secretaria se expida dicha certificacion

Madrid 3 de Junio de 1845

Exmo. V.
Pio Duran

D. Cipriano M.^a Alencuini & C.

Certifico: q^{ue} por D. Pío Viera dueño de la casa
C.^a de Frigilios q^{ue} hace esquina y buelva a la de
la Sarten n.^o 3. m.^a 394. se expuso a dho. Excmo.
Ayto. en inst.^a de 16. de Mayo último, q^{ue} hallando
se dha. casa deteriorada y mandada reedificar
por el Jefe de Policía Urbana, a fin de cum-
plir con dho. mandato, suplicaba q^{ue} S. E. se resolvie-
se disponer se procediere desde luego a la corres-
pondiente alineación de fachada y altura.

Pasada dha. inst.^a por disposición de S. E. a
la Comisión de Obras, lo hizo esta al Sr. Ten.^{te} de
Alcalde del Distrito p.^o q^{ue} asociado de uno de los dho.
Regid.^{es} de dha. Comisión y por. Sindico de la mis-
ma, Arg.^{to} del Cuartel y el de dho. interesado se
procediere a verificar el acto de la tira de cuerdas,
teniendo presente al efecto el plano gen.^l de
dhas. calles. Y a su vez. por el referido Arg.^{to}
se dirigió a la Com.^{is} el siguiente inf.^{te}

Aquí:

La Comisión en su vista, conforme con lo pro-
puesto por el Arg.^{to}, lo hizo presente al Excmo.
Ayunt.^o quien se sirvió aprobarlo en acuerdo
de 10. del siguiente Junio, confirmandolo el
Excmo. Sr. Jefe Político en 20. del mismo, de
q^{ue} se enteró el Arg.^{to} en sesión del propio día
y y.^a q^{ue} conste y obre los efectos convenientes
por la presente a solicitud del interesado
y en vta. de acuerdo de S. E. de 1.^o de este mes
en Madrid a 6. de Julio de 1865.

Sin dno.

Proyecto de fachadas para una casa sita en la Erabesia de Trujillos, con vuelta a la Calle del mismo nombre, señalada por la primera con el Numero 2 nuevo, propia del Señor Don Mateo de Murga



Calle de Trujillos,

Escala de 5 10 20 30 40 50 60 70 80 90 Pies castellanos.

Febrero de 1846
Juan E. Puente

Erabesia de Trujillos.

Ayuntamiento de Madrid

la

Proyecto de fachadas para una casa sita en la Calle de Erizillos Num.º 3 con vuelta á la Calle de la Sarten propia hoy del Señor Don Jose de Ysla Fernandez..



Calle de la Sarten
Madrid - Febrero de 1846
Juan C. Puente

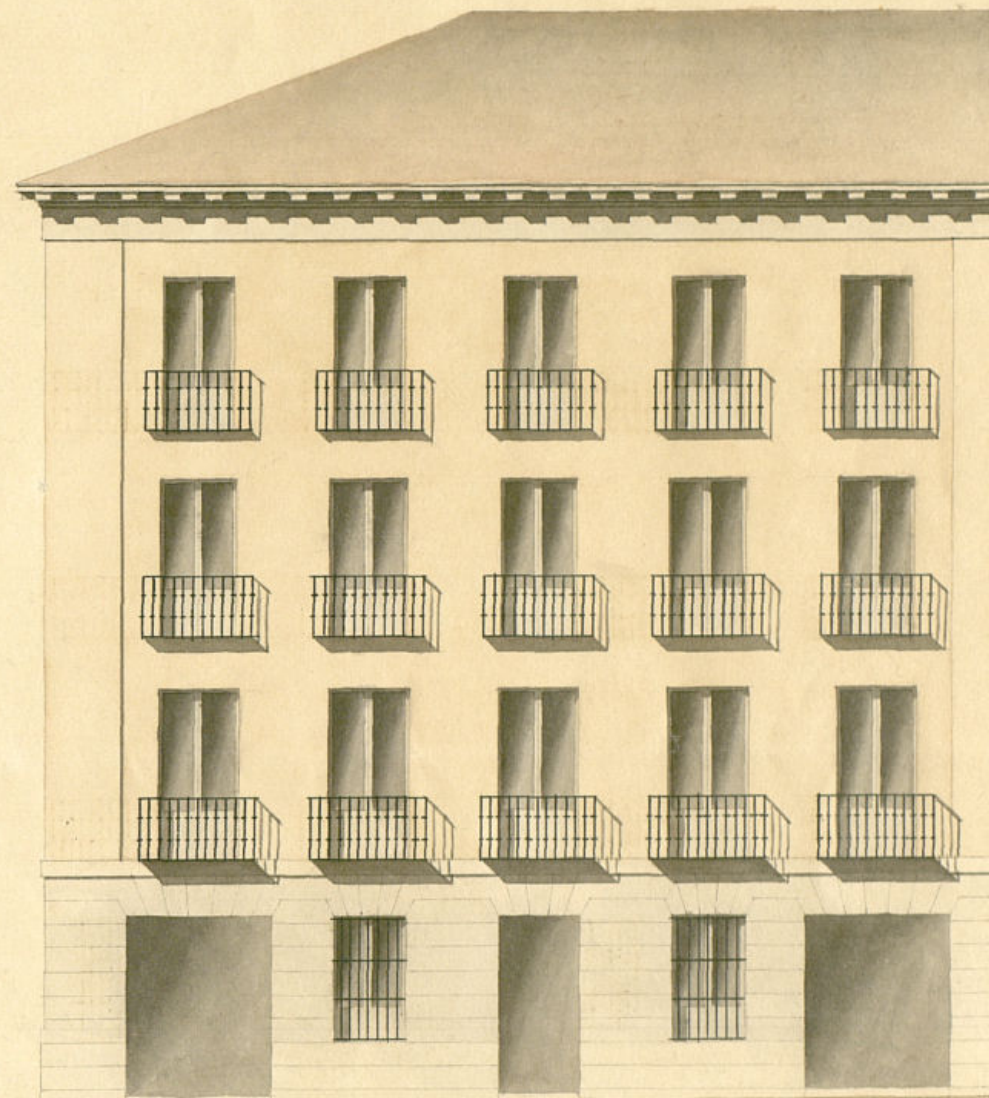

Calle de Erizillos o Plaza de Navalon.

Escala de 5 0 10 20 30 40 50 60 Pies castellanos.

Ayuntamiento de Madrid

Presentada en S.ta. en 8. de Abril de 1846
2. 1/2. 1846.



Excmo. Ayuntamiento Constitucional de Madrid.

Don Mateo de Murga vecino de esta corte por sí y
Mad. D. de
Abril de 1846. a nombre del Sr. D. José de Pala Ferrnandez tiene el honor
com. u. se
obra de presentar a V. E. los adjuntos proyectos de fachadas para
Pase con el
anteced. de las casas contiguas que se han de construir en el sitio que
y planos ocupaba la que en la c/ta de Trujillos con vuelta a la traviesa
presentador del mismo nombre y c/ta de la Surtora se distingue con el n.º 3.
a informe del Sr. D. de la Surtora se distingue con el n.º 3.
del Sr. D. de la Surtora se distingue con el n.º 3.
Cuatros. de la mano.ª 395. que pertenecia a D. Pío Vera, y hallandose
N. A. Cam. la altura y alineacion de otros proyectos conforme con la linea
Pensamiento que V. E. tubo a bien despatchar en 6 de julio del año
pasado de 1845.

A. V. E. Suplica se sirva ratificar la referi-
da licencia para poder desde luego proceder a la construc-
cion de los edificios, en lo que recibirá merced especial.

Madrid 20 de febrero del 846.

Mores de la Com.ª de obras.

Mateo de Murga

En cumplimiento del anterior acuerdo de
me he enterado de los planos de las

fachadas que presenta D. Mateo de Murga, y
D. Jue de Yela, para la edifi- canon de dos
caras en el sitio que ocupó la n.º 3 man-
zana 395. que daba frente a las calles Trabeisa de los
Fuyillos, plaza del mismo nombre y calle de la
Sarten, y en subita debo manifestar: que los dise-
ños de la casa que segun parece ha de ser de propie-
dad de D. Jue de Yela Fernandez; ademas de estar
arreglados al principio del arte, tienen la altura
que corresponde a la casa con arreglo al ancho de la
calle, pero los de las fachadas de la que ha de ser propia
de D. Mateo Murga exceden en pie y medio, a los
cincuenta y ocho pies que como maximum de-
berian tener no llegando las calles a 110. pies de
ancho; mas siendo la diferencia tan corta y es-
tando arreglados dichos diseños como los anteriores a los
principios de una decoracion simetrica e eustimica,
segun de dictamen; que debe concederse la licencia pre-
dida a calidad de observar en la construccion los
diseños presentados, no excediendo esas caras de 58.
pies de elevacion total tomadas en el curso de las
fachadas y con las precisas circunstancias, de que
los cimientos han de construirse de piedra picada con
mezcla de cal y arena sobre terreno firme, dando les
cuatro pies de grueso ~~de altura~~ medios pies bajo

que el unas del piso de las calles, en donde se tallan e me-
dio pie de cada lado, se sentara el Localo de canchala de tres
pies de altura lo menos con su tron correspondiente, reman-
do dos pilares decubiertos en el punto mas elevado de las calles,
continuando a nivel hasta el mas bajo, sin que falte en este en
ningun punto de las fachadas. Y este el referido Localo y con
el mismo grueso de tres pies, seguira de fabrica de ladrillo y
mezcla de cal y arena el cuerpo bajo hasta la altura del
piso principal, y de la misma fabrica en todas sus alturas, siendo los
arcos de puertas y ventanas del propio material sin entru-
mado alguno, ni humbriles de madera, tallandose en cuanto
de pie por lo interior de cada piso de los siguientes, de forma
que quede el ultimo de cada cuarto de grueso para el arriocho
del alero, que sera de madera descubierta con puercos de soleron, ca-
meiella con tocadura, arona superior moldada, con su canalon
correspondiente, del cual deben partir las bajadas de barro o plo-
mo que en bebidas en el grueso de las fachadas dirijan la
agua pluvial a las calles. Los balcones tendran de bulto lo
mas uno y medio pies los de el piso principal, uno los del segun-
do, y medio los de el tercero, dando les de altura tres y tres
cuartos pies, y al intervalo de los balaustrados seis dedos, que-
dando recibidos los pasillos en el grueso de la pared, en pie
y mas de otro separados del bulto de la luz de las ventanas.
En las puertas no habra batiente ni soldado alguno que
salga del filo exterior de las fachadas, para que no impidan
el transito publico de biende abien aquellas hacia lo in-
terior de la posesion. Y por ultimo se liborara la fa-

chasas con arreglo a un buen orden de construcción,
colocando el mismo correspondiente sobre los pimientos
de los portales; pero como el Exmo Ayuntamiento se halla
exclusivamente encargado de la policía, buen aspecto de los
edificios y de la seguridad pública, podrá en unido con el
Exmo Sr. Alcalde Corregidor, o Sr. Teniente de Alcalde
del distrito, mandar que se reconozca e informe sobre el esta-
do de la obra sin embargo que el dueño de ella deberá dar
abito luego que ure sentada la cantaria para practicar
el primer reconocimiento, segundo después de curarado
el piso principal, y tercero cuando se hallen coronados y las
fachadas con el alero, para que practicados con esta pro-
ceder, cuando el Exmo Ayuntamiento tiene resultado so-
bre el particular. En la construcción de andamios tanto
interiores como exteriores, cuidará el Arquitecto bajo
su responsabilidad de construyran segun arte con la idea
de precaver la ocurrencia de una desgracia. Es
cuanto puedo manifestar a V. Sd. sobre el particular.

Madrid 8 de Abril de 1846.

Francisco Sanchez Venador

Quinto Sr.

Por acuerdo de 10 de Junio del año ubi-
mo se sirvió V. Sd. aprobar la alineación
propuesta por la Comisión de Obra
p. la Casa C. de Trujillo n.º 3.º con
buelta a la Travesía del mismo nom-
bre y calle de la Sarten, de q. resulta-
ba segregarse p.º tránsito y uso pu-
blico 242.7/4 pies por la enmienda Calle
de Trujillo, 787.1/4 por la Travesía y

66.7/16 por la de la Sarten, tomando
por esta 20.1/16 cuyo terreno valuado res-
pectivamente a 20 y 18 r. pie y hecha
la correspondiente liquidación aparece
de abono por los fondos municipales
73.153 r. 25 m. El Sr. Jefe Político
tuvo a bien confirmar dho. acuerdo
en ho. del referido mes, de cuyo particu-
lar se expidió al propietario entonces D.º
Pío Viera la oportuna certificación.

En tal estado se ha acudido a V. Sd. por
D. Mateo Murga con inst.ª de ho. de Febrero
ultimo presentada en B. del corriente, por
11 y en nombre del Sr. D. José de Mola Ferrer.
acompañando los planos de las nuevas fa-
chadas q. se han de construir en el sitio q.
ocupó la q. en la precitada Calle de Trujillo
con buelta a la Travesía, y de la Sarten,
estaba señalada con el n.º 3.º y perteneció
al referido Viera. Examinados dho. planos
por el Arq.º del Cuartel y hallados con-
formes expresando las reglas q. deben ob-
servarse en su ejecución, la Comisión de Obra
en su vista no halla reparo en q. V. Sd.
se sirva prestar su aprobación expidiendo
se en consecuencia la oportuna certifica-
ción. Madrid 18 de Abril de 1846

Ignacio Moreno Madridillo Cayo Parde
Alcalde

Madrid 24 de Abril 1846.

En Ajunt.º Cons.
Como se propone.

Ayuntamiento de Madrid

Quinto Sr.

Nº pliego de acuerdo gremial del Excmo. Ayuntamiento.

El Abogado.

Penaflorida
P

D. Cipriano M^{te} Clemente D.

Certifico: que por D. Mateo de Murga
por 11 y a nombre del Sr. D. José de Yila Per-
nander se acordó a' dho. Excmo. Ayuntamiento con un
fiancia de 20^{as} de Feb^{ro} último ~~acompañando~~
~~los planos de fachada para las casas contiguas que se iban a construir~~
~~en el sitio que ocupó la q. en la calle de~~

P

Frujillos con buelta a la travesía del mis-
mo nombre y calle de la Sastre se distin-
guía con el núm. 3. de la m^{ca} 39^a, y q.
presentó a D. Pío Viera, y q. hallándose
la altura y alineación de dho. proyecto con-
forme con la licencia q. S. E. tubo a bien
despachar en 6^{ta} de Julio del año último, su-
plicaba q. el Ayunt.^o se sirviera ratificar la
referida licencia p^{ra} poder desde luego proce-
der a la ~~construcción~~ referida ~~construcción~~

pasada esta inst.^a por disposición de S. E.,
a la Com.ⁿ de Obras, lo dirá esta ~~inst.~~ con
el antecedente a informe del Arquitecto de
Cuartel, quien le evacué en los términos
siguientes. Aquí.

La Comisión en su vista ~~remitió~~ ^{devolvió} el expe-
diente a la resolución del Excmo. Ayunt.^o
emitiendo su parecer que dice así:
Aquí.

Hecho presente a S. E. en sesión de 24 de
Abril último, acordó conformarse con lo
propuesto por la Com.ⁿ, y q. con este doy
la presente q. firmo en Mad.^d a 24 de Mayo de 1866.

En dho.

