

4-47-81.

Ayunt.^o Concel. de Madrid.

Blas y 46.

Policia Urbana.

Casa.

D. Lorenzo de Yncanurrodo
citando licencia y ^alevantar pios 2.^o y 3.^o
en su casa C.^a de S. Jorge n.^o 6 m.^a 298.

B. Y.



14/12/45

Exmo. Señor

(n)

Madrid 22 de
Diciembre de 1845.

Por acuerdo del N.º 5 antiguo 6 nuevo m.º 298 a' V. E. expone.

Como el Sr.

Don D.º

Don D.º

Don D.º

Don D.º

Don D.º

Don D.º

Don D.º

Don D.º

Don D.º

Don D.º

Don D.º

Don D.º

Don D.º

Don D.º

Don D.º

Don D.º

Don D.º

Don D.º

Don D.º

Don D.º

Don D.º

Don D.º

Don D.º

Don D.º

Don D.º

Don D.º

Don D.º

Don D.º

Don D.º

Don D.º

Don D.º

Lorenzo de Inchaurren dueño de una
Casa sita en esta Corte y su Calle de S.ª Jorge
N.º 5 antiguo 6 nuevo m.º 298 a' V. E. expone.
Que la ha hecho reconocer por el Arquitecto Jai
Sou' Paris quien le ha manifestado es suscepti-
ble de mejoras elevando piso 2.º y 3.º por tener
dos plantas de cantería y la fachada, que es en-
tramada, como también las traviesas y mediane-
rias, los gruesos suficientes a' los fines expresa-
dos. En esta atención y deseando el que expone
proceder a' esta mejora previa la venia de V. E.

Suplica que verificado el reconocim.º de costumbre por
el arquitecto del departamento se le marque la
altura y señale por menores a' que ha de en-
getarse para elevar los pisos 2.º y 3.º indica-
dos, siendo entramada la fabrica de la facha-
da. Madrid 22 de Diciembre. Set 1845.

Lorenzo de Inchaurren

En la Com.ª de Obis

Cumpliendo con el acuerdo de V. E. que antecede
haciendo la fachada de la casa que se es.

Ayuntamiento de Madrid

expresa, resultando en haber repaso
 algunos en que el Ex^{to} Ayuntamiento
 se sirva conceder la licencia que solicita para
 el aumento de un piso segundo, pero con la
 precisa circunstancia de presentarse a la corporación
 con el plano de fachada firmada por
 el Ex^{to} y arreglada en altura a 30 pies los
 menos según los últimos acuerdos de S. E.
 Madrid 28 de Diciembre de 1843

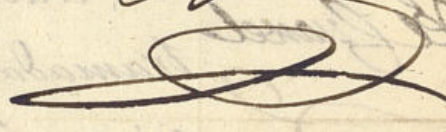
Juan Pedro Fajardo

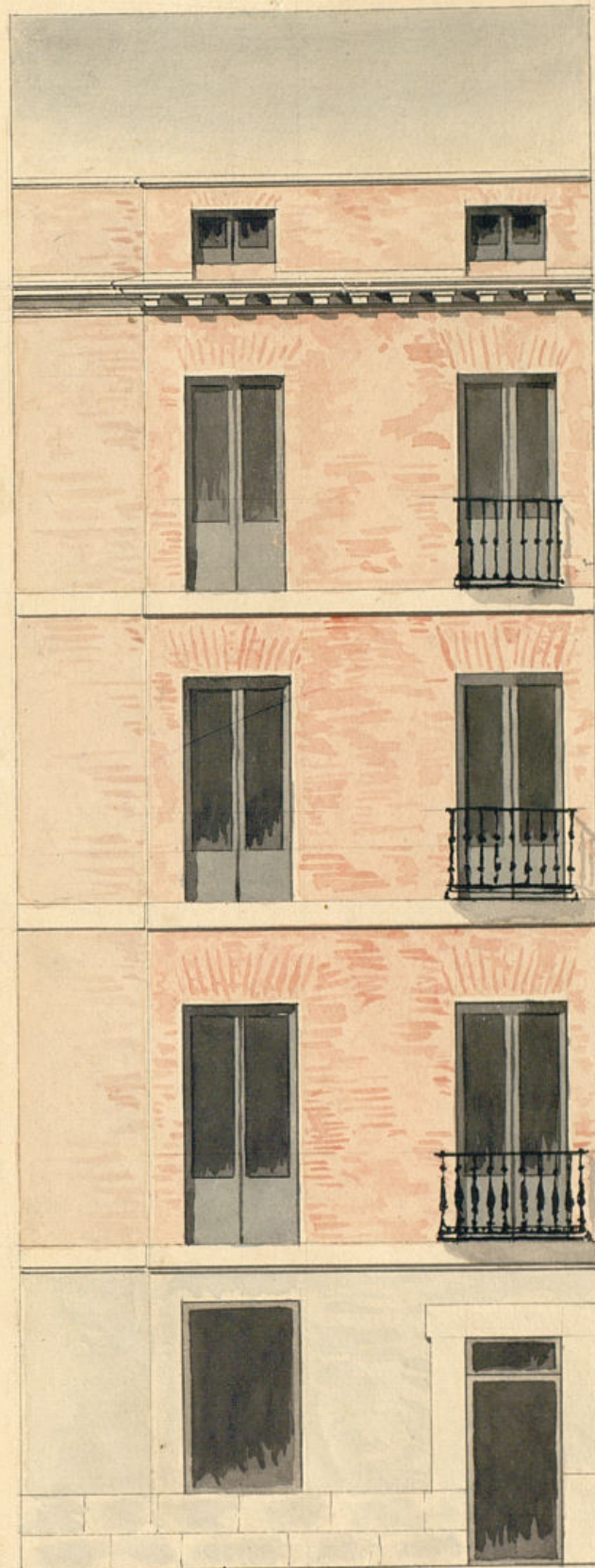

Escala de 0 1 2 3 4 5

20 pies Cast.

Madrid 6 de Febrero 1846.

Jose Pariz





Ex^{ma} Mo. Señor.

D^o Lorenzo de Yuchaurrand dueño de una casa sita en esta C^{te} y en Calle de S^{ta} Jorge n.º 5 antiguo 6 nuevo m.º 298 a' V.E. con la debida atención espone: Que teniendo solicitada la licencia para levantar piso 2.º y 3.º de esta casa, incluyo a V.E. el adjunto plano formado por el arquitecto D^o Don Paris para los efectos correspondientes.

Suplicándole a V.E. se digné concederle la licencia bap. el plano indicado en lo que recibirá mrd. Madrid 7 de Febrero de 1846

Madrid 7.º de Feb.º de 1846. Lorenzo de Yuchaurrand

Comisión de Obras

Pase con el antecedd.º a informe del Arquitect.º del Cuartel.

El Alcalde Corregidor.

Perseñorilla

[Signature]

Tras de la Com.^{on} de Obras

En vista del plano de fachada que este inter-
segado presenta firmado por el Arquitecto D^o Don
Paris encargado de dirección de la obra; digo: no en

contras reparo alguno en que el Excmo
Ayuntamiento se sirva con — la debida
con que se solicita, bajo — la observancia
del referido plano y direc — ción de dichos
arquitectos, pero con la prenta circunstancia, de que
en los entramados de los nuevos pisos se han de
emplear buenas maderas de iguales marcas
que las del cuerpo principal, fabricando los cap-
nes con fabrica de ladrillo, hasta el aliento del
alero que sera de madera descubierta compuesto
de solera canchillos con toradura, corona im-
por moldada cubierta de plomo, for mande
por la parte interior una canal general que
recogiendo las aguas llorideras las introducen
en las bajadas de plomo colocadas por el ras-
do del muro de fachada, las que desaguarán a
la alcantarilla general. Los balcones tendran de
vuelo lo mas uno y medio pie por el pie prin-
cipal y uno los otros pisos superiores dandoles
tres y tres cuartos pie de altura y al intervalo de
los balcones seis dedos, quedando rebuidas las pa-
rellas en la pared aunque y mas de otro reparo
del vivo de la luz de las ventanillas. En las
puertas no habra' contrante ni peldano alguno
que sobresalga del filo de fachada para que
no impida el transito publico. Y por ultimo
se servira la fachada decentemente con

do un buen sistema de construccion con tentas
analogas al mismo y pintados de color claro
las puertas de calle segun esta precedido en el
Reglamento de Policia Urbana. Pero estando
el Excmo Ayuntamiento exclusivamente encargado
de la Policia, buen aspecto de los edificios y de la
seguridad publica, podra' cuando guste el
Excmo Sr. Alcalde Corregidor o' Sr. D. F. de
encargado del cuartel mandar que reconsea
e informe acerca del estado de la obra ha en
bargo de que el datus deba dar parte la-
go que este estado el alero para que verifien
do el oportuno reconocimiento repare el cum-
plimiento de cuanto el Excmo Ayuntamiento tiene
acordado sobre el particular. En la forma
con de andamios tanto interiores como ex-
teriores, cuidan' el archto Director, se hagan
con la debida vigilancia, dandoles la suficiente
vigilancia, y encargando a los operarios pro-
pios no cargarlos con demasiados materiales
a fin de prevenir cualquier ocurrencia de-
gradable. Madrid 22 de Feb^o de 1846

Juan Pedro Ayegre
Max

Madrid 2.º de Mayo de 1846.

En Comision de Obras.

Vuelva al Argto. p.º q.º teniendo presente las reglas adoptadas por el Excmo. Ayuntamiento respecto a la altura de los edificios segun el ancho de las calles, amplie su anterior informe en vista del plano q.º se acompaña, teniendo presente estar igualmente acordado no se autorice la construccion de boardillas en la 1.ª Cruzia a la Calle —

Quereda
Alonso
Parab
Simone
Pardo
Gaya

Señor de la Com.ª de Obras

En cumplimiento del decreto de V.ª. que antecede debo manifestar que al informar sobre el plano de fachado presentado pongo mi conformidad en la suposicion de que el sotabanco que carga sobre el alero seria un antepecho, colocado entre las ventanas de boardillas, a fin de quitar el feo aspecto que presentan las que comunmente se hacen, lo cual se ha tolerado y se tolera solo con este objeto en calles muy principales, sin que por eso puedan servir de vista las boardillas a la Calle. Las reglas acordadas por el Excmo. Ayuntamiento en

6 de Abril del año ultimo se refieren a las habitaciones de las boardillas, pero no a las ventanas por consiguiente en mi concepto, pueden hacerse las ventanas de boardillas trastras y cubrir el espacio que media entre ellas por medio de un tabique entramado, pero cargando la armadura sobre el entribado del alero y no sobre el tabicon: con esta circunstancia y la de ser boardillas trastras las que se coloquen en la primera cruzia puede concederse la licencia, supuesto que el plano no llega a tener la altura maxima de 58 pies que se permite en las calles de tercer orden, a las que corresponde la Calle de S. Jorge, cuyo ancho es de 21 pies: V.ª. en vista de lo expuesto podran determinar lo que crea mas justo. Madrid 11 de Mayo de 1846.

Juan Pedro Ayegui

Com.ª. Sr.

La Comision de Obras ha visto la instancia de D. Lorenzo de Yuchaurrondo, solicitando el oportuno permiso y.º levantas dos pios en la casa Calle de S. Jorge n.º 6.º. Con presencia de los informes emitidos por el Argto.º del Cuartel, no halla reparo en q.º V.ª. se sirva conceder dicha licencia a calidad de observar en la ejecucion de la obra las reglas y disposiciones q.º se expresan por

Los Profesores, y de no constar en boardilla
vivideras, ni el tabanco q. se figura en
el plano presentado, en los huecos de las
armaduras de la primera cruzia a la calle,
pudiendo verificarlo si le conviniese en las
cruzias interiores, y sin q. su altura menor
baje de nueve pies de luz, librándosele en su
consecuencia la oportuna certificación. Ma-
drid 13 de Marzo de 1846.

Quirós Alvarado Parde
Jimenez de Haro Madrid

Madrid 20 de Marzo 1846.

In Argmt. Cons?

Con la Comisión.

Madrid 23 de Marzo de 1846

Envíase el cuando ejecutorio de S. E.

Penafiel
P

D. Cipriano M.ª Clemente C.

Certifico: que por D. Lorenzo de Inchaur-
rondo Duero de la Casa C.ª de S. Jorge n.º 6.
m.ª 298., se expuso a dho. Excmo. Argmt. en
inst.ª de 22. de Diciem. del año último había
hecho reconocer aquella por Arquít.ª, quien
le había manifestado ser susceptible de
mejora, elevandola pios 2.º y 3.º por te-
ner dos hiladas de cantería y la fachada
q. es entramada como tambien las trave-
sas y medianerías los gruesos suficientes
p.ª dho. objeto, y deseando proceder a la
citada mejora, suplicaba q. S. E. se mere-
se marcar la altura a que debía sujetarse
y demás por menores p.ª elevar los pios
2.º y 3.º siendo entramada la fachada de la
fachada.

Pasada dta. instancia por disposición
de S. E. a la Com.ª del Bra.º previo inf.
del Argmt. del Cuartel, manifestó dho. Pro-
fesor no hallar inconveniente en q. se acce-
diere a la referida solicitud con la circun-
stancia de presentarse el plano de fachada
firmado por Arquít.ª y arreglada su altura
a 20. pies lo menos.

Presentado a dho. el referido plano de
fachada firmado por D. Jose Parí, rediri-
gió a inf. del mencionado Arquít.ª del Cuar-
tel, quien le evacuó en la forma q. sigue.

Aquí.

La Comisión en su vista devolvió el exped.
a la resolución del Excmo. Argmt. en dho.
de su parecer que dice así,

Aquí.

Hecho presente a S. E. en sesión de

veinte del actual, acordó conformarse
con lo prop^{to} por la Comisión; y para
q^d. conste doy la presente que firmo
en Madrid a 26^a del Mes de Mayo de 1846

Madrid

Excmo. Sr. D. Juan de Dios, conde de ...
por el Sr. D. Juan de Dios, conde de ...
por el Sr. D. Juan de Dios, conde de ...
por el Sr. D. Juan de Dios, conde de ...

En ...