

4-47-84.

Ayunt.^o Const.^o de Madrid.

1848 y 46.

Policia Urbana.

Casa.

D. Narciso Cuadrado dueño de la
Casa C.^a de la Reina n.^o 25 m.^a 300.^a
solicitando permiso p.^{er} en edificación.

2. 12. 51

Madrid 6 de
Nov. de 1845.
Por acuerdo del
Excmo. Ayto.
Dn. D. Calixto
Com. de D. Urban.

Don Narciso Guadalupe, dueño de
la casa Calle de la Reina n.º 25-
manzana 309, à V.ª Espone, que de-
seando reedificar la citada casa
por hallarse deteriorada y mejorar
el aspecto publico.

Madrid N.º de
Nov. de 1844.
Com.º de Obrado.
Pare al Sr. Fe-
niente Alcalde
del distrito 1.º
q. en unión de
Sr. Regidor ind.
de dha. Com.º
Maganda de

A Vra Súplica se sirva señalar
el día para la tira de cuerdas pa-
ra figar su alineacion y altura
y conceder la correspondiente licen-
cia, para la nueva construccion
Gracia que no duda merecer
de V. a Madrid 2 de Noviembre
de 1845.

Barboles, Arzob. del
Cuartel, y el de otro.
interesado, se proceda

Navarro Graduate

interesado, se proceda a verificar 
el auto de la biva de Lucena, teniendose presente el plano
de la referida Calle cuya alineacion gral. se halla apro-
bada, y informandose del resultado por el referido Ar-
quitecto del Cuartel. p. y d. S. H. C.

P. Y. D. S. A. C.
El Sextante
Barraes
P. D.

Señor de la Comisión del Brax

Habiendo pasado a marcar la alineación que conviene
 observar en la nueva fachada q' este interesado, intenta co-
 nstruir, resulta q' según la general aprobada p.^a la calle
 de la Reina, deve establecerse la nueva fachada en la
 misma posición q' en el día tiene, por consiguiente deberá
 presentarse a la aprobación del Excmo Ayuntamiento el plan
 de fachada, firmado por Arquitecto, arreglado a la altura
 54 a 56 p.^{as}. Madrid 6 de Diciembre de 1845

Juan Pedro Arce

Madrid 7 de Dic.^r de 1845.
 Comisión de Obras.
 Conforme con lo q' manifiesta el Arquitecto
 en su precedente informe

Catana
 Boulet
 Solare

Fachada de la casa c.^a de la Pena n.^o 25.

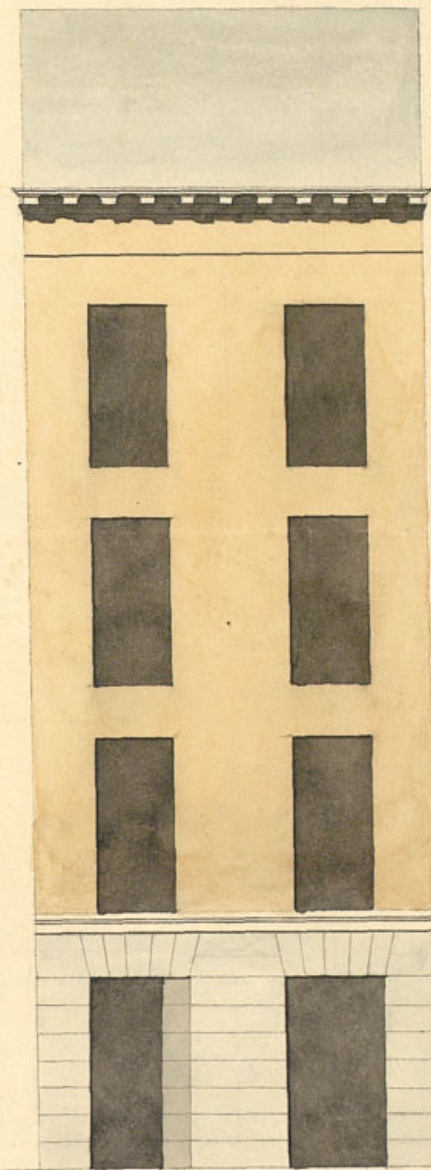

Madrid 18 de M.^o de 1846.

Juan de Higuera
 p.^o cat.

Escala de



Ex. mo Ayuntamiento. Constit. l

Madrid 20 de Mayo de 1846. D. Narciso Cuadrado dueño de una casa sita en esta c. de y en calle de la Piedad. Excmo. Ayuntamiento. na señalada con el n.º 25 nuevo man.º. Por don Juan de Dios a N.º.º presenta el adjunto plano de la fachada de dicha casa arreglado a la vía uniforme del Ayuntamiento. del Ayuntamiento. linia de fachada y altura, hecha por el Arquitecto D. Pedro de Ayegui por Penafiel lo tanto.

El Excmo. Ayuntamiento se sirva mandar se expida la correspondiente licencia para continuar la obra. Justicia que espera de su rectitud. Madrid 18 de Mayo de 1846.

Por D. Narciso Cuadrado el Director de la obra

Don Juan de Dios

Juan de Dios

En vista del plano que este interesado presenta, firmado p.º el Arquitecto D. Juan de Dios p.º la construcción de la nueva fachada, digo no hallar reparo alguno en que el Excmo. Ayuntamiento se sirva conceder la licencia que solicita este interesado, pero con la circunstancia de que los cimientos han de

construirse sobre terreno firme ———— con piedra peder-
nal y mezcla de cal y arena, dando ———— doles cuatro pies
de grueso hasta medio pie mas bajo que el nivel del fin
de la calle en donde retallandose medio pie de cada lado se sen-
tara un zocalo de canteria de tres pies de alto lo menos,
y otros tres de grueso, resultando dos filadas descubiertas en el
punto mas elevado de la calle, continuando estas a nivel
hasta el mas bajo sin que fatten en ningun punto de
la fachada. Sobre el referido zocalo y con el mismo
grueso seguira de fabrica de ladrillo y mezcla de cal
y arena el cuerpo bajo hasta la imposta del piso
principal y de la misma fabrica en todas sus alturas,
siendo los arcos de puertas y ventanas del propio ma-
terial, sin entramado alguno en umbrales de madera,
retallandose por lo interior de cada piso lo necesario
para que resulte el ultimo con dos pies y medio de
grueso p.^a el alero del alero que sera de madera
descubierta, compuesto de soleron, carnicillos con tocado-
ra, corona superior moldada cubierta de plomo,
formando por la parte interior un canal general pa-
ra que recogidas las aguas pluviales en ella se
introduzcan en las bajadas de plomo embecidas en
el muro de fachada las que desaguaran a la alcan-
tilla general. Los salones tendran de grueso lo mas un
y medio pie los del piso principal y uno los de los pisos
restantes, dandoles $2\frac{3}{4}$ pies de altura y al intervalo de los ba-
lustras seis dedos, quedando recibidas las patillas en el grueso
de la pared un pie, y mas de otro separadas del vivo
de la luz de las ventanas. En las puertas no habra ba-

tiente ni pedano alguno que sobresalga del filo de fachada,
para que no impidan el tranvito publico. En la acera se
sentaran losas de piedra berroqueña de medio pie de grueso y
tres de salida, sentadas con mortero de cal, bajo de una rasante,
y cernidas al empedrado de la calle, sin que puedan abrirse hor-
reras horizontales a los sótanos, debiendo estar colocadas entre las molhe-
tas de las puertas y por ultimo se rebocara la fachada decente-
mente imitando un buen sistema de construccion con tintas analo-
gas al mismo, pintando de color claro las puertas de calle.
Entiendo el Excmo Ayuntamiento encargado de la policia, buen aspec-
to de los edificios y de la seguridad publica, podra cuando
quiere el Excmo Sr. Alcaide Corregidor, o Sr. Teniente encargado
del Distrito, mandar que reconozca e informe acerca del
estado de la obra, sin embargo de que el dueño debera dar
aviso luego que este sentado el zocalo de canteria para prac-
ticar el primer reconocimiento; segundo despues de coronado el
piso principal y tercero cuando la fachada se halla
coronada con el alero, para que practicados los oportunos reco-
nocimientos resulte el cumplimiento de los acuerdos del Excmo Ayun-
tamiento. En la construccion de andamios tanto interiores como exte-
riores, cuidara el Arquitecto, director de la obra, de que se hagan
con la solidez y precauciones que el arte exige, encargando
a los operarios procuren no cargarlos con demasiados ma-
teriales, para evitar cualquier ocurrencia desagradable. Ma-
drid 25 de Mayo de 1846.

Juan Pedro Ayegui



Excmo. Sr.

La Comision de Obras en vi-
ta del exp^{te}. promovido por
D. Narciso Cuadrado solicitando
licencia y^a edificar la ca-
sa C^a de la Reina n^o 21., no
halla reparo en q^d. V. E. se
sirva acceder a ella, a calidad
de observarse asi la alineacion
como las demas disposi-
ciones y reglas consigna-
das por el Arquitecto del
Cuartel, expediciendose en su
consecuencia la oportuna
certificacion, para la
suplexion aprobacion
del Excmo. Sr. Jefe Politi-
co.

May

Madrid 24 de Mayo de 1846

Simone de Arce

Lucas

Alonso

Barrio

Gaya

Pardo

Alon

Madrid 27 de Mayo 1846.

En Ayuntamiento Cons.

como propone la Comision.

Madrid 3 de Junio de 1846.



Aprobó el anterior
acuerdo y devuélvase el
expediente para su eje-
cucion =

Tabares

Madrid 14 de Abril 1846.

En Ayuntamiento Cons.

Quedan l. entrado y se lleve á efecto
la expedien de la licencia.

D. Cipriano M.^a Clemente V.

Y con objeto tam-
bien de mejorar
el aspecto públ.

Certifico: q. por D. Narciso Cuadrado dueño
de la casa C.^a de la Reina n.^o 24 m.^a 300, se
expuso á Dho. Excmo. Ayto en virt.^a de R.^a de Nov.
del año último, deseaba edificarla por hallarse deterio-
rada [suplicando q. S.^a E. se sirviese señalarle la alineación y altura ~~y con arreglo al correspondiente~~ licencia.

Parada Dha. inst.^a por disposición de S.^a E. á la
Comisión de Obras, lo hizo esta al Sr. Vent. Alcalde
del Distrito p.^a q. en unión de uno de los Sr. Regi-
d.^{os} de la misma, Ayto del Cuartel y el de
Dho. interesado se procediese á verificar el acto
de la tira de cuerda, teniéndose presente el pla-
no de la referida Calle cuya alineación g.^{al}.
se hallaba aprobada; y á n.^o Dho. por Dho. Pro-
fesor se dirigió á la Comisión el sig.^{te} inf.^{te}

Aquí.

Conforme la Comisión con el preced.^{te} inf.^{te}
y presentado el plano de fachada firmado
por D. Juan de Arpiuna, se remitió á inf.^{te}
del mencionado Ayto quien le evacuó en
la forma siguiente.

Aquí.

La Comisión en su vista remitió el exped.^{te}
á la resolución del Excmo. Ayto emitiendo su
parecer q. dice así.

Aquí.

Hecho presente á S.^a E. en sesión de Dho. de Mayo
último, acordó conformarse con lo propuesto por
la Com.^a á caldad de q. la ejecución del poz de
aguas inmundas sea con arreglo á lo última-
mente dispuesto por S.^a E., cuyo acuerdo ha
obtenido la aprobación del Excmo. Sr. Jefe Politi-
co en D.^o del actual, de q. se enteró el Ayunt.^o
en sesión del día 14, acordando se lleve á efecto
la expedición de la licencia; y p.^a q. conde-
day la presente q. firmo en Madrid á 18 de
Abril de 1846.

