

4 47 96

Ayunt.^o Court.^l de Madrid.

1846.

Solicitud Urbana.

Casa.

D. Francisco García Chico, solicitando
de permiso p.^a levantar un 2.^o p.^o en
en su Casa Calle de M.^a Cristina
n.^o 20^o con buelta a la del Boral
m.^a 508^o

fachadas de la casa sita en esta corte, Calle de Maria Cristina num.^o 20 nuevo, q.^{ue} hace esquina y
 due a la del Pinar, distinguida con los numerros viejos 9, 10 y 11, de la manz.^a 508, a la que se intenta
 hacer piso 2.^o con arreglo al presente dibujo y comprende su proyeccion la cubierta en el contorno parida.

Fachada ala C.^{de} del Pinar

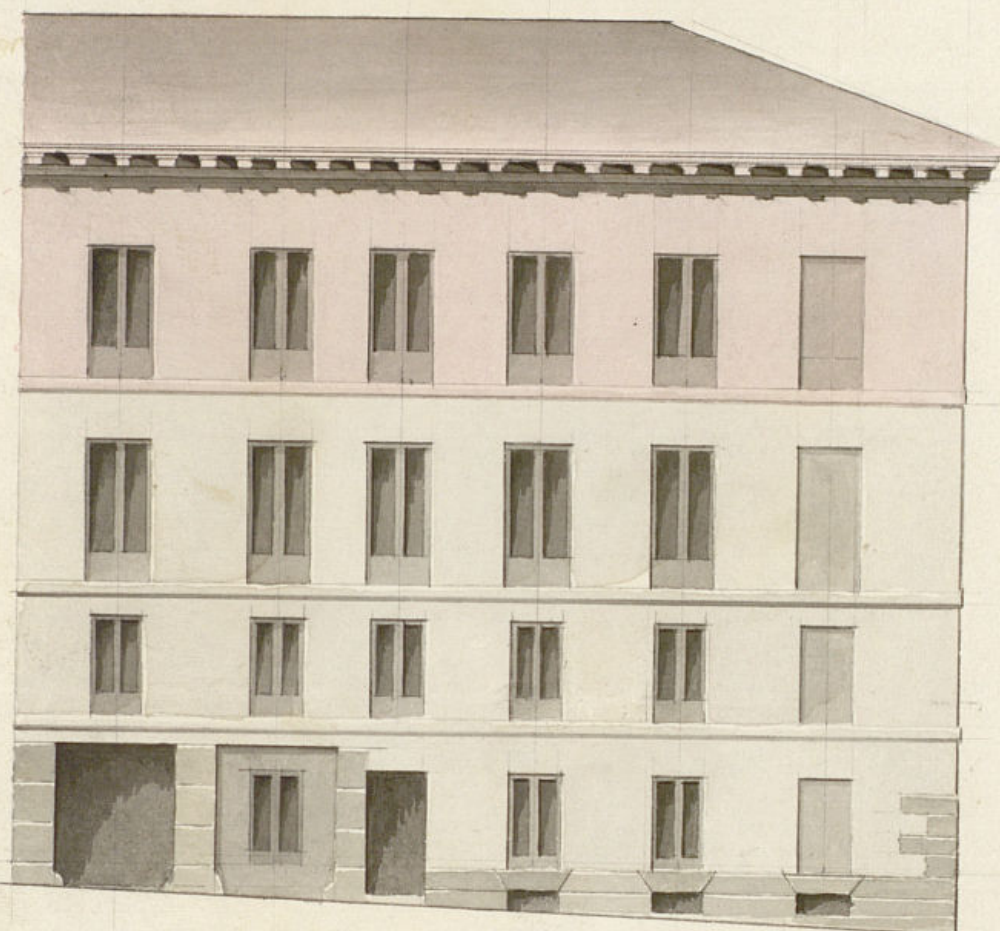

Fachada ala C.^{de} M. C.

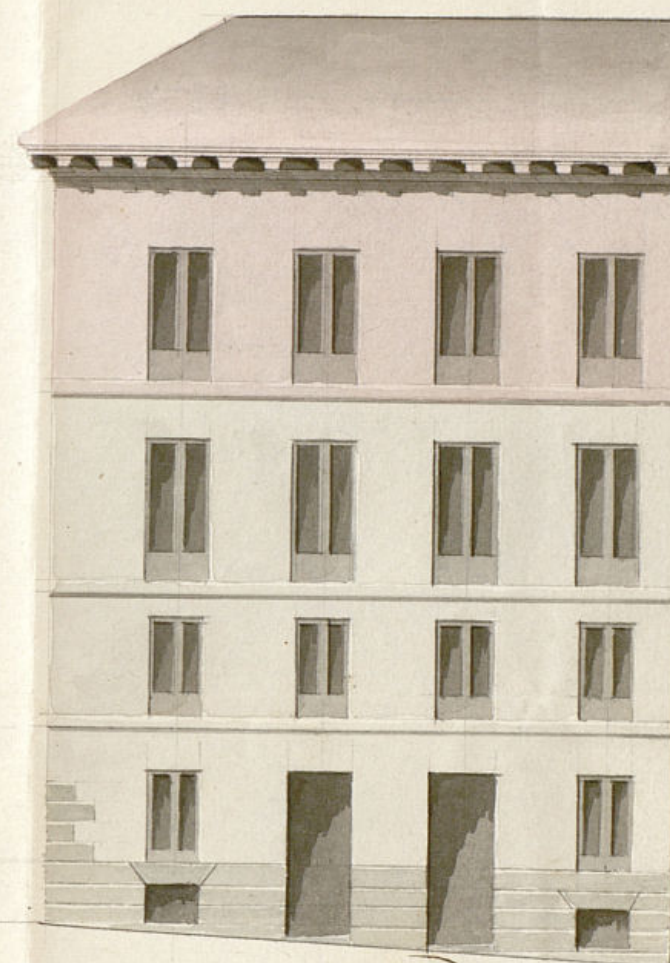

Madrid 23 Junio de 1846.
 Luis Lopez de Olhe
 Arquitecto
 Pios Card.



Nº 108

Excmo. Ayuntamiento de esta M. H. Villa.

Madrid 26 de Junio
de 1846.

D. Juan García Chico dueño de una casa
situada en la Calle de Maria Cristina esquina a la
Calle Ayuntamiento del Pórtal nº 20 nuevo y viejos 9, 10 y 11 de la
Parcela a la faja de man.ª 508 a R.C. respectivamente. expone: que sus de-
claraciones previas in-terven, atendida la solidez del edificio e informes
del arquitecto D. Luis López de Orbe, cuyo plano
es adjunto, levantar el piso 2.º y bardillas expresa-
das en el mismo, en cuyo mérito =

A R. E. Sup. q.º previos los informes que por bien
tuviere tomar, se sirva conceder al recurro.º la licen-
cia necesaria al efecto indicado; a cuya gracia vivi-
rá reconocido a R. E. Madrid 26 de Junio del 46.

Excmo. Cor.

J. García Chico
Senores //

N.º de la Comisión de Obras.

En cumplimiento del decreto de S. M. que antecede he reconocido las fachadas de la casa del esponente, resultando ser de fábrica de ladrillo con el correspondiente local de cantería, hallándose en buen estado de solidez y con la resistencia necesaria para sufrir el aumento de piso segundo, por lo que no encuentro reparo alguno en que el Excmo. Ayuntamiento se sirva conceder la licencia que se solicita, bajo la observancia del diseño presentado y dirección de dicho arquitecto: pero sin bardillas en la 1.ª planta, las que solo se usaron en la 2.ª y 3.ª, por la circunstancia de construir las fachadas de fábrica de ladrillo y mezcla de cal y arena con dos y medio pies de grueso hasta el asiento del alero, que será de madera descabrista, compuesta de soleron, canchillos con toradura corona superior moldura y canalón de plomo u hoja de lata con sus correspondientes vertideros, dispuestos de manera que no viciem sobre los faroles del alumbrado público. Los balcones tendrán de ancho lo mas uno y medio pies los del piso principal y uno los del segundo, dándoles 3 3/4 pies de altura y al intervalo de los balcones seis dedos, quedando recibidas las patillas en el grueso de la pared un pie y mas de otros separados del vivo de la luneta de las ventanas. Por último se rebocaran las fachadas decentemente pintando un buen sistema de construcción pintando de color claro las puertas de calle.

En la construcción de andamios tanto interiores como exteriores cuidará el Arquitecto director de la obra de que se hagan con la solidez y seguridad necesarias, encargando a los operarios procuren no cargarlos con demasiados materiales para evitar cualquier ocurrencia desagradable; dando frente luego que la fachada se halle coronada con el alero, para que practicado el oportuno reconocimiento resulte el cumplimiento de los acuerdos del Excmo. Ayuntamiento. Madrid 2 de Julio de 1846.

Juan Pedro Ayegui

Excmo. Sr.

La Comisión de Obras en vista de la instancia de D. Braulio García Chico solicitando permiso para la construcción de un tercer piso en la casa de su propiedad Calle de María Cristina n.º 20, con buelta a la del Rosal, y de conformidad con lo manifestado por el Arquitecto del Cuartel no halla reparo en q. V. E. acuerde expedir la referida licencia a calidad de observar en la ejecución de la obra las reglas y disposiciones consignadas en el reglamento. Proferor. Madrid 6.º de Julio de 1846.

Luzada

Alonso

Parde
Bradillo

Jiménez de Haro

Madrid 10 de Julio 1846.

En Ayuntamiento
Con la Comisión.

Cumplido

el acervo executorio de Srmo. Ayuntamiento
M. 1185.

Ac. into

Layman

D. Cipriano M. A. Clemente D.

Certifico: que por D. Fran.^{co} García
Arco Duero de la Casa C.^{ta} de M.^a Cristina
situada a las del Rosal n.^o 20^o nuevo, y
siga antiguos 9.^o 10 y 11.^o de la man.^a 50 E.
se expuso a dho. Excmo. Ayto. en inst.^a de
24.^a de Junio último, q.^{ue} atendida la solidez
del edificio ~~se informó al Ayto. de San~~
~~Lorenzo de la Mancha~~, deseaba levantar el piso 2.^o
y boardillas, segun se expresaba en el plano
q.^{ue} acompañaba I suplicando q.^{ue} R.E. se re-
viere concederle la licencia necesaria.

Pasada Oña. inst.^a por disposición de
S. E. á la Com.^a de Obra previo infor-
me del Argto del Cuartel, lo evacua-
ron respectivamente en los terminos q
siguen sigtes. Aquí.

Hecho presente a' el termino. Agosto en re-
sion de 10. de el actual, acordo' confor-
marse con lo ptopto por dha. Com.
y p.^a q. conase con la presente que
firmo en Madrid a' 17 de Julio de 1846.

Vin d'or.

[Faint, mirrored handwritten text, likely bleed-through from the reverse side of the page. The text is illegible due to fading and orientation.]

