

4-47-99.

Ayunt.^o Cont.^l de Madrid.

1846.

Policia Urbana.

Casa.

D. Miguel Antonio de Aguirrezabala
en concepto de Apod.^o genl. de D.^a Maria
Dolores Zabala esposa y Administradora
de los bienes de D. Manuel Ignacio
de Alana, dueño de la Casa Calle
de los Remedios hoy Plaz.^a del Progre-
so n.^o 18 m.^a 158 solicitando permiso
p.^a su reedificación —

Tirso de Arline, 19?

N.º A.



N.º A.

Madrid 18 de
Junio de 1846 Miguel Antonio de Aguirreabala como apoderado y tal
Por acuerdo de en esta corte de la Señora de Maria Dolores Zabala
Como Jefe y administrador de los bienes de D.º Manuel
Pardo de la Iglesya y administrador de los bienes de D.º Manuel
Pardo de la Iglesya y administrador de los bienes de D.º Manuel
Pardo de la Iglesya y administrador de los bienes de D.º Manuel

de la casa calle de los Remedios hoy Plazuela del
Progreso numero 18 antiguo 6 moderno manra
na 188 a V. E. haue presente. Que desand con
truir dicha casa de nueva planta segun el dis
ño que presenta sup la direccion del Arquitecto
de la villa D.º Jidoro Alanos

A V. E. Suplico se digne mandad
se tiren las cuerdas, favor que espera de la
justificacion de V. E. y vivira' reconocido. Madrid 16
de junio de 1846. Miguel Antonio de
Aguirreabala

Madrid 19 de junio de 1846
Comision de obra

Pase al Sr. Jefe Alcalde del Distrito p.º q. en union
del Sr. Regid. ind.º de esta Comision D.º Ramon Pardo, del
Ayto del Cuartel, y el del intergrado se proceda al auto
de la tira de cuerda, teniendo presente el plano
del sitio q. se espere cuya alimacion gual. se halla
aprobada, y enformandose del resultado por dho.
Profesor.

El Alcalde Corregidor
Penaflores
Senores

Madrid 29 de Julio del 1846.

Para la tira de cuerdas recordada por S. E. se señala el día treinta de los corrientes y hora de las siete y media de la mañana, pasen las ordenes conducentes al Sr. Regidor, Arquitecto del Puerto e interior.

H. E. de A. E.

Acopulco

Nota. Pasadas las comunicaciones hoy veinte y siete de los corrientes =

de la Comision de obras.

En cumplimiento del acuerdo de V. S. E. he fijado la alineacion que corresponde ala casa numero seis plaza del progreso, con arreglo ala general aprobada para dicha plaza, Resultando: que la fachada se establezca sobre la recta tirada de la medianera de la casa n.º 10. a un punto en el angulo de la manzana 157. producido por la prolongacion de la fachada n.º 3. calle de la Magdalena; y en este caso se sume la nueva linea por la medianera del n.º 3. con pie y dos dedos, y por la de el numero 4. medio pie, de forma que entre 37 3/4 que tiene de longitud dicha fachada, deja a favor del transito publico treinta pies cuadrados y once dedos y sus abas, que

al precio de 30. rs. pie, baten la cantidad de noventa y cinco pies y 21. mas, la misma que debia haberse el Excmo Ayuntamiento al dueño de esta casa.

En cuanto ala altura y puesto que el sitio de que se trata es de 40. pies de ancho, no exceda de 64. a setenta pies de elevacion total, no siendo menor la de el piso bajo de 14. pies. Es cuanto puedo manifestar a V. S. E. sobre el particular. Madrid 1.º de julio de 1846.

Jose Sanchez Pardo

Madrid 2 de Julio del 1846.

Para el Sr. Alcaide de los efectos correspondientes.

H. E. de A. E.

Acopulco

Mad. C. de Julio del 1846

Para la Comision de obras para los efectos correspondientes.

Lappon

Acopulco

Madrid 22 de Julio del 1846.

En Comision de obras -

Conforme con el detalle de alineacion

donde se expresa en el precepto infor-
me del Arquitecto del Cuartel

Lucas de
Pardo
y
Alcalá

Simón de Haza
Alonso
Pardo

Fachada de la Casa Num.^o 6 Manz.^a 58
Plazuela del Progreso

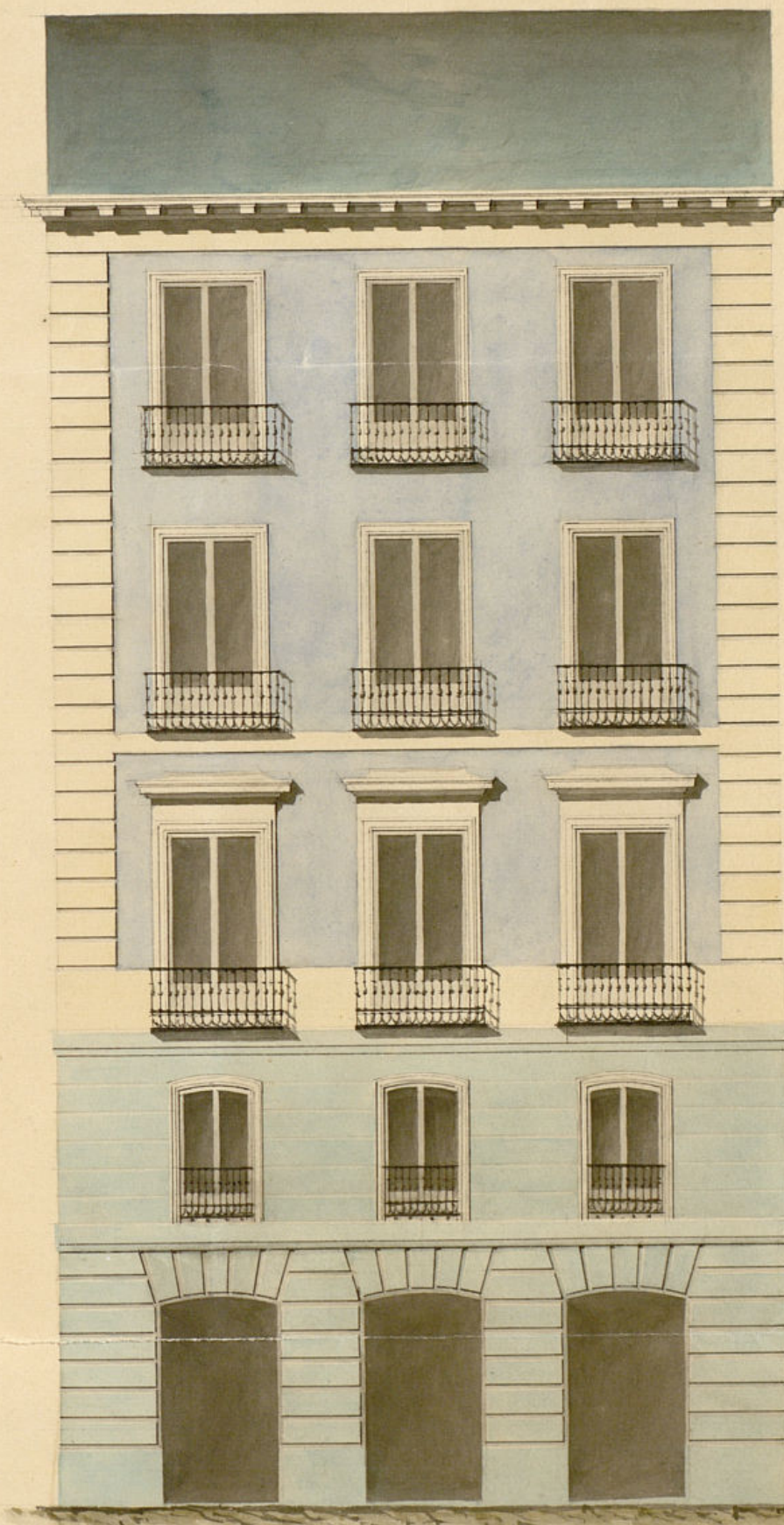

Escala de

pies castellanos.

Madrid 16 de Junio de 1846.

Isidoro Alvarado

iento de Madrid



Señor Teniente Jefe del distrito de la Audencia

Miguel Antonio de Aguirreabala, apoderado de
la Sra. D.ª Maria Dolores Zabala, adminis-
tradora judicial de los bienes de dicho Sefior
D. Manuel J.ª Albano por incapacidad
mental con la sumision debida a V.ª ha
se hallan los ce presentes, fue desamando construi de nueva
anteceder infor- planta la casa n.º 18 ant.º C. modcano
mando e pre- de la manzana 188 plaza del Congreso, bap.
viamente por el Arquitecto la Direccion del Arquitecto D.º Isidoro Lla-
del franel. nos se tiraron las cuerdas luminarias y
el Alcade me.º dia 30 de junio ultimo, y para dar princi-
pio al deambro, y reedificar la casa confor-
me a la delincaion marcada, presentada
el dia de la fachada, firmada de D.º
Arquitecto Director Llamas, y

A. V.ª. Suplica se digne con-
ceder la licencia correspondiente, de cuyo
favor que espera de la justificacion de V.ª
vivina se convence. Madrid 1.º Agosto 1846.

Miguel Antonio de
Aguirreabala

Señor de la Com.ª de obras

Ayuntamiento de Madrid

en cumplimiento del anterior acuerdo de V.ª

Examinado con la debida detencion, el diseño de la fachada que presenta D. Miguel — Antonio de Alquiéza bala, para la cons — trucción de la correspondiente ala casa n.º 6. muy sita en la Plazuela del Progreso, y en su consecuencia debe manifestarse: que en un tanto dicho diseño arreglado a los principios del arte, y por consiguiente tales de una buena decoracion, por lo que soy de dictamen: que debe concederse la licencia necesaria, a la talidad de que se obtiene en la construcción el diseño presentado y con las precisas circunstancias, de que los cimientos han de construirse de piedra de canchales con mezcla de cal y arena, sobre trueno firme, dandoles cuatro pies de grueso hasta medio pie mas bajo que el nivel del piso de la calle, en donde se elevan a medio pie de cada lado, se levantará el Local de cantina de tres pies de altura lo menos, con su tirón correspondiente, rematando dos hiladas de cubiertas en el punto mas elevado de la Calle, continuando a nivel hasta el mas bajo, sin que falte en esto en ningun punto de la fachada. Sobre el referido Local y con el mismo grueso de tres pies, seguirá de fabrica de ladrillo y mortero de cal y arena, el cuerpo bajo hasta la imposta del piso principal, y de la misma fabrica en todas sus alturas, siendo los arcos de puertas y ventanas del propio material sin entramado alguno ni huecos de madera, rematando en un cuarte de pie por

lo interior de cada piso de los siguientes, de forma que resulte el ultimo de dos y cuarto de grueso para el asiento del alero, que será de madera descubierta compuesto de soleron, canchillo en torcadura, y corona superior maldada con su canalón correspondiente, del cual deben partir las bajadas de barro o plomo que cubiertas en el grueso de la fachada dirijan las aguas pluviales al alcantarilla. Los balcones tendrán de buel tomas uno y medio pies los de el piso principal, uno los de el segundo, y medio los de el tercero, dandoles de altura tres y tres cuartos pies, y al intervalo de los balcones sin dedos, quedando recibidas las patillas en el grueso de la pared, un pie y mas de otro separadas del bicho de la luz de las ventanas. En las puertas no habrá batiente ni peldano alguno que salga del filo exterior de la fachada para que no impidan el tránsito publico, debiendo abrir aquellas al interior de la posesion. Y por ultimo se rebocará la fachada decentemente con arreglo a un buen ornato de construcción, colocando el numero correspondiente sobre la puerta del portal: pero como el Excmo Ayuntamiento se halla esclavamente encargado de la Policia, buen aspecto de los edificios y de la seguridad publica, podrá cuando guste el Sr. Alcalde Constitucional o Sr. Teniente de Alcalde del distrito, mandar que reconozca e informe sobre el estado de la obra, sin embargo que el dueño de ella

Guillermo Sánchez Pascual

La Comisión de Obras presenta a la deli-
beración de V.E. debidamente instruido el expe-
diente promovido a inst.^a del dueño de la ca-
sa calle de los Remedios hoy Planeta del
Progreso n.º 6. en solicitud de licencia p.^a la
nueva edificación, proponiendo portanto re mi-
va V.E. conceder el referido permiso a calidad de
observar con toda exactitud así la alineación
marcada como las demás reglas y disposi-
c.^{es} el orn. de ejecución consignadas en el inf.
del Argto. del Cuartel. Madrid 10 de Agto. de 1866.

Financiere H. P. Throner

Madrid 11 de Aug^{to}. de 1846.

En Agent. Const.

Con la Comision, previa la apro-
vacⁿ del Excmo. Br. Gefe Politico,

[Signature]

Apruebo el anterior acuerdo del
Com. Ayuntamiento y devuélvase
el expediente para que se sirva digno-
nar su ejecución =



Simon & May

Madrid 21 de Agosto de 1846.

In August. 1801.

S. E. quedó enterado y se lleve á
efecto la expedición de la licencia.



D. Cipriano M.^a Clemente L.

Certifico: que por D. Miguel Antonio de Aguirreabala en concepto de apod.^o grat. de D.^a M.^a Dolores Zabala Esposa y Administradora de los bienes de D. Manuel Ignacio de Alama, dueño de la casa C.^a de los Remedios hoy Plan^a del Progreso núm.^o 18. m.^a 158, se hizo presente a D.^o Camo. Arg.^o en int.^a de 16.^a de Junio último, que deseando conmutar de nueva planta, suplicaba q.^a S.^a E. se sirviese ordenar lo conveniente p.^a q.^a se le marcara la alineación.

Parada dha. int.^a por disposición del S.^a E. a la Comisión de Obra, lo hizo esta al Sr. D.^o Mateo del Distrito p.^a q.^a en unión de uno de los Sres. Regid.^{es} ind.^{os} de la misma, Arquib.^o del Cuartel y el del interesado se procediere al auto de la tira de cuerda teniendo presente el plano del sitio q.^a se expresa cuya alineación se hallaba aprobada, y a su dho. se dirigió a la Com.^o el sig.^o inf.^o

Aquí.

Conforme la Comisión con el preced.^o inf.^o y presentado el plano de fachada formado por D. Vidoro Planos, se remitió a inf.^o del Arg.^o del Cuartel, quien lo vacuó en la forma q.^a sigue.

Aquí.

La Comisión en su vista remitió

el exped. a la resolución del Excmo.
Ayto. emitiendo su parecer q. dice así.
Aquí.

Hecho presente a S. E. en sesión de 11.
del actual acuerdo conformarse con lo
propuesto por la Com.^a, cuyo acuerdo obta-
no la aprobación del Excmo. Sr. Jefe Polí-
tico en 11. del mismo, de q. se enteró el
Ayto. en sesión del día 11. acordando se
lleve a efecto la expedición de la licen-
cia; y a su vez. hoy la presente que
firmo en Madrid a 11. de Mayo de
1846.

En 2001-

