

4 - 48 - 10.

Ayunt.<sup>o</sup> Court.<sup>l</sup> de Madrid.

1846.

Policia Urbana.

Casa

D. Antonio Dorronoro dueño  
de la casa C.<sup>l</sup> de S. Marcos n.<sup>o</sup> 20 m.<sup>o</sup> 38.  
solicitando permiso p.<sup>a</sup> construir un pío  
2.<sup>o</sup> en la misma.



*[Faint, illegible handwritten text on the left page, possibly bleed-through from the reverse side.]*

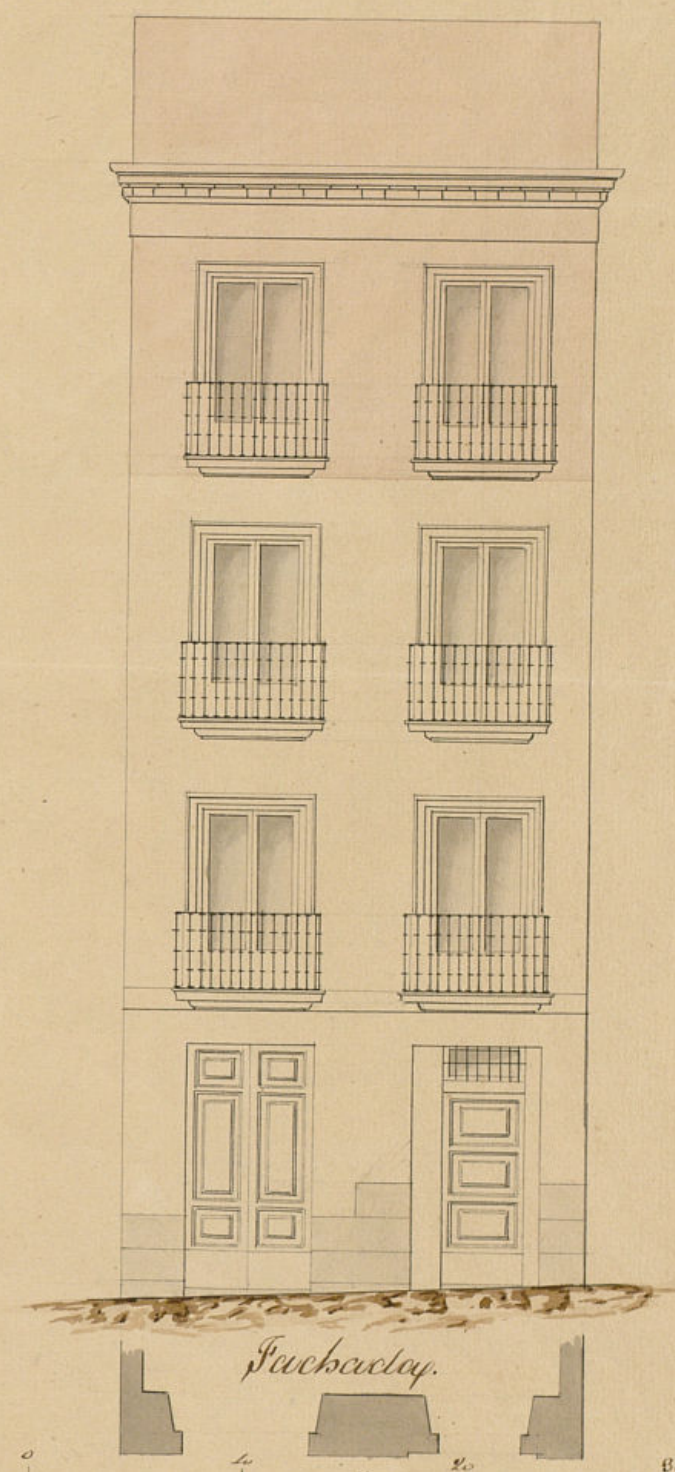

Escala de 10 5 0 10 20 30 40 Pas Castellana

Calle de S.<sup>a</sup> Marcos N<sup>o</sup> 20 nuevo y N<sup>o</sup> 19.º Manz.<sup>a</sup> 305.

Madrid 22 de Mayo de 1846.  
 José M.<sup>a</sup> Suñer  
*[Signature]*



R.D.



Exmo Sr.

D.<sup>n</sup> Antonio Dorronsoro, dueño de la Casa Calle de S.<sup>n</sup> Marcos número 20 nuevo y número 9 antiguo de la manz.<sup>a</sup> 305 a V. E. hace presente. Que hallándose edificada la parte exterior a solo piso segundo y teniendo la parte interior antigua y en mal estado ha resuelto reedificarla, y elevar un piso tercero por la parte interior y exterior que se halla en buen estado inclusa la fachada con la cantería y demás masonry por lo que A. V. E. Suplica se sirva acordar la licencia masonry para levantar un piso tercero sobre el segundo que ahora tiene a que el plano que acompaña, marcada con tinta roja de la parte de piso tercero que se quiere construir, y firmado por el Arquitecto D.<sup>n</sup> José M.<sup>e</sup> Guallart y Sanchez que ha de dirigir la obra; previos los informes y demás que V. E. estime masonry. Madrid 22 de Mayo de 1846.

Madrid 22 de Mayo de 1846.

Por acuerdo del Excmo Ayuntamiento

Pase a la Com. de Obras, pre-

vio informe Del Arquitecto del Canal

El Alcalde Concejidor

Penafiel

[Signature]

Senores



de la Comision de Obras.

Habiendo reconocido la fachada de la casa propia del exponente, resultó ser de fabrica de ladrillo, con las hieladas correspondientes de cantería y hallarse en buen estado de solidez p.<sup>ta</sup> sufrir el aumento de peso tercero, por lo cual no halla inconveniente en que el Excmo. Ayuntamiento se sirva conceder la licencia que este interesado solicita, bajo la observancia del diseño que se presenta, firmado por el Arquitecto D. Joa. Maria Gualbert y Sanchez; pero con la circunstancia de no hacerse boardillas vidieras en la primera crujía, debiendo estas colocarse en las interiores, desde la primera travesía, dándole 9 pies lo menor de altura; la parte de fachada del piso que se aumenta será de fab.<sup>ca</sup> de ladrillo con mortero de cal y arena de 2 $\frac{1}{2}$  pies de grueso, siendo los arcos de las ventanas del propio material hasta el asiento del alero que será de madera descubierta, compuesto de solera, canchillos, contocadura, corona superior moldada y canalón de plomo u' oja de lata, con un correspondiente vertedero, dispuestos de manera que no viertan sobre los faroles del alumbrado p.<sup>ub.</sup>; dando parte luego que esté sentada el alero para practicar el oportuno reconocimiento. El vuelo de balcones será, lo mas, de un pie dándole 3 $\frac{3}{4}$  pies de altura y al intervalo de los balaustres seis dedos, quedando recibidas las patillas en el grueso de la pared un pie y mas de otro separadas del vivo de la luz de las ventanas. Por último se rebocará la fachada decentem.<sup>te</sup> imitando un buen sistema de construcción pintando de color claro las puertas de calle. En la construcción de andamios, tanto interiores como exteriores, cuidará el Arquitecto director de la Obra que se hagan con la solidez y holgura necesaria para evitar cualquier ocurrencia desagradable. Madrid 26 de Mayo de 1846.

Juan Pedro Ayegui

Ayuntamiento de Ma

Rfo 32

Excmo. Sr.

Madrid 22 de Mayo 1846.  
Instig.<sup>to</sup> Cons.  
Como se propone.

La Comision de Obras no halla reparo en q.<sup>ta</sup> p.<sup>ta</sup> accediendo a lo solicitado por D. Antonio Dorrado dueño de la casa C.<sup>da</sup> de S.<sup>ta</sup> Marcos n.<sup>o</sup> 20.<sup>o</sup> m.<sup>ca</sup> 50.<sup>o</sup> y de

Cumplase el acuerdo ejemplar por el Arquitecto del Cuartel se sirva conceder el permiso que ha solicitado p.<sup>ta</sup> la construcc.<sup>on</sup> de un tercer piso a calidad

Permitida de observan en su ejecución las reglas y disposiciones consignadas por dho. Profesor, librándose la oportuna certificación.

May



Madrid 28. de Mayo de 1846.

Presilla  
Jimenez de Haro  
Alonso  
Pardo  
Gaya

D. Cipriano M.<sup>a</sup> Umenen L.

Certifico: que por D. Antonio Dorronoro en  
~~nombre de~~ <sup>Mecho</sup> de la casa C.<sup>a</sup> de S. Marco  
num.<sup>o</sup> 20<sup>a</sup> m.<sup>o</sup> 30<sup>a</sup> se hizo presente a dho. Excmo.  
Ayto. en virt.<sup>a</sup> de 22. de Mayo ult.<sup>o</sup> q. hallan  
dora dta. casa ~~reconstruida~~ <sup>reconstruida</sup> la parte exterior con  
dta. casa ~~reconstruida~~ <sup>reconstruida</sup> p.<sup>o</sup> 2.<sup>o</sup> y teniendo la parte interior an  
tigua y en mal estado habia resuelto elevar  
un p.<sup>o</sup> 3.<sup>o</sup> p.<sup>o</sup> 2.<sup>o</sup> q. la fachada se hallaba  
~~consolidada~~ <sup>consolidada</sup> y la canteeria correspond.<sup>te</sup>, su  
plicando que S. E. se sirviese conceder la  
correspond.<sup>te</sup> licencia, a cuyo efecto acompaña  
ba el plano en que se marcaba la ~~traza~~ <sup>traza</sup>  
resada la parte ~~de nueva construcción~~ <sup>de nueva construcción</sup> ~~reconstruida~~ <sup>reconstruida</sup> fir  
mado por el Arqu.<sup>t</sup> D. José M.<sup>a</sup> Cuallada  
y Sanchez.

Pasada dta. virt.<sup>a</sup> por disposición de S. E.,  
a la Comisión del Br.<sup>a</sup> previo inf.<sup>o</sup> del Ar  
quitecto del Cuartel, los evacuaron respec  
tivamente en la forma siguiente.

Aquí.

Hecho presente a S. E. en sesión de 29. de  
Mayo último, acordó conformarse con lo  
prop.<sup>to</sup> por la Comisión; y p.<sup>o</sup> q. conste  
doy la presente q. firmo en Madrid a 8  
de Junio de 1846.

Sin dñor.



[illegible]



