

4 - 48 - 123.

Ayuntamiento de Madrid.

1847.

Plaza Urbana.

Casa

D. José Sainz de la Lanza p<sup>o</sup>  
diendo permiso p<sup>a</sup> levantar un 2.<sup>o</sup>  
piso en la casa Mar.<sup>a</sup> de la Cruz Verde  
esquina a la C.<sup>a</sup> del Potho n.<sup>o</sup> 2 m.<sup>a</sup> 186.



11-11-11  
D. Juan José de la Cruz

11-11-11

D. Juan José de la Cruz

11-11-11

D. Juan José de la Cruz  
D. Juan José de la Cruz  
D. Juan José de la Cruz  
D. Juan José de la Cruz  
D. Juan José de la Cruz

D. Juan José de la Cruz



Aumento que trata ejecutarse en las fachadas de la casa Plazuela de la Cruz verde esquina a la calle del Sollo num.º 2 nuevo manz.º 136.  
propia del Sr. D. José Sainz de la Lastra

Fachada a la Plazuela de la Cruz Verde

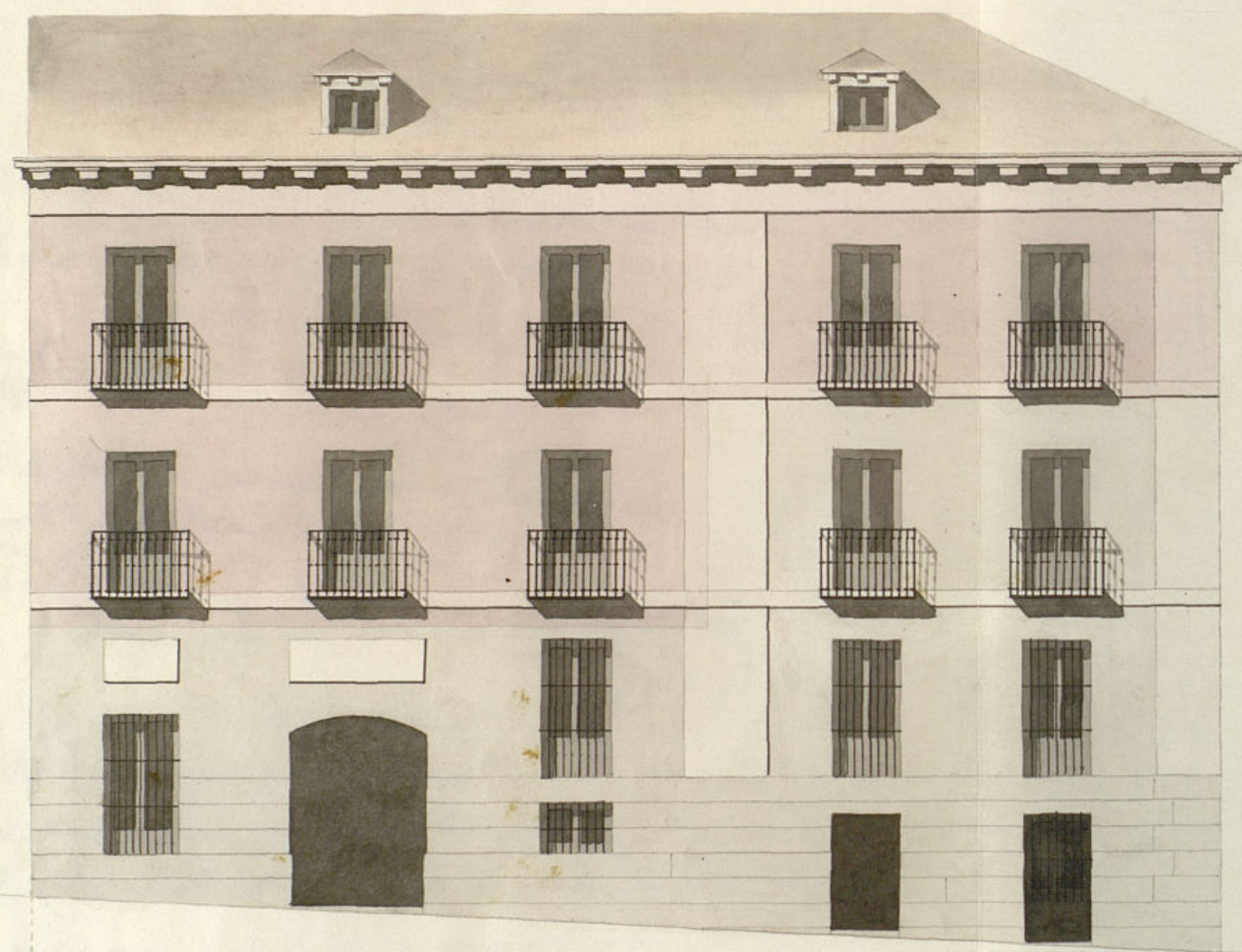

Fachada por la calle del Sollo.

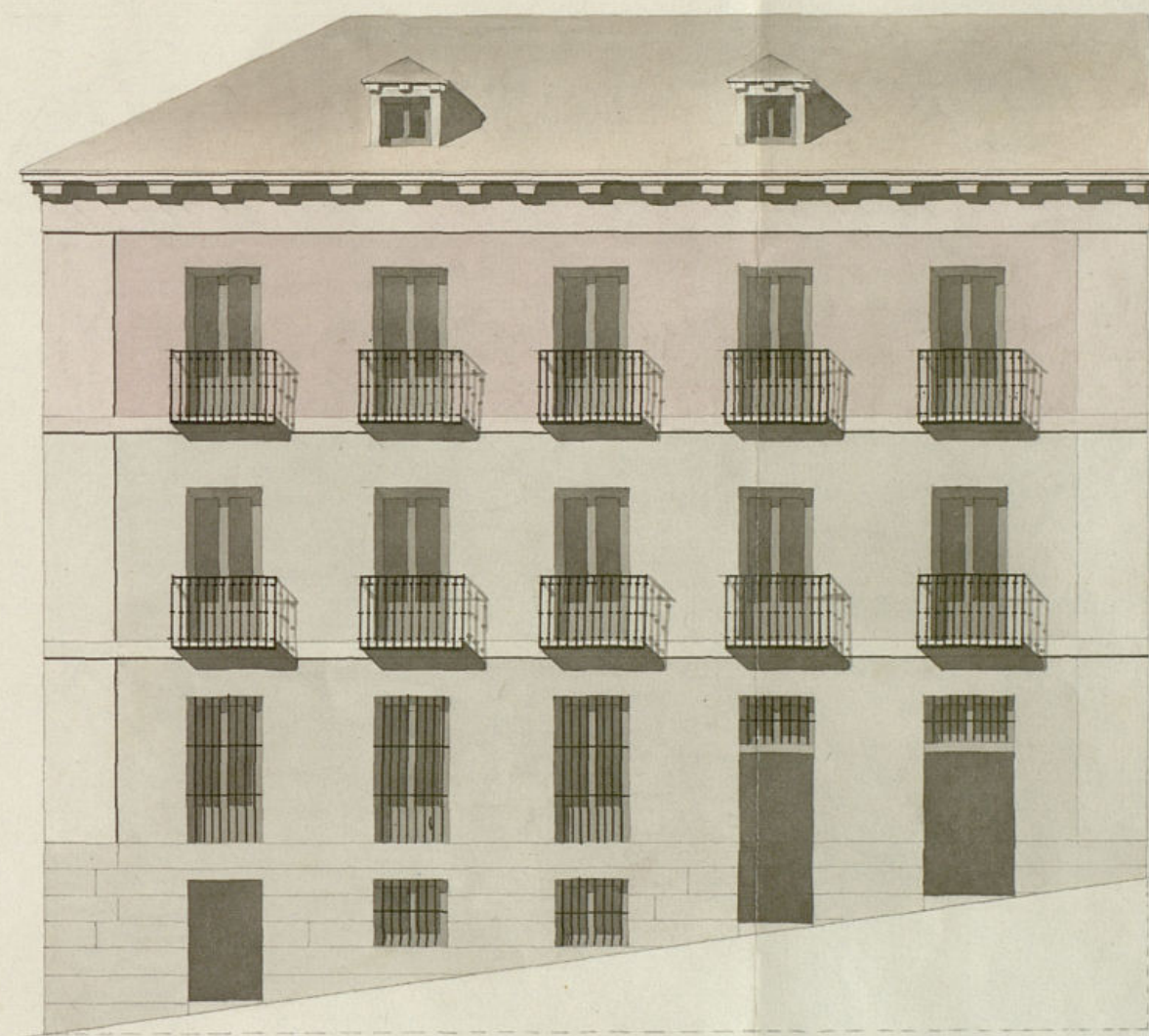

Escala de 10 20 30 40 50 60 70 80 90 100 Castellano.

Madrid 9 de Junio de 1847.  
Juan Castellano



17 de Julio de 1847

20 de Julio de 1847



Exmo Ayuntamiento Constitucional de Madrid

D. José Guzmán de la Lanza, dueño de la casa sita en esta Corte, Plaza de la Cruz Verde esq. a la calle del Pollo núm. 2 número m. 186 a V. E. hace presente que deseando edificar sobre la parte ya construida de otra casa el piso 2.º en la extensión de ambas fachadas según el plano que adjunto acompaño a V. E. Suplica se sirva concederle la competente licencia a fin de proceder a ejecutar la mencionada obra previo los indispensables informes, cuya obra será ejecutada bajo dirección de arquitecto aprobado por acuerdo gral. bado. Dios que a V. E. muchos años. Madrid del tenor. Agosto 10 de junio de 1847.

Pare a la Com. de Obras previo informe del Arqto del Cuartel.

José Guzmán de la Lanza

Madrid 10 de Junio de 1847.

Por acuerdo gral. bado. Dios que a V. E. muchos años. Madrid del tenor. Agosto 10 de junio de 1847.

Exmo. Señor

En cumplimiento del anterior acuerdo de V. E. he reconocido la casa sita en esta Corte Plaza de la Cruz Verde con buelta a la calle del Pollo n.º 2 número, la cual es de moderna construcción y se halla en completo estado de solidez, teniendo sus fachadas el correspondiente local de sillería con la altura y grueso de ordenanza, en cuyo concepto no hallo inconveniente que se eleve sobre ellas el nuevo cuerpo que se intenta construir, con tal de que se observe en la edificación el diseño presentado mediante a que esta hecho según las reglas del



arte y con arreglo a' los acuerdos de V. E. que obran  
en el particular; debiendo construirse las fachadas de bu-  
na fabrica de ladrillo, siendo los arcos de puer-  
tas y ventanas del mismo material sin entramado  
alguno ni humbrales de madera, coronandolas con alero de ma-  
dera descubierta, compuesto de soleron, canchiller con tocadura y  
corona superior moldada, con su canalon correspondiente, del cual  
deben partir las bajadas de barro o' plomo que embebidas en el  
grueso de las fachadas dirijan las aguas pluviales a' la alcanta-  
rilla. Los balcones tendran de vuelo lo mas uno y medio pie  
los del pieo pral, y uno los del segundo, dandoles de altura tres  
y tres cuartos pie, y al interbalo de los balcones seis dedos, que  
dando recibidas las patillas en el grueso de la pared un pie y  
mas de otro separadas del vito de la luz de las ventanas. Y p.  
ultimo se rebocaran las fachadas decentemente con arreglo a'  
un buen orden de construccion; pero como V. E. ~~se~~  
se halla exclusivamente encargado de la policia, buen aspecto de  
los edificios y de la seguridad publica, podra cuando guste el  
Camo Sr. Alcalde Corregidor o' Sr. Teniente de Alcalde Cons-  
titucional del distrito mandar que reconozca su informe sobre  
el estado de la obra, sin embargo que el dueño de ella debiera dar  
aviso luego que este sentado el alero para practicar el oportuno  
reconocimiento, y que conste por el haberse ejecutado cuanto V. E.  
tiene resuelto sobre el particular. En la construccion de andamios tan-  
to interiores como exteriores, cuidara' el arquitecto bajo su res-  
ponsabilidad se construyan segun arte con la idea de precaver  
la ocurrencia de una desgracia. E' cuanto puedo manifestar  
a' V. E. sobre el particular. Madrid 19 de Junio de 1847.

Francisco Sanchez Penabaz

Ayuntamiento de

Corno. Sr.

La Comision de Obras no ha  
Mao. 28 de Junio  
del 47.  
En Ayuntamiento.  
Constituc.  
Como se propone de la Casa Plazuela de la  
por la Comision Cruz Verde esquina a' la del  
Hollo, a' calidad de observar  
Mad. 1.º de Julio de 1847.  
Conforme con el  
acuerdo del Ayuntamiento.  
Las reglas propuestas por  
el Arquitecto del Cuartel, y de  
suprimir la construccion  
de boardillas en la primera  
erugia a' la calle, si bien po-  
dra verificarse en las inte-  
riones, sin q. su altura me-  
nos baje de nueve pie.



de luz, librandonse la oportu-  
nidad Certificacion a los fi-  
nes consiguiendose. Madrid  
21 de junio de 1847

Quirado y Carballo  
S. S.

Almirez y Alar  
S. S.

Caia Perez  
S.



D. Cipriano M.<sup>a</sup> Clementin L.

Certifico: q. por D. José Sanjurjo de la Lanza  
Dueño de la casa Plazuela de la Cruz Verde en-  
guina a la C.<sup>a</sup> del Pto de S. m.<sup>a</sup> 186., se hizo pre-  
sente a S. E. Excmo. Ayto. en sesión de día de Junio  
ult.<sup>o</sup>, deseaba edificar <sup>un segundo piso</sup> ~~en la parte ya construida~~  
~~de esta casa, pero S. E.~~ en la extensión de ambas  
fachadas, segun <sup>aparecia</sup> ~~la manifestada~~ de plans q.  
acompañaba firmado por D. Frant. Castellano  
<sup>suplicando</sup> ~~suplicando~~ q. S. E. se sirviera concederle la ~~con-~~  
~~gratua~~ <sup>gratua</sup> licencia -

Parada S. E. en sesión por disposición de S. E. a la  
Comisión de Obra previo inf. del Ayto. del  
Cuartel, los evacuaron respectivamente en los ter-  
minos siguientes -

Aquí los dos inf.

Dado cuenta al Excmo. Ayto. en sesión del  
28. de Junio ultimo acordó conformarse con  
lo prop. por la Comisión. Y p.<sup>a</sup> q. conve-  
nga la presente q. firmo en Madrid a 8.<sup>a</sup>  
de Julio de 1847.

Vn dros -



