

4-48-126.

Ayunt.^o Const.^l de Madrid.

1847.

Policia Urbana.

Casa.

D. Antonio Rubio solicitando li-
cencia p.^a edificar en el 4.^o solar de
los cuatro en q.^e se ha dividido el sitio
q.^e ocupaba el Ex-convento de los Angeles.



L. L. 3. f. 190.

20 exp.^{ta}

Fachada de la Casa Plazuela de S.^{to} Domingo n.^o manzana 404

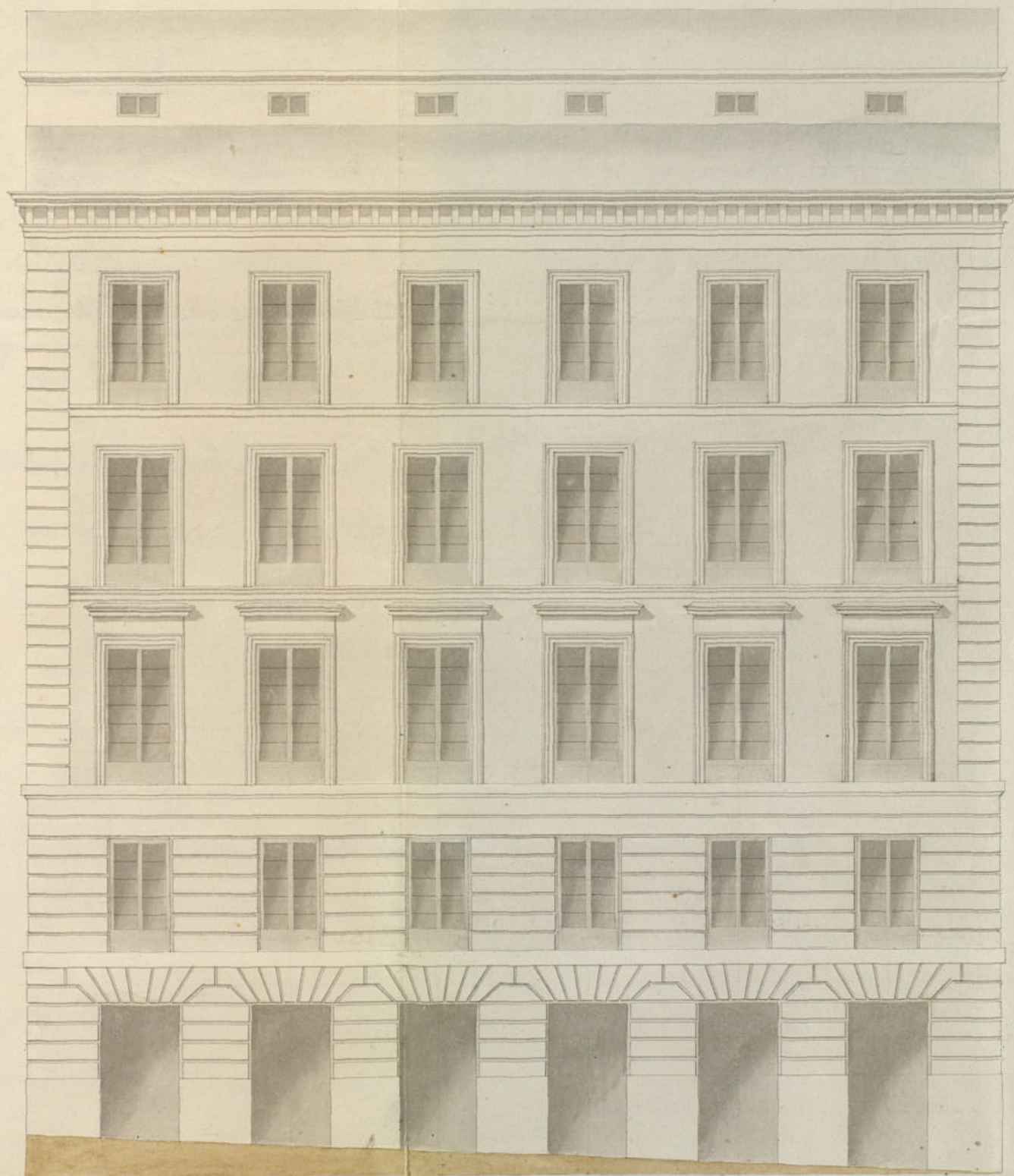

Escala de 10 5 0 10 20 30 40 50 60 pies Castellanos

Ayuntamiento de Madrid

*Madrid 1. de Enero de 1847.
Felipe Gonzalez Lombardo*

B. 13

p. 11

1847



Madrid 2 de Enero de
1846.

Por acuerdo del Excmo
Ayuntamiento.

Pase a la Comon.
de Obras.

D. M. Antonio Rubio y Moreno
vecino de esta Corte y dueño del 4.º
solar de los Cuatro en que ha sido divi-
dido el espacio que ocupaba el ex-con-
vento de los Angeles; y teniendo que
edificarla.

El V. E. Sup.ª se digne darle la competente li-
cencia para lo que acompaña el plano
de su fachada, y mandar se marque
la altura de la nueva acera para la
referencia de la Sillería de Sta. Casa
Dios guarde a V. E. m.ª al.
Madrid 2 de Enero de 1847.

Antonio Rubio y Moreno

Comon. de Obras.
Pase al Sr. Jefe de
de Alde del distrito
para que acordado del Sr.
Regido individuo de
la misma D. Ramon Mes-
soren Romano, Arg.º del
Cuartel y el de este int.º
se proceda a verificar
el alto de la línea de
cuerdas, informando
del resultado por D.º
Arquitecto.

Al Alcalde Corregidor
Permanencia

11. de la Comision de obras

En cumplimiento del decreto que ante-
cede se parado a marcar sobre el
terreno la alineacion que conviene
observar en la nueva fachada que
este interesado trata de construir, y
en su consecuencia debo manifestar
que debiera establecerse en línea re-
ta de los 69 pies que tiene de exten-
sion en recta prolongacion de la
calle de la casa medianera propia de D. Angel Pereda
acompañando el plano de fachada firmado por el Arg.º

D. Felipe Loureiro Lombardo Director de la obra, no halló
reparo en que el Ayuntamiento se lea conceda
la licencia que solicita; pero en la circunstancia
de que los cimientos han de construirse sobre terreno firme
con piedra pedregal y mureta de tal y arena, dando
los cuatro pies de grueso hasta medio pie más bajo que
el curar del piso de la calle, donde retallándose medio pie
de cada lado, se sentará el zócalo de la entera de tres
lo menos de alto y tres de grueso, resultando dos li-
das descubiertas en el punto más elevado de la Calle,
continuando estas a nivel hasta el más bajo, sin que
faltan en ningún punto de la fachada. Sobre el zócalo
viro zócalo y con el mismo grueso seguirá de fábrica
de ladrillo y mureta de tal y arena el cuerpo bajo hasta
la imposta del piso principal y de la misma fábrica en
todas sus alturas, siendo los arcos de puertas y ventanas
del propio material sin entramado alguno en umbra-
les de madera, retallándose por lo interiores de cada piso
lo necesario para que resulte el altillo con dos pies
y medio para el asiento del alero que será de madera
descubierta, compuesto de solera, canchillos con tabaquera
cubierta superior movida cubierta de plomo, formando
por la parte interior una canal general para que reco-
jidas en ella las aguas llovizas, se introduzcan
en las bajadas de plomo embecidas en el muro de
fachada, las que desaguarán a la Calle por encima
de la acera. Los balcones tendrán de espesor uno
pie y medio los del piso principal y uno los de los restantes,

dandoles 7 1/2 p. de altura y al intervalo de los balcones
seis dedos, quedando recibidas las patillas en el grueso de la
pared un pie y más de otro separadas del vivo de la
de las ventanas. En las puertas no habrá batiente ni pedáneo
alguno que sobresalga del filo de fachada, para que no im-
pedan el tránsito público. En la acera se sentarán losas de
piedra berroqueña de medio pie de grueso y tres de salida,
sentadas con mortero de tal, bajo de una varanta y ceñidas
al empedrado de la Calle, sin que puedan abrirse lumbrer-
as orientales a los balcones, debiendo estar estas entre
las mochetas de las puertas y por último se roborará
la fachada decentemente imitando un buen sistema de
construcción, con tintas análogas al mismo, pintando
de color claro las puertas de Calle. Habiendo el Ayuntamiento
encargado de la policía, buen experto de los
edificios y de la seguridad pública, podrá cuando guste
el Sr. D. Albalade Correg.º o Don Benito encargado del dis-
trito mandar que reconozca e informe acerca del estado
de la obra, sin embargo de que el dueño deberá dar el
primer aviso luego que esté sentada el zócalo de la en-
trada, 2.º después de curado el piso principal y 3.º cuando
la fachada se halla coronada con el alero, para que
practicados los oportunos reconocimientos, resulte el cum-
plimiento de los acuerdos de S.E. En la construcción
de Andamios tanto exteriores como interiores cuida-
ra el Arq.º director de la obra de que se hagan
con la solidez y precauciones que el arte exi-
ge encargando a los operarios que no

Juan Pedro Ayegui

Uma. Pr.

James H. Ware

Guerrada 48

Тесово

Gaya

Mar. 12 de Febrero de 1847.

Secy. of the Const.

Conforme S. Santa Comisión.

Madrid 27 de Abril
de 1847.

in Argun. Cons!

*S. l. quedó enterado
y puse á efecto la
expedición de la licencia.*

Avril 22 de 1817

Probado y devuelto



D. Cipriano M.^a Clementini & C.

Certifico: q. por D. Antonio Rubio y More
no Duero del 4.^o Solar de los ^{a cuatro} enf. ha sido di-
vidido el ^{lugar} ~~lugar~~ q. ocupaba el Exconvento de
los Angeles, se acudio a dho. Exmo. Rf. en ins.

Iba à proce-
der à ~~proceder~~
~~conformar~~ o edifício
conforme al
plano que acom-
panha

Solicitando que, Parada Sta. m^{ta} por disposición de S. E.
 S. E. se miviera a la Comisión de Obras, lo hizo ésta al Ex^{to}.
^{consider}
~~para~~ la compe-^{ta} de la del Distrito, p^a q^u en unión de una
 sence licencia. de los Sr^{es}. Regid^{es}. de la misma, del Ab^{te}. del
 Cuartel, y el de d^{no}. interesado se procediere
 al auto de la b^{ra} de cuerdas, y a m^{ta}. por
 d^{no}. Profesor se dió conocimiento del resultado
 en el sig^{te} informe.

Agnes!

La Comision en su vista dirigió el exped.^{te} a la
deliberacion del Excmo. Ayte. acompañando su
infl. q.^{ta} dice así—

Agnes

Hecho presente a S. E. en sesion de 12.^a de
Febrero ultimo, acordó conformarse con lo pro-
puesto por la Com.^a, cuyo acuerdo ha obte-
nido la aprobacion del Excmo. Sr. Gefe Polí-
tico en 22.^a de Abril ult.^o, de q.^e se enteró el
Ayunt.^o en sesion del 27.^a del mismo, acordan-
do se lleve a efecto la expedicion de la licen-
cia; en cuyo cumplimiento doy la presente q.^e
firmo en Madrid a 3 de Mayo de 1847.

Am 2207

