

x 4 — 48 — 13

Suplente? Comte. de Madrid.

1816.

Oficia Urbana.

Casa

D. Luis Valdes dueño de la Casa C.
de la Luna n.º 2.º, solicitando permisi-
ón p.^a levantar p.^a 2.º en la parte q.
no lo tiene la finca —

Alzado de parte de la fachada de la casa num.^o 2 Calle de la Luna en g^{ra} p^{ta}
 levantar piso 2.^o corriendo el alero a nivel con lo restante de la misma.

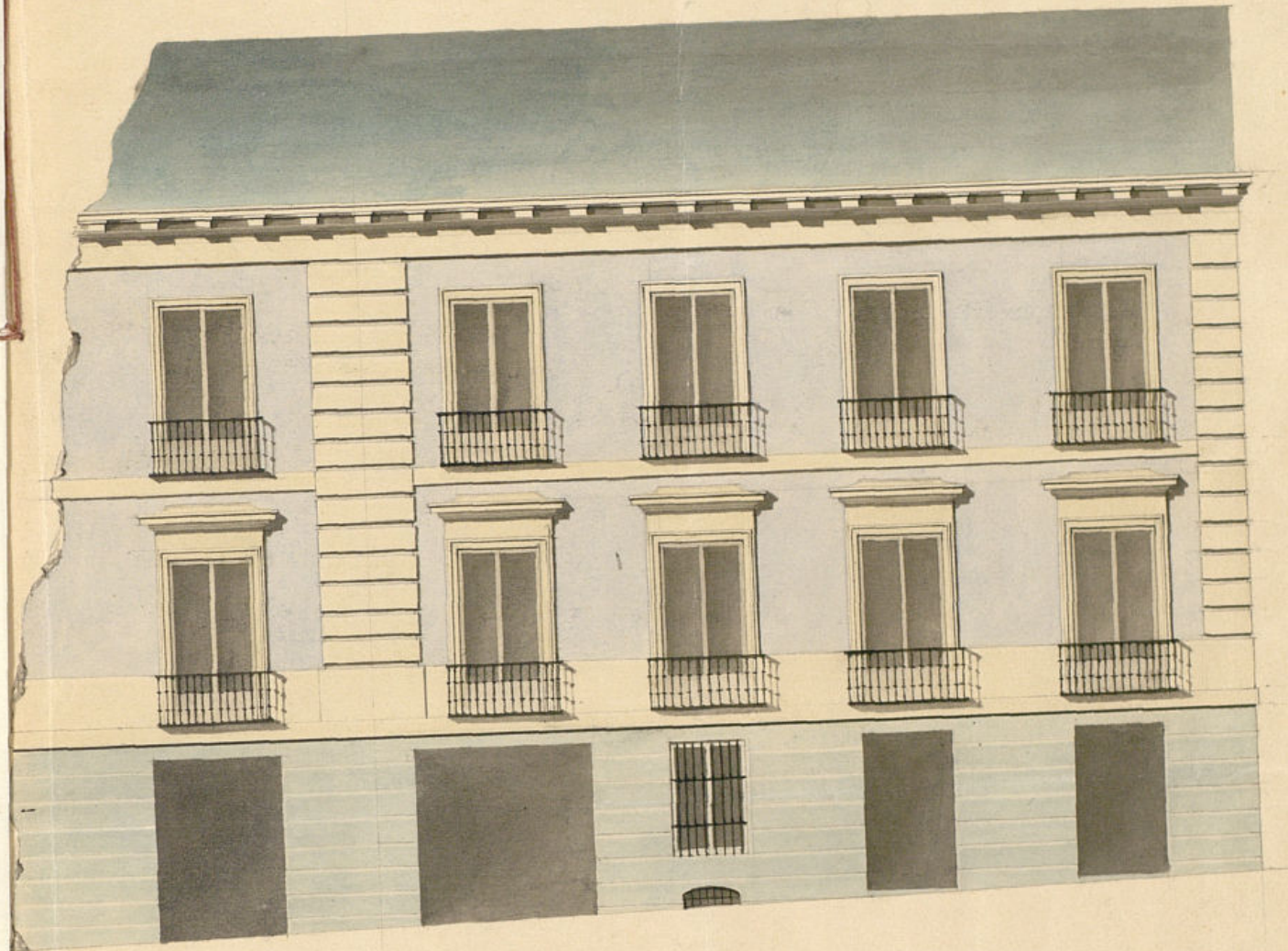

Escala de 5^{os} 4^{os} 3^{os} 2^{os} 1^o pies castellanos
 Madrid 22A Abril 1746
 Juan de la Cruz

P.º V.



Excmo. Ayuntamiento Constitucional de esta M.ª C.ª Villa.

D. Luis Valdes, dueño de la casa señalada con el número 2 mado de la Calle de la Luna a O.ª E. hace presente, que conminando a sus intereses, levanta, puso O.ª a la citada casa en la parte que no tiene bajo la dirección del Arquitecto D.º Federico Llanos, y teniendo esta la solidez y cantería de ordenanza al efecto.

O.ª E. Suplica se sirva ordenar se le quede la competente licencia solo que recibirá merced. Madrid 20 de Abril del 846.

Madrid 24 de Abril de 1846.

Por acuerdo del Excmo. Ayte. Cones.º

Pase a la Com.ª de Obra, previo inf.º del Arquitecto del Cuartel.

Señal de la Com.ª de Obra

Habiendo reconocido la fachada de la casa del exponente, compuesta de planta baja y primer planta hallarse con las hiladas de cantería de ordenanza y la solidez necesaria p.ª resistir el aumento de piso 2.º se trata de construir, igualando esta parte de casa con el resto de la fachada, por lo que en su encuentro se para algunos en que el Excmo. Ayuntamiento se sirva conceder la licencia que se solicita para la construcción de piso segundo, bajo la observancia

del diuino presentado y direcion de dho Arquitecto, construyendo de fabrica de ladrillo y merla de cal y arena el trazo de fachada, hasta el asiento del alero que sera de madera descubierta, compuesto de toleón, canchillos con tocadura, corona superior moldada y canalon de plomo u ofa de lata con sus correspondientes vertederos, colocados de manera que no viciaran sobre el alumbrado pub.^{co}. La fachada se rebocara decentemente, imitando un buen sistema de construccion con tantas amogazas alumbradas pintando de color claro las puertas de calle. Debiendo dar parte luego que la fachada este coronada con el alero para que practicado el oportuno reconocimiento de los acuerdos del Excmo. Ayuntamiento en la construccion de andamios tanto interiores como exteriores, cuidare el Arquitecto director de la obra de que se hagan con la solidez y holgura necesarios, encargando a los operarios procuraren no cargarlos con demasiados materiales p.^a evitar cualquier ocurrencia desagradable. Madrid 29 de Abril de 1846.

Juan Pedro Ayegui

Of. 2.º de 1846

Excmo. Sr.

Madrid 9 de Mayo 1846.
La Comision de Obra ha visto la vista de d. Luis Valdes dueno de la casa n.º 2.ª Calle de la Luna solicitando la oportuna licencia p.^a levantar piso 2.º en la parte q. no le tiene conforme al dictamen q. acompaña.

Resultando de lo informado cumplase el acuerdo por el Arquitecto del lugar de ejecucion de tal hallarse la fachada con la solidez necesaria p.^a recibir dho. aumento y sin inconveniente por tanto en la concesion q. se pide obrevando las reglas q. expresa, no halla reparo la Comision en q. V.º de conformidad



con dho. Profesor, se riva ac-
ceder a la referida solicitud
del Sr. Valdes, espidiendole
en consecuencia la oportu-
na certificación. Madrid
Don diez y seis de Abril de 1846.

Quirado
Alonso
Jimenez de Albornoz

D. Cipriano M^a Clemencia V.

Certifico: que por D. Luis Valdes dueño de la Casa n.^o 2.^a Calle de la Luna, se hizo presente a dho. Excmo. Ayto. en inst.^a de 23.^a de Abril último que conviniendo a sus intereses levantar pto 2.^o ~~la citada casa~~ en la parte q.^a no le tiene ~~bajo la dirección del Arquib.^o D. Ydoro Llano, ~~med.^a hallame~~ ~~a cuyo efecto se hallaba~~ con la rotura y cantería de ordenanza, suplicaba que S. E. se sirviese expedirle la competente licencia.~~

Pasada dha. inst.^a por disposición de S. E. a la Comisión de Obra previo inf.^o del Ayto. del Cuartel, los evacuaron respectivamente en la forma q.^a sigue—

Aquí:

Hecho presente todo a S. E. en sesión del día 5.^o del corriente ~~med.~~ ^{se} acordó conformarse con lo propuesto por ~~la~~ ^{sta} Comisión; y para q.^a conste doy la presente q.^a firmo en Madrid a 10 de Mayo de 1846.

Vn dho.—

