

4-48-134.

Ayunt. Const. de Madrid.

1847.

Policia Urbana.

Casa.

El Excmo. Sr. D. José de la Peña y
Aguayo, solicitando permiso p.^a
edificar en el solar n.^o 5.^o C.^a del
Portigo del Martin n.^o 395.



11111

20. 2. 14



El Excmo. Ayuntamiento. Constit. de esta N. G. de V. M.;

Madrid 14 de Mayo de 1847. El que suscribe, Arquitecto de la Academia de las Tres Nobles Artes de San Fernando, a nombre del Sr. D. Jose de la Vena y Agua, Pare a la Comis.ª, dueño de un solar, sito en esta Corte, y su Calle del Porcion de la Comis.ª, figo de S. Martin, num.º 5. de la Manz.ª 395, a 7.ª y 8.ª, con la considerac.ª debida, expone; Que cuando el Sr. de edificar una Casa de nueva planta en el referido solar, y siendo preciso por ello, el q.ª la Comis.ª y Arquit.ª de V.ª E. proceda a la alineacion q.ª debe guardarse en su construccion;

A. G. E. ^{cos} ^l ² ³ ⁴ ⁵ ⁶ ⁷ ⁸ ⁹ ¹⁰ ¹¹ ¹² ¹³ ¹⁴ ¹⁵ ¹⁶ ¹⁷ ¹⁸ ¹⁹ ²⁰ ²¹ ²² ²³ ²⁴ ²⁵ ²⁶ ²⁷ ²⁸ ²⁹ ³⁰ ³¹ ³² ³³ ³⁴ ³⁵ ³⁶ ³⁷ ³⁸ ³⁹ ⁴⁰ ⁴¹ ⁴² ⁴³ ⁴⁴ ⁴⁵ ⁴⁶ ⁴⁷ ⁴⁸ ⁴⁹ ⁵⁰ ⁵¹ ⁵² ⁵³ ⁵⁴ ⁵⁵ ⁵⁶ ⁵⁷ ⁵⁸ ⁵⁹ ⁶⁰ ⁶¹ ⁶² ⁶³ ⁶⁴ ⁶⁵ ⁶⁶ ⁶⁷ ⁶⁸ ⁶⁹ ⁷⁰ ⁷¹ ⁷² ⁷³ ⁷⁴ ⁷⁵ ⁷⁶ ⁷⁷ ⁷⁸ ⁷⁹ ⁸⁰ ⁸¹ ⁸² ⁸³ ⁸⁴ ⁸⁵ ⁸⁶ ⁸⁷ ⁸⁸ ⁸⁹ ⁹⁰ ⁹¹ ⁹² ⁹³ ⁹⁴ ⁹⁵ ⁹⁶ ⁹⁷ ⁹⁸ ⁹⁹ ¹⁰⁰ ¹⁰¹ ¹⁰² ¹⁰³ ¹⁰⁴ ¹⁰⁵ ¹⁰⁶ ¹⁰⁷ ¹⁰⁸ ¹⁰⁹ ¹¹⁰ ¹¹¹ ¹¹² ¹¹³ ¹¹⁴ ¹¹⁵ ¹¹⁶ ¹¹⁷ ¹¹⁸ ¹¹⁹ ¹²⁰ ¹²¹ ¹²² ¹²³ ¹²⁴ ¹²⁵ ¹²⁶ ¹²⁷ ¹²⁸ ¹²⁹ ¹³⁰ ¹³¹ ¹³² ¹³³ ¹³⁴ ¹³⁵ ¹³⁶ ¹³⁷ ¹³⁸ ¹³⁹ ¹⁴⁰ ¹⁴¹ ¹⁴² ¹⁴³ ¹⁴⁴ ¹⁴⁵ ¹⁴⁶ ¹⁴⁷ ¹⁴⁸ ¹⁴⁹ ¹⁵⁰ ¹⁵¹ ¹⁵² ¹⁵³ ¹⁵⁴ ¹⁵⁵ ¹⁵⁶ ¹⁵⁷ ¹⁵⁸ ¹⁵⁹ ¹⁶⁰ ¹⁶¹ ¹⁶² ¹⁶³ ¹⁶⁴ ¹⁶⁵ ¹⁶⁶ ¹⁶⁷ ¹⁶⁸ ¹⁶⁹ ¹⁷⁰ ¹⁷¹ ¹⁷² ¹⁷³ ¹⁷⁴ ¹⁷⁵ ¹⁷⁶ ¹⁷⁷ ¹⁷⁸ ¹⁷⁹ ¹⁸⁰ ¹⁸¹ ¹⁸² ¹⁸³ ¹⁸⁴ ¹⁸⁵ ¹⁸⁶ ¹⁸⁷ ¹⁸⁸ ¹⁸⁹ ¹⁹⁰ ¹⁹¹ ¹⁹² ¹⁹³ ¹⁹⁴ ¹⁹⁵ ¹⁹⁶ ¹⁹⁷ ¹⁹⁸ ¹⁹⁹ ²⁰⁰ ²⁰¹ ²⁰² ²⁰³ ²⁰⁴ ²⁰⁵ ²⁰⁶ ²⁰⁷ ²⁰⁸ ²⁰⁹ ²¹⁰ ²¹¹ ²¹² ²¹³ ²¹⁴ ²¹⁵ ²¹⁶ ²¹⁷ ²¹⁸ ²¹⁹ ²²⁰ ²²¹ ²²² ²²³ ²²⁴ ²²⁵ ²²⁶ ²²⁷ ²²⁸ ²²⁹ ²³⁰ ²³¹ ²³² ²³³ ²³⁴ ²³⁵ ²³⁶ ²³⁷ ²³⁸ ²³⁹ ²⁴⁰ ²⁴¹ ²⁴² ²⁴³ ²⁴⁴ ²⁴⁵ ²⁴⁶ ²⁴⁷ ²⁴⁸ ²⁴⁹ ²⁵⁰ ²⁵¹ ²⁵² ²⁵³ ²⁵⁴ ²⁵⁵ ²⁵⁶ ²⁵⁷ ²⁵⁸ ²⁵⁹ ²⁶⁰ ²⁶¹ ²⁶² ²⁶³ ²⁶⁴ ²⁶⁵ ²⁶⁶ ²⁶⁷ ²⁶⁸ ²⁶⁹ ²⁷⁰ ²⁷¹ ²⁷² ²⁷³ ²⁷⁴ ²⁷⁵ ²⁷⁶ ²⁷⁷ ²⁷⁸ ²⁷⁹ ²⁸⁰ ²⁸¹ ²⁸² ²⁸³ ²⁸⁴ ²⁸⁵ ²⁸⁶ ²⁸⁷ ²⁸⁸ ²⁸⁹ ²⁹⁰ ²⁹¹ ²⁹² ²⁹³ ²⁹⁴ ²⁹⁵ ²⁹⁶ ²⁹⁷ ²⁹⁸ ²⁹⁹ ³⁰⁰ ³⁰¹ ³⁰² ³⁰³ ³⁰⁴ ³⁰⁵ ³⁰⁶ ³⁰⁷ ³⁰⁸ ³⁰⁹ ³¹⁰ ³¹¹ ³¹² ³¹³ ³¹⁴ ³¹⁵ ³¹⁶ ³¹⁷ ³¹⁸ ³¹⁹ ³²⁰ ³²¹ ³²² ³²³ ³²⁴ ³²⁵ ³²⁶ ³²⁷ ³²⁸ ³²⁹ ³³⁰ ³³¹ ³³² ³³³ ³³⁴ ³³⁵ ³³⁶ ³³⁷ ³³⁸ ³³⁹ ³⁴⁰ ³⁴¹ ³⁴² ³⁴³ ³⁴⁴ ³⁴⁵ ³⁴⁶ ³⁴⁷ ³⁴⁸ ³⁴⁹ ³⁵⁰ ³⁵¹ ³⁵² ³⁵³ ³⁵⁴ ³⁵⁵ ³⁵⁶ ³⁵⁷ ³⁵⁸ ³⁵⁹ ³⁶⁰ ³⁶¹ ³⁶² ³⁶³ ³⁶⁴ ³⁶⁵ ³⁶⁶ ³⁶⁷ ³⁶⁸ ³⁶⁹ ³⁷⁰ ³⁷¹ ³⁷² ³⁷³ ³⁷⁴ ³⁷⁵ ³⁷⁶ ³⁷⁷ ³⁷⁸ ³⁷⁹ ³⁸⁰ ³⁸¹ ³⁸² ³⁸³ ³⁸⁴ ³⁸⁵ ³⁸⁶ ³⁸⁷ ³⁸⁸ ³⁸⁹ ³⁹⁰ ³⁹¹ ³⁹² ³⁹³ ³⁹⁴ ³⁹⁵ ³⁹⁶ ³⁹⁷ ³⁹⁸ ³⁹⁹ ⁴⁰⁰ ⁴⁰¹ ⁴⁰² ⁴⁰³ ⁴⁰⁴ ⁴⁰⁵ ⁴⁰⁶ ⁴⁰⁷ ⁴⁰⁸ ⁴⁰⁹ ⁴¹⁰ ⁴¹¹ ⁴¹² ⁴¹³ ⁴¹⁴ ⁴¹⁵ ⁴¹⁶ ⁴¹⁷ ⁴¹⁸ ⁴¹⁹ ⁴²⁰ ⁴²¹ ⁴²² ⁴²³ ⁴²⁴ ⁴²⁵ ⁴²⁶ ⁴²⁷ ⁴²⁸ ⁴²⁹ ⁴³⁰ ⁴³¹ ⁴³² ⁴³³ ⁴³⁴ ⁴³⁵ ⁴³⁶ ⁴³⁷ ⁴³⁸ ⁴³⁹ ⁴⁴⁰ ⁴⁴¹ ⁴⁴² ⁴⁴³ ⁴⁴⁴ ⁴⁴⁵ ⁴⁴⁶ ⁴⁴⁷ ⁴⁴⁸ ⁴⁴⁹ ⁴⁵⁰ ⁴⁵¹ ⁴⁵² ⁴⁵³ ⁴⁵⁴ ⁴⁵⁵ ⁴⁵⁶ ⁴⁵⁷ ⁴⁵⁸ ⁴⁵⁹ ⁴⁶⁰ ⁴⁶¹ ⁴⁶² ⁴⁶³ ⁴⁶⁴ ⁴⁶⁵ ⁴⁶

Madre H^{na} de
Mayo de 1847. A la Justificacⁿ del D^{ho}.
Com^{te}. de la
Pase al Sr. Jefe. Alcade
del Distrito y a q^{ue} en
union del Sr. Regidor
ind. de la misma d^{ist}.
Bramon Mesoneras Promano, del obrq^{to} del Cuar-
tel y el de d^{ho}. interesado, se proceda al acto de la
fira de cuerda, informandose de su resultado
por d^{ho}. Profesor. Y Alcade Corregidor -

El Alcaide Corregidor

Somerset

Ayuntamiento de Madrid



N de la Comision de obra.

Habiendo practicado sobre el terreno las operaciones convenientes para fijar la situacion que ha de ocuparse en la nueva fachada del Solar Calle Puerta de S. Martin señalada con el N.º 8 que se cita en esta solicitud, resulta que por la derecha alinea con la cantonera de la casa N.º 7 y por la izquierda con la de la casa N.º 3, resultando que no gana ni pierde terreno alguno: la nueva fachada debe establecerse en linea recta en los 18 pies que tiene de extension, resultando una anchura de Calle medida por el centro de la fachada de 18 $\frac{3}{4}$ pies, arreglando el plano de esta firmado por arquitecto para la aprobacion del Sr. Ayuntamiento a una altura maxima de 58 pies medidos por el centro de la fachada con arreglo a lo acordado por S. E. en lo que podran construirse piso bajo, principal, segundo y tercero, no permitiendose bardilla ni vidieras en los muros de las armaduras de la primer erupia a la Calle, pudiendo utilizarse aquellas en las erupias interiores siempre que su altura menor no baje de 2 pies de luz: debiendo por ultimo presentarse que la altura menor quise permitida a los pisos bajos es la de 14 p. 8 pulgadas igualmente por el centro de la fachada. La comision sin embargo resolvera como siempre lo mas acertado. Madrid 25 de Mayo del 84.

W. Doro S. S. S.

Proyecto de Fachada para la Casa que se ha de reedificar en el Solar sito en el Pórtico de S. Martin, num. 5. n.º manz. 395. propio del Excmo Sr. D. D. de la Peña y Aguayo.

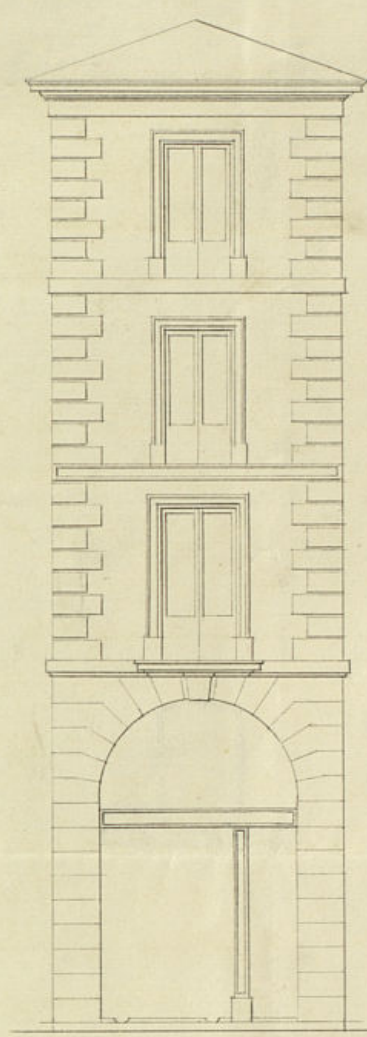

Madrid y Mayo 7. de 1847.
J. A. y A. S. S.

Escala de 10. 5. 0. 10. 20. 30. 40. 50. S. Castiblanco.

Ayuntamiento

N.º 9.º 8.º



Excmos Ayuntamiento de la M.ª H.ª V.ª y C.ª de Madrid.

D.º Don de la Penay Aguayo Dueño del Solar n.º 3.º Portigo de S.ª Martin presente el adjunto plano defachada arreglado a la alineacion que se le mane por lo qual

A.º V.ª Suplica le sirva mandar se le espida la correspondiente Licencia para dar principio a la construccion de dho solar. Madrid y Mayo 22. de 1847.

Madrid 26 de Mayo de 1847.

Comision de Obras

Pase con el plano presentado a inf. del Arqto del Cuartel.

El Alcalde Corregidor

Somermor

Por mandado del Sr. Penay Aguayo

Manuel Zapatero

Acta de la Comision de Obras.

En cumplimiento del anterior decreto de A.º V.ª se examinó el plano de la fachada que presenta el Sr. D. Don de la Penay Aguayo Dueño del solar sualado con el n.º 3.º del Portigo de S.ª Martin, cuyo dicho to encuentro arreglado a los principios del arte y uniforme a los acuerdos del Sr. Ayuntamiento, por cuya razon se le dicta que debe conceder la licencia pida a talad que se observe en la construccion el mismo presentado, excepto en la cornisa que forma el alero, y con las mismas circunstancias de que los cuarentos han de construirse de piedra de canchales con moleta de cal y arena y de termino fomes, elevados cuatro pies de grueso hasta medio pie mas bajo que el curvas del piso de la calle, en donde se

retallándose desde pie de cada lado se sustenra el recato de cantería
De tres pies de altura lo mismo con su correspondiente
quitrón de las tablas descubiertas en el punto mas ele-
vado de la Calle, continuando a nivel hasta el mas bajo
sin que falten otros en ningún punto de la fachada. Sobre el referido
recato y con el mismo grueso de tres pies, seguira de fabrica de ladrillo
y muralla de cal y arena el cuerpo bajo hasta la imposta del piso
principal, y a ser posible me parece sera mas conveniente se levante
de cantería hasta dicha altura y de fabrica en los demas puer-
tando los arcos de puertas y ventanas del propio material sin en-
trando alguno ni humbrales de madera, retallándose en cuar-
to de pie por lo interior de cada piso de los siguientes, de forma
que resulte el interior de dos y medio de grueso para el aliento
del alero, que sera de madera descubierta, compuesto de soleron cane-
llos con toldura y cornisa superior moldada con su cornalón cor-
respondiente, del cual deben partir las bajadas de barro o plo-
mo que embetidas en el grueso de la fachada dirijan las aguas
pluviales a la alcantarilla. Los balcones tendran (dibudo tomas uno
y medio pies los del piso principal y uno los del segundo, de anchura
de altura 3 1/2 pies, y al intervalo de los balcones sin dador, que
dando recibidas las patillas en el grueso de la pared empie y
mas de otro separadas del piso de la luz de las ventanas. En las
puertas no habra delante ni delante alguno que salga del filo inte-
rior de la fachada para que no impidan el tránsito publico, de-
biendo abrir aquellas hacia lo interior de la posion. Por ultimo
se labrara la fachada decentemente con arreglo a un buen orden de con-
struccion, colocando el numero correspondiente sobre la puerta del
portal: pero como al tanto simultaneamente se halla en el mismo un
cargado de la policia, podra cuando guste el Sr. D. Mateo Cor-
regidor y Sr. Teniente Alcalde del Distrito, mandar que se reconozca
e informe sobre el estado de la obra, sin embargo de que el dueño
de ella debera dar aviso luego que este sujeta la cantería para
practicar el primer reconocimiento, segundo despues de enrasa-
do el piso principal, y tercero cuando se halla coronada la facha-
da con el alero, para que practicado conste por ellos cuanto
el Sr. D. simultaneamente tiene reservado sobre el particular.
En la construccion de andamios tanto interiores como exteriores
cuidara el Arquitecto bajo su responsabilidad se construyan segun las
leyes, con la idea de precaver la ocurrencia de una desgracia. Lo man-
do puedo manifestar a V. E. sobre el particular. Madrid 12 de Mayo 1847.

E. Com. Sr.

La Comision no halla reparo
en q. V. E. accediendo a lo solicita-
do a nombre del Sr. D. Por-
D. Poré de la Peña y Aguayo, a-
cuorde prestar su conformidad
p. q. tenga efecto la constru-
cion de Casa en el hoy Solar
C. del Portigo de S. Martin n.º
5, a calidad de observar asi
la alineacion como las demas
reglas proy. ta por el Arqto
del Cuartel, librandonse la oportu-
na Certificacion obtenida pre-
viamente la superior aprobacion
del Sr. D. Sr. Refe Político. Madrid
El 12 de Junio de 1847.

Lucas Barbo
F. J. de la Peña
Morato
Casa Flores
Ma#

#díd 22 de Junio de 1847.

In Ayuntamiento.
Con la Comisión.

Mad. 25 de junio de 1847

Conforme con el acuerdo del Ayuntamiento.

Ayuntamiento.



Julio 6 de 1847

Aprobado y devuélvase para su ejecución

Patricio de la Enrriquez

Madrid 13 de Julio 1847.

In Ayuntamiento.

Queda S. C. enterado y devuélvase a efecto la expedición de la licencia

Patricio de la Enrriquez

D. Cipriano M. Llerenas L.

Certifico: que por D. José Alejandro y Ol-
vares ~~en su nombre~~ y a nombre
del Excmo. Sr. D. José de la Peña y Aguayo
Dueño de un solar sito en la Calle del Por-
tigo del Martín n.º 5, m.º 1395, se ^{solicitó} ~~se~~
a Dno. Excmo. Argto en inst.ª de 1.º de Mayo
último, ^{la primera licencia para} ~~se~~ ^{edificar una}
Casa en el referido solar, ~~quien~~
~~se~~ ~~mandó se hiciese el~~
~~acto de la tira de cuerdas.~~

Parada dha. inst.ª por disposición
de S. E. a la Com.ª de Obras, lo hizo esta
al Sr. Ten.º Alcalde del Distrito p.º d.
en unión de uno de los Sres. Reg. de
la misma, del Argto del Cuartel
y el ^{del propietario} ~~referido~~ se procedió al
acto de la tira de cuerdas; y a su vez.
por dho. Profesor se dió conocimiento del
resultado en el sig.º inf.

Aquí.

Presentado el plano de fachada firma-
do por dho. Alejandro y Olvares se remitió a inf.
del Argto. ~~subcomisario~~ quien le vacio
en los terminos sig.ºs

Aquí.

Ayuntamiento de Madrid

La Comisión en su virtud sometió
el exped.ª a la deliberación del Excmo.

Ayunt.º acompañando su inf.º que
dice así:

Aquí:

Hecho presente a' S.º E. en sesión de 22.^{na}
de Junio, ult.º, acordó conformarse con
lo propuesto por la Com.º, cuyo a-
cuerdo obtuvo la aprobación del Com.º
Sr. Jefe Político en b.º del actual, de
que se enteró el Ayuntamiento en sesión del
13.º acordando se lleve a' efecto la expe-
dición de la licencia; en cuyo cumplimiento
 doy la presente q.º firmo en Madrid a
16 de Julio de 1847.

En Dios -

Excmo. Ayuntamiento de Madrid
Dice en el ...
Agua

Hecho presente a el Sr. en sesión de el
de ... ult.º, acordó conformarse con
la propuesta por la Com.ª, y así en
acuerdo de el Sr. de el ...
de Super. Política en la del ...
que se acordó el Ayuntamiento en ...
de acordando se tiene en efecto la
Dición de la ... en ...
de la ... de el ...
de el ...

En ...
Dado en ...