

4-48-45.

Ayunt. Const. de Madrid. 1846.

Policia Urbana. Casas.

D. Pedro del Valle dueño de la casa C^a del Barco n^o 9 antiguo y do. moderno n^o 347., solicitando ejecutar varias obras, y construir un p^oto 2^o entramado -

Plano de la Fachada de la Casita
Calle del Barco num.º 9. vigo. 2o. nuevo de la manzana n.º 357.

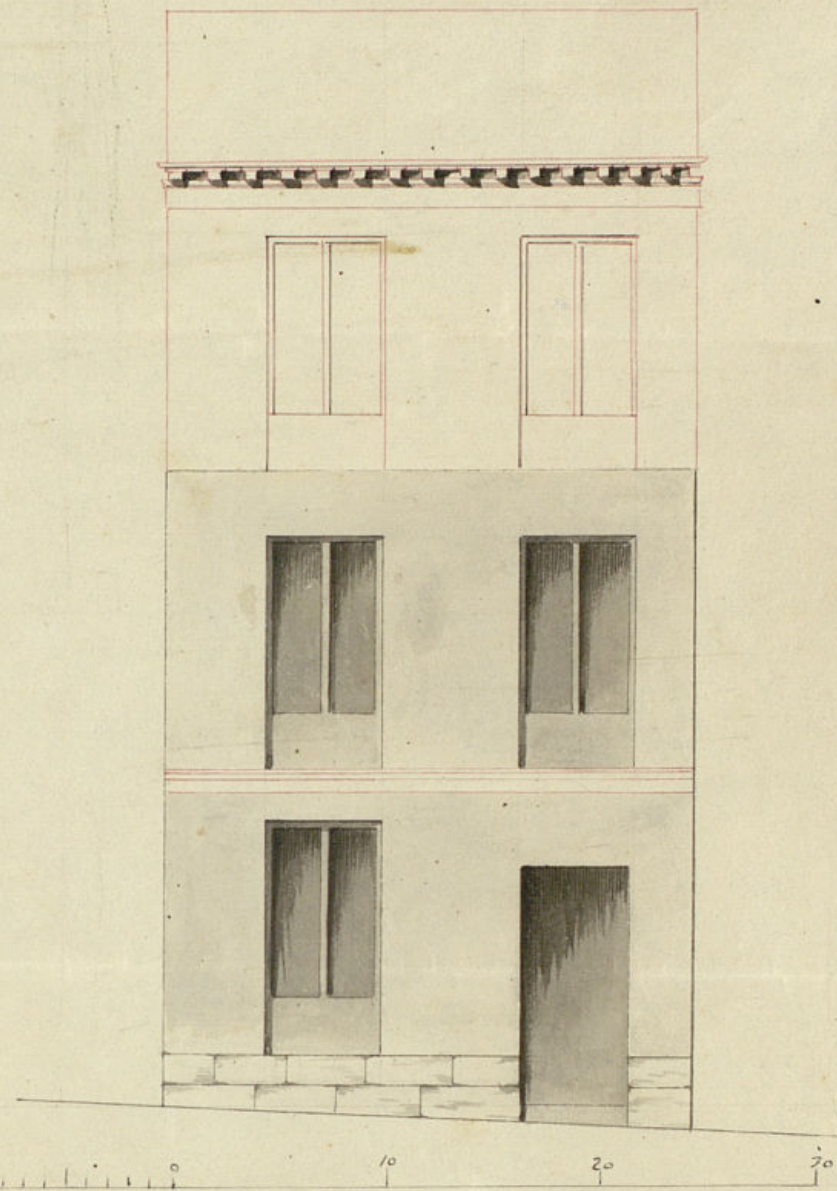

Madrid 26 de Enero de 1846

Miguel Salazar

P.º V.

12.º 29.º



Exmo Ayuntamiento de esta M.ª H.ª Villa y Corte

Madrid 27.º de Lu.º D. Pedro del Valle como dueño de la Casa C.ª del Barco n.º 9.º
de 1846.º

Por acuerdo del Exmo. Ayte. Concl.º
Pase a la Comisión de Obras y reformen su alero de Escocia, denaria utilizando la ventaja que
de obras previo in-
forme del Ayte.
del Cuartel.

Permitida
D.º

D.º E. Suplica se sirva concederle la
competente licencia para construir en la expresada Casa el segundo piso
entramado que se propone, en los términos a que se contiene el plano
del Arquitecto que acompaña. Gracia que expone merced de
D.º E. por no conceptuarse opuesta a lo prevenido en los Reglamentos
vigentes de policía Urbana &c.

Madrid 27.º de Enero de 1846.

Pedro del Valle D.

Por del Com.º de Obras

En cumplimiento del decreto de 11.º que antecede, he reconocido la
fachada de la casa que se expresa en esta solicitud, y en su consecuencia
debo manifestar se encuentran con la solida necesaria para resistir el
aumento del piso 3.º que se propone; por lo que no halla
reparo alguno en que el Exmo Ayuntamiento se sirva conde-

der la brevedad que solicita este interesado, bajo la observancia del diseño presentado y dirección del arquitecto que lo suscribe, pero con la circunstancia de construir la fachada de jabales de ladrillo de dos pies y medio de grueso haciendo el alero, que sea de madera descubierta, compuesta de soleros, canchillos con tocadura, corona superior moldada, cubierta de plomo, formando por la parte interior una canal general dispuesta de manera, que recogidas las aguas de vedijas se introduzcan fácilmente en las bajadas de plomo embebidas en el grueso del muro las que desaguarán a la calle por encima de la acera. La fachada se rebocará decentemente imitando un buen sistema de construcción, con tintas análogas al mismo, pintando de color claro la puerta de calle, dando parte, luego que esté levantado el alero, para el correspondiente reconocimiento. Madrid 25 de Febrero de 1846.

Juan Pedro Ayegui

Unio. Sr.

La Comisión de Obras de conformidad con lo manifestado por el Arquitecto del Cuartel del Norte, no halla reparo en que se permita conceder a D. Pedro del Valle el permiso que solicita

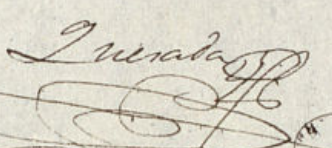
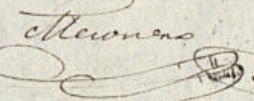
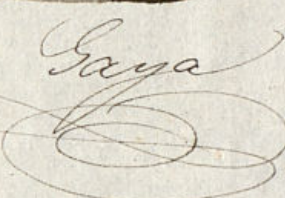

citado para levantar un segundo piso en la casa de su propiedad Calle del Barco n.º 20 a calidad de observan en su ejecución las reglas propuestas por D.º Profesor expedirendose en su consecuencia la oportuna certificación. Madrid D.º del Barco de 1846.

Querado





Madrid 6 de Marzo 1846.

En Ayuntamiento. Cons?

Conforme S.º E. con la Comisión, previa la aprobación del Excmo. Sr. Gefe Político.

Madrid 13 de Marzo de 1846.

Se aprueba el anterior acuerdo del Excmo. Ayuntamiento y devuélvase el expediente p.º su ejecución.



Madrid 17 de Mayo 1846.

En Ayuntamiento. Cons?

S.º E. quedó enterado y devuélvase a efecto la expedición de la licencia.



D. Cipriano M.^a Clemencin V.

Certifico; q. por D. Pedro del Valle ^{antiguo} dueño de la Casa C.^a del Baso n.^o 7.^o ~~en~~ y lo nuevo n.^o 247.^o se hizo presente a dho. Excmo. Ayto. en inst.^a de 27. de Enero ult.^a q. encontrándose en fachada en buen estado y alineación con dos hiladas de silleras y sus dos huecos a plomo con todo la altura de piso p^otal., debiendo rematar sus balcones y reformar el alero de escorias, deseando utilizar la ventaja q. le ofrecen las dos medianerías inmediatas de mucha mayor altura y correcta alineación, construir un piso segundo entramado ~~con arreglo a ordenanzas~~, suplicando q. S. E. se le conceda la competente licencia p.^a la ejecución de dhas. obras en los terminos q. demostraba el plano q. ~~alfo~~ acompañaba.

Parada dha. inst.^a por disposición de Informe de S. E. a la Comisión de Obras previo ^{lo evacuaron} el del Arqu.^o del Cuartel, ~~este lo evacuaron~~ ^{repetidamente en} los terminos siguientes.

Ayto.

La Comisión en su vista dirigió el expediente a la resolución del Excmo. Ayto. ~~emitiendo su parecer q. dice así.~~

Ayto.

Ayuntamiento de Madrid

Dada cuenta de todo al Excmo. Ayuntamiento. Hecho presente a S. E. en sesión de

6.º del actual, acordó conformarse con
lo propuesto por la Comisión previa la apro-
bación del Excmo. Sr. Jefe Político, cuya
autoridad se invio' presentarla en 13.º del
mismo, de q.º se enteró el Ayuntamiento en
sesion del día 17.º acordando se lleve a
efecto la expedición de la licencia; y
p.º q.º conde doy la presente q.º firmo
en Madrid a 21 de Mayo de 1846.

Proceda -

