

A-B-12.

Ayuntamiento de Madrid.

1846.

Policia Urbana.

Casa.

D. Andres de Arango solicitando
permiso p.^a edificar una casa
en el sitio denominado Charca de
Mena, sitio en Chamberi de arriba.

20 Sept. 3. 1750



Lyndis Str

David 23d. Brit.
1846.

Poracundo el
Domo. Aguacamilco
Pase a la f
mor de rion.



Madrid 24 de Abril
de 1846.

Pase al Sr. Vert. M.
calde del Distrito p.
Sr. Regidor se ha
Mejorero Moma
fel y el de dho. int
ceda al auto de lce
y informandose a
por dho. Profesor

El Alcaide Corregidor
Penafiel
D

Señores

de la Comision de Obras.



En cumplimiento del decreto de S.M. que antecede, he pasado a mandar sobre el terreno la alineacion que corresponde observar en las fachadas que este interesado trata de construir resultando que, la principal debe establecerse sobre una recta paralela al paseo nuevo que se dirige desde la iglesia del Chamberi a los Campos santos, separandose 16 pies de la fila de arboles; la fachada de costado queda determinada por una recta, prolongacion de las casas de D. Francisco Gabernelo; debiendo tener el fondo de la manzana 126 pies; bajo la observancia de esta alineacion y presentando el correspondiente plano de fachada no halla inconveniente en que se le conceda la correspondiente licencia. Madrid 12 de Mayo de 1846.

Juan Pedro Ayegui

[Signature]

Fachadas pral.

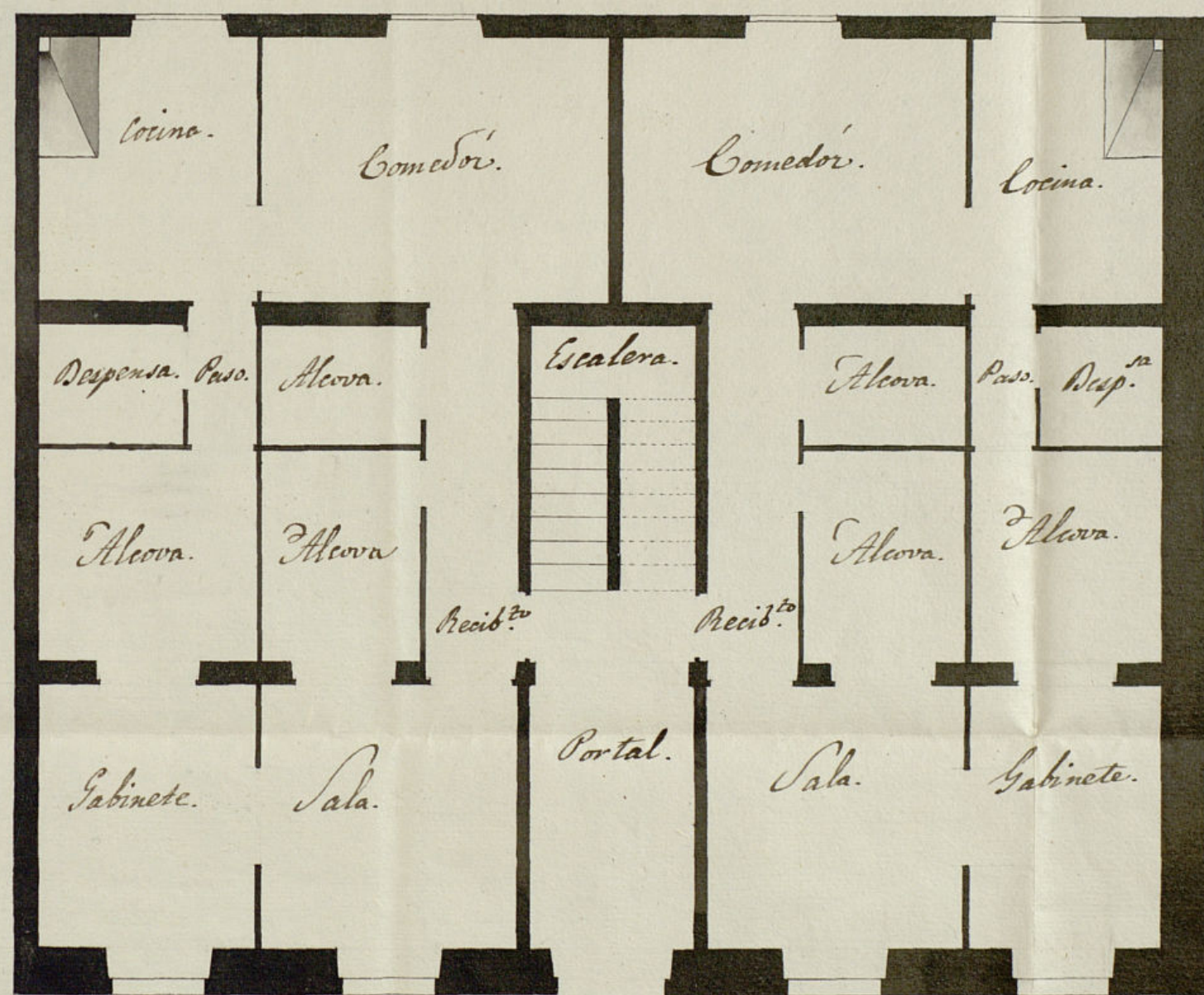
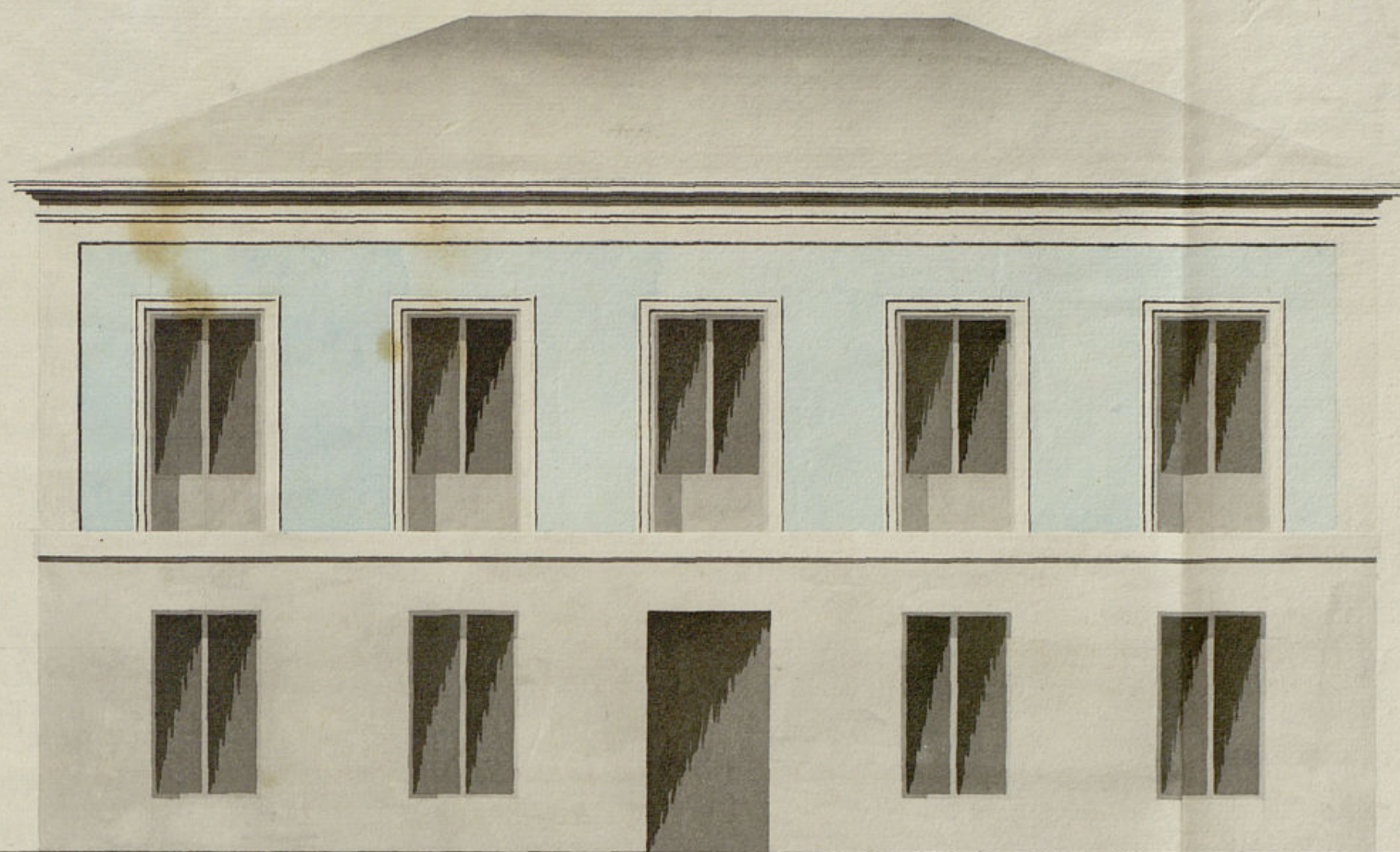

Planta baja

Joan P. Ayegui

Escala 5 10 20 30 40 Sep. cast.



Exmo. Sr.

Madrid 12 de Mayo de 1846.

Don D. de

Obras.

Para con el

plano que se

acompaña, a

informe del

Boj. del

Quarto.

El

Boj. del

Quarto.

Boj. del

Quarto.

Boj. del

Quarto.

Boj. del

Quarto.

Boj. del

Quarto.

Boj. del

Quarto.

Boj. del

Quarto.

Boj. del

Andrés de Arango, dueño del terreno denominado Charca de Atena, deseara contribuir a las mejoras ideas de V.E. mejorando la población de Chambrín por la parte de dicha tierra, remosone edifican algún plano que se nas en las diferentes manzanas que estan tra en forma del dadas en el plano que existe en esa Secretaría, y Boj. del como todas ellas sean con poca diferencia como el adjunto plano y elevación.

A.V.E. pide el permiso para a edificación que pueda, siempre sujeto a las alineaciones Penaflores que se le demuestran. Madrid 10 de Mayo de 1846.

Don

Andrés de Arango

Don

Andrés de Arango

Don

Andrés de Arango

Don

Andrés de Arango

Don

Andrés de Arango

Don

Andrés de Arango

Don

Andrés de Arango

Don

Andrés de Arango

Señores de la Com. de Obras
En vista del plano de fachada que este interesado presenta, firmado por el Arquitecto D. Joaquín Sanmartín, encargado de la dirección de la obra deja, no hallar reparo alguno en que el Sr. Ayuntamiento se sirva conceder la licencia que este interesado solicita para construcción de la nueva fachada, bajo la observancia del diseño presentado y con la circunstancia de que los cimientos han de construirse sobre terreno firme, con piedra pedregal y arena de cal y arena, de 3 pies de espesor, elevandolos hasta el enras del paseo, en donde retallandose de cada lado medio pie

según el cuerpo bajo de fábrica de ladrillo con dos pies
de grueso, pudiendo también construirse otro
cuerpo bajo, según las reglas acordadas para
las construcciones de las oficinas, con machos de ladrillo
de mayor y menor y cajones de tierra; el cuerpo segundo
podrá ser de fábrica de ladrillo, o de entramado, coronado la
fachada con alero de madera descubierta, con soleros,
canecillos, tocadura y corona, con su canalón de plomo
u ojo de lata y su correspondiente vertedero; las rejas que-
darán al filo de fachada y el vuelo de balcones será de
uno y medio pie, dándoles una altura de tres y tres cuartos,
quedando recibidas las patillas en la pared un pie y más
de otro separadas del vivo de la luz de las ventanas: En las
puertas no habrá batiente ni pedestal alguno que sobresal-
ga del filo de fachada, debiendo abrirse aquellas hacia el
interior de la posesión. En toda la línea de fachada se cons-
truirá una albardilla de empedrado, con declive hacia fuera
de seis pies de salida; a esta distancia de la fachada se situa-
rá el foso de aguas pluviales de tres pies de ancho y 24 a 30
de profundidad, vestido de fábrica de ladrillo y cubierto con su corres-
pondiente lora y buzo; por último se rebocará la fachada decen-
tamente imitando un buen sistema de construcción, pintando de
color claro la puerta de calle. En la construcción de andamios
tanto interiores como exteriores, cuidará el Arquitecto director
de que se hagan con la solidez necesaria para evitar cual-
quiera ocurrencia desagradable. Madrid 20 de Mayo de
1846.

Juan Pedro Freyre

Ayuntamiento de Ma

22/5/46

Excmo. Sr.

La Comisión de Obras ha visto
la int.^a del Excmo. Sr. D. Andrés
Arango solicitando licencia p.^a la
construcción de casa a la izquier-
da del camino q.^e se está haciendo
desde la Glorieta del Chamberí.
Verificada la tira de cuerda
en conformidad al plano g.^{ral}.
aprobado por V. E. p.^a el enun-
ciado barrio, y presentado el
de la nueva fachada, en el q.^e
hace mérito se propone edifi-
car algunas casas en la
varia manzana marcada
en el referido plano, q.^e todas
serán con corta diferencia como
la del diseño, se han detallado
por el Arquitecto de V. E. las re-
glas de construcción, y la Comi-

Non en su vista no halla
reparo en q. U. E. de conformi-
dad en la alineacion y demas
reglas expresadas por dho. Pro-
fesor, acuerda conceder al Sr.
Arango la referida licencia.
Madrid 24. de Mayo del 1846.

Lucas de
Alfonso
Pardo
Simón de Alarcón

Madrid 26 de Mayo 1846.
En Ajunt. Const.
Con la Comision.

Cumplan el acuerdo ejecutivo el Sr. ¹⁰ Juan

Ayuntamiento de Madrid

D. Cipriano M.ª Clemencia S.

Certifico: que por el Umo. Sr. D. Andres
de Arango se acudio a tho. Lino. Ayto.
en int.ª de 21. de Abril ult.º exponiendo
ser dueño de la posesion titulada la
Chasca de Mena, sita a la izquierda
del camino q. se está haciendo desde la
Glorieta de Chamberi de arriba al cam-
po 1.º de S. Luis, y q. deseando construir
una casa con un poyo, suplicaba q. S. E.
se le diese disponer se le marcara la
oportuna alineacion.

Parada tho. int.ª por disposicion
de S. E. a la com.ª setora, lo hizo esta
al Sr. Fente Alcaide del distrito p.º que
en union de uno de los Sres. Regid.
ind.º de la misma, del Argto. del cuar-
tel, y el del interesado, se procediere
al acto de la tira de cuerda, y a su
vid. por tho. Profesor se dirigió a la
Comision el sig.º informe -

Aquí.

En tal estado por referido Sr. Arango se
manifestó en int.ª de 10. de Mayo que
deseo de contribuir a las beneficas ideas
de S. E. mejorando la poblacion de Cham-
beri, se proponia edificar algunas casas
en las diferentes manzanas trazadas
en el plano q. escribia en la tho. de
S. E. expresando q. todas ellas con poca
diferencia serian como la figurada.

en el plano q. acompañaba firmado por D. Diego S. Martín.

Odo nuevamente el Ayto. del Cuartel emitió el siguiente inf.

Aquí

La Comisión en su vista dirigió el expediente a la resolución del Excmo. Ayto. emitiendo su parecer que dice así.

Aquí

Hecho presente a S. E. en sesión de 26. de Mayo ult.º acordó conformarse con lo propuesto por la Comisión y p.º q. conste hoy la presente q. firmo en Madrid a 2.º de Junio de 1846.

Don D. S.

... del ...