

B. S.

4-48-57.

Ayuntamiento de Madrid.

1846 y 47.

Policia Urbana.

Casa.

El Sr. D. José Solano, Marqués
del Socorro, solicitando permiso
para reedificar la casa C. de la Comenda
Nro. 78. m. a 375.

H. S.



21. Oct. 46

Exmo. Ayuntamiento de esta. M. H. V.

Madrid 28. de
Oct. de 1846.

Por acuerdo del
Junta. Ayunt.

Pase a la Com.
de Obra

D. José Solano, Marqués del Socorro a V. E. con la debida consideracion hace presente: que tratándose de reedificar una casa que le pertenece en la calle de Tacametro no. 78. nuevo y 6. antiguo de la manzana 375. necesita saber la alineacion y altura que ha de guardar, para proceder a la formacion del plano y a la del atrado de la fachada que despues ha de aprobar V. E. Por tanto:

Madrid 29. de
Oct. de 1846.

Comision de Obra

Pase al Sr. Vent.

de Alcalde del

Distrito p. que

en union del

Ex. Regidor ind.

de la misma

D. Juan Goya, Arq.^{to}

del Cuartel y el del

interesado, se proceda

al acto de la tira de

cuadros, teniendo presente

el plano de la Calle, y informandose del resultado por Dho.

Profesor.

ca. a V. E. se sirva determinar la mencionada alineacion y altura conforme a las reglas que tenga establecidas, para que con este conocimiento pueda realisar la ejecucion, rogando a Dios que. a V. E. m. a. D. Madrid 27. de Octubre de 1846.

Exmo. Sr.

Marqués del Socorro

El Alcalde Corregidor

V. eragua

Senor

por de la Comisión de Obras.

Habiendo pasado a ~~marcar~~ marcar sobre el terreno la alineación que debe observarse en la nueva fachada que este interesado trata de construir, resulta que según la alineación gral. aprobada por el Excmo. Ayuntamiento para la Calle de Jacometrezo, debería datar la fachada por la derecha, con la casa n.º 42, y por la izquierda con un punto tal que proporcionase en la embocadura de la Calle a la salida de Euzkadi un ancho de 26 pies; pero no puedo menos de llamar la atención de esa Comisión para que observe esta alineación, sin embargo de que la mejor que podría proyectarse, tiene el inconveniente de no seraseguible en muchos siglos, a causa de que no se respetan las Casas nuevamente construidas conforme a los acuerdos de V.E.; resultando rincones considerables que convertirían la Calle en continuos meaderos, por cuya razón creo que debe adaptarse la alineación que va marcada con líneas de lápiz, y en el caso de merecer la aprobación, informarse del resultado. Madrid 2 de diciembre de 1846.

Juan Pedro Ayegui

Ayuntamiento de Madrid

Excmo. Sr.

Madrid 19 de Enero de 1847. El Sr. Marques del Socorro ha acudido a V.E. solicitando permiso p.^o procedente de la Real Const. a la reedificación de la Casa de su propiedad C. de Jacometrezo n.º 6, antiguo contenido de 78. moderno m.² 375. Habiéndose discutido y puesto a votación el dictamen de la mayoría, resultó aprobado.

Practicado en los términos de costumbre el acto de la tira de cuerda con presencia del plano de dicha Calle, ha informado su resultado el Arquitecto del Cuartel, detallando la alineación q.^{da} debe observarse según la gral. adoptada llamando sin embargo la atención sobre aquella por que sin embargo de ser la mejor q.^{da} podría proyectarse tiene el inconveniente de no seraseguible en muchos siglos a causa de q.^{da} no se respetan las Casas nuevamente construidas conforme a los acuerdos de V.E., resultando rincones q.^{da} convertirían la Calle en meaderos, continuos por lo cual entiende debe adoptarse la q.^{da} propuesta marcada con lápiz, cuyo resultado expresara en el caso de ser aprobado.

La Comisión de Obras en su vista

se ha ocupado defendiéndolo de este arum-
to, y si bien de una parte no deja de ser
atendible la consideracion del Arquib.
y mucho mas en una Calle de tanta
importancia como la de q. se trata
cuyo ensanche de ambos lados si fue-
ra posible obtener brevemente con con-
tos sacrificios seria una mejora util
y altamente beneficiosa al publico y
por ser una casi necesidad generalmen-
reconocida, como quiera mi embargo
q. la alineacion adoptada y establecida
p. dha. Calle y señalada en el plano de la
misma ha causado ya sus efectos no
ha mucho tiempo, no conceptua pru-
dente intentar ninguna otra varia-
cion. Al hacer esta manifestacion
a V. E., siento no verificarlo por una-
nidad como generalmente tiene
la satisfaccion de hacerlo, toda vez
q. un individuo el Sr. Melonero Ro-
mande, disiente del parecer de la
mayoria, opinando se adopte la re-
forma de alineacion propuesta
por el Arquitecto.

En tal estado pido la Comision
somete este asunto a la superior
ilustracion de V. E. para la delibe-
racion que conceptue por mas
conforme

[Signature]

Ayuntamiento de Madrid

N.º 1712 de Enero de 1817.
Quirós *[Signature]* *[Signature]* *[Signature]*
[Signature] *[Signature]* *[Signature]*
Barbota *[Signature]* *[Signature]*

Excmo Señor

El Sr. Marques del Puerto ha
solicitado del Excmo Ayuntamiento de
esta villa el permiso conveniente
para la readificación de la
Casa de Sacerdotes n.º 78 m.º
375.

Presidido en la termino de
columbre dado de la lista de cuer-
das para marcar la alineación que
debiera observarse en la misma fa-
chada, al uniformar su resultado el
Ayto. de suav. en conformidad a
la g.ªl señalada en el plano de
el valle, ha propuesto la que
se dirige ~~en el mismo sentido~~ con lapiz, no
cuyo asunto al emitir la comisión
de otros su parecer al Ayuntamiento
ha propuesto en su memoria, re-
fere a la g.ªl adoptada y que
ha causado sus efectos, opinando uno
de sus indio. se adopte la refor-
mada que propone el Ayto.

El Ayuntamiento en su vista
al comparecer del Excmo. al Excmo. en
sesión de 19 del cont. ha enmendado con-
formemente con el referido dictamen
de la mayoría, en cuyo virtud
lo comunico a V. E. con remisión del
exped. y plano a fin de que

En uso de sus atrib. tenga à bien
prestar su aprobacion al referido
acuerdo.

Dio D.ª Madrid 28 de
Enero de 1827

Excmo. Sr. Jefe Policia de esta Prov.ª

Excmo. Sr. Jefe Policia - D.ª José Dolores Mangues
del Sr. D.ª de la Real consideracion ha
presentado: que tratando de redificar de nuevo a
planta la Casa n.º 78. de la Calle de Jacometre
no de su propiedad, pidió oportunamente la corres-
pondiente licencia al Excmo. Ayuntamiento. Conste-
con presentacion del albal de la fachada; mas
hoyora tiene entendido que aquella corporacion
ha acordado que la linea de la dicha Casa
se sitúa de la que en la actualidad demarcan los
edificios situados entre los n.º 70. y
80. de la misma Calle, que naturalmente de-
ben servir de norma al efecto; siendo inconve-
niente que acabada se determinase una alineacion,
se intentase establecer otra enteramente diversa,
sino las que fueren sus sucesoras que antes de-
bieron tenerse presentes. Serijante medida, Excmo.
Sr. D.ª, destruye tod. el prestigio y formalidad que
hien detienen las unices y providencias del Cuerpo
Municipal, en el momento que à ningun modo
suponiendo estabilidad, y que con el cambio de sus
individuos el plan de hoy sea trastornado ma-
toma. Quel caso presentase seria esto tanto mas
reparable, por cuanto retirada otra. Casa n.º 78.
habria un sualco en la del num.º 80. que, siendo
cuntas nuevas, permaneceria p.º siglos afianzando
el respeto publico y en contra de su seguridad. No

meniona el Oponente su perjuicio particular
porque sabe muy bien que esta consideracion de
se le da a la conveniencia general; pero enan-
de el mismo Oponente con sus consuecos de que
esta nada gana sino antes bien, sufre con que
se llueve a efecto la determinacion del Ayuntamiento,
no que que reclamen contra ella su falta
del respeto que p. otra parte le merecen. Por
tanto = Suplica a V. E. que en vista de todo
y con presuncion del Expediente promovido, se
siera desaprobar el acuerdo del Excmo. Ayto.
disponiendo en consecuencia que para la cons-
tancia de la Casa referida n.º 78. de la Calle
de Precinturas, se siga la linea que guardan
las murallas inmediatas. Lo que espere merecer
de la justicia de V. E. cuya Sra. gñe. Dios en. a.
Madrid 22. de Mayo de 1817 = Excmo. Sr. = Mar-
ques del Socorro = Madrid 22. Mayo 1817 =
Comunicar al Excmo. Ayuntamiento para que se
siera informado lo que estimare justo
con resolucion y remision del Expediente = L.
Poda =

2.º fo. 277. v.º

Excmo. Sr. 2.º fo. 277

Plan de la C.
de Jacometrezo

Madrid 16 de Mayo 1817.

En Ayto. Const.

Pase a informe de la
Comision de Obras.

Premiso a V. E. el expediente
promovido sobre reedifica-
cion de la casa n.º 78.
de la Calle de Jacometrezo
y la instancia, que con re-
ferencia al mismo ha di-
rigido a mi autoridad el
Sr. Marques del Socorro p.
que en su vista se sirva V. E.
informar con urgencia cu-
anto crea conveniente ma-
nifestandome si constan en
el exped. que debio formar
se para la tira de murallas
de la casa n.º 78. de la Calle
de la Calle, las razones, o cau-
sas que motivaron se adop-
tase la linea que ocupa
o si esta no fue aprobada
por el Excmo. Ayuntamiento,
sin perjuicio de informa-
me despues acerca del

metodo a forma, que se
haya dado al expediente
que ha debido instarse
se para la aprobacion
de la linea general adop-
tada para todas las calles,
y que sirva de norma p.^a
la aprobacion de las lineas
decurada de las casas, que
se constan en.

Despues que a V. E. me
a Madrid 8. de febrero de
1847.

Simon Moya

Como Por. Alcalde Corregidor de esta H. Villa

Ayuntamiento de Madrid

Excmo. Sr.

Madrid 26 de
Feb.^o de 1847.

In Aug.^o Cons.

Abierta discus.

sobre el asunto

y declarado es-

tarlo suficiente-

mente, puesto-

a votacion el

informe y pare-

cer de la mayor

ia de la Comi-

sion resulto

aprobado; sien-

do lo igualm.

lo q^o propone

la Comision

en el otro si.

del n.^o Bon,

las razones o

causas q^o motiva-

ron se adoptase

la linea q^o ocupa,

o si esta

Sometido a la aprobacion del Sr. D. Jose Pellicer
en el acuerdo de V.E. de 19.^a de Enero ultimo
de conformidad con el de la mayoria
de su Comision de Obras relativo a q^o ob-
servandose la alineacion grad.^a de la Calle
de Tacometrero a ella se atribuiere la nue-
va fachada de la casa 18.^a, ha sido debuel-
to el expediente por d^{ta}. autoridad con
informe y pareciendo una int.^a del propietario Sr. Mar-
cia de la Comi- del Socorro en la q^o solicita la de la apro-
sion resulto bacion del referido acuerdo, y q^o p.^o la citada
aprobado; sien- casa se siga la linea q^o guardan las nuevas
do lo igualm. inmediata, re. lo cual aquella autoridad
lo q^o propone puede informe a V.E. ampliandole asi cons-
la Comision tate en el exped.^{te} q^o debio formarse p.^o la
en el otro si. del n.^o Bon, las razones o causas q^o motiva-
ron se adoptase la linea q^o ocupa, o si esta
no fue aprobada por V.E., sin perjuicio de
q^o tambien se le manifieste el metodo o for-
ma q^o se haya dado al exped.^{te} q^o ha debido
instruirse p.^o la aprobacion de la linea grad.^a
adoptada p.^o todas las calles y q^o sirve de
norma p.^o la aprobacion de las tiras de
cuerdas de las casas q^o se construyan.
Habiendo dispuesto V.E. por acuerdo
de 16.^a del actual q^o la Comision de Obras

Mad. D. D. Pellicer

1847.

Revisase el expediente

al Sr. D. Jose Pellicer

manifestandole mi

conformidad con el vi-

to particular del Sr.

Alonso de Rosendo

Madrid 5 de Mar.^o 1847

In Aug.^o Cons.

Interado.

Ayuntamiento de Madrid

emita su parecer, cumpliéndolo ésta así, debe exponer á su ilustrada consideración q. por atendibles q. aparezcan ser las razones en q. el Sr. Marqués se apoya p. pedir no se lleve á efecto la alineación adoptada por V. E., y por más q. el Arqto del Cuartel en su informe de 2.º de Diciembre del año anterior propusiere la q. aparece señalada en el plano con lapis, no son bastante en el ánimo de la Comisión para variar en lo más mínimo su juicio, por q. al inconveniente y al obstáculo grande q. se invoca siempre, como una barrera insuperable, de los rincones, retallos y meaderos por largos años, descuellos en un orden más alto y elevado, el pensamiento y la idea uniforme de ir mejorando lenta y paulatinamente las Calles de la Capital, procurando su progresiva y justo ensanche, no dejando éste punto importante y capital á la discreción y al capricho, si no corrigiéndolo como base fija en el plano de cada Calle. Por no haber sistema, pauta, ni regla á q. atenderse, se dió á la Casa n.º 80.ª la alineación q. hoy tiene en una Calle como la de Tacómetro, Calle de todo punto difícil de regularizar por los desajustes y falta de método regido en las construcciones. Hoy q. se trata de enmendar y corregir la estrechez suma, al menos en la parte de la Casa de q. se trata, su dueño no conforme con este pensamiento, acude luego á la auto-

ridad superior política de la Prov.ª p.ª q. desea pruebe aquella medida justa, apoyándose p.º ello en el resalto q. quedará en la inmediata por siglos: emuncia también el Sr. Marqués q. construidas recientemente las de los num. 70 y 80.ª q. naturalmente debían servir de norma, es inconcebible q. acabada de determinar una alineación se intentase establecer otra enteramente diversa sean las q. fueren sus ventajas, q. antes debieron tenerse presentes, por q. semejante medida destruye todo el prestigio y formalidad q. han de tener las miras y providencias del Cuerpo Municipal. Esta observación del Sr. Marqués queriendo su duda probar mucho á su objeto, viene también y conduce mucho al propósito de la Comisión, por q. no se tomaron por norma fija las Casas 70 y 80.ª cuando su construcción, por eso se trata de hacerlo ahora, sin q. por reparar una cosa mal hecha y adoptar una marcha uniforme, se rebaje el prestigio y la formalidad del Cuerpo Municipal.

La Comisión en suma, ocupándose detenidamente de este asunto, ha convenido en su mayoría ratificarse nuevamente en su anterior inf. de 2.º de Enero, relativo á no concebir más prudente ni oportuno reformar ni variar la alineación grát. de la Calle de Tacómetro. Su individuo el Sr. Mesonero Romanos, ahora como entonces cree conveniente adoptar la reforma de línea propuesta por el Arquib.º, cuyo Profesor, y tengase mucho en

cuenta al proponer la q. señala con lapiz en el
plano hace la salvedad de q. la gral. o primitiva
es la mejor q. podria proyectarse.

V. E. en su vista hecho cargo de todo se re-
virá deliberar lo q. en su buen juicio concep-
tue por mas acertado, informando de
su resultado al Sr. Jefe Político.

Otro si dice la Comision: Que respecto a los deos
dos particulares q. pide tambien el Sr. Je-
fe Político se le manifiere lo q. haya
relativo a si en el exped. de la casa n.º 80.
constan las razones q. motivaron se
adoptase la linea q. ocupa y el metodo
dado al exped. p.º la aprobacion de la li-
nea gral. p.º todas las calles puede ser-
vir V. E. acordar se le conteste respecto de
el 1.º con remision del exped. original de la ci-
tada casa por el q. dha. autoridad podria ente-
rarse no medio previamte el levantamto. del
plano de la calle, si no la opinion y parecer
del Arquitecto q. nunca pudo reprocharse
como base y regla gral., y en cuanto al
2.º q. desde 1845. q. se adoptó con tanta
oportunidad el metodo de la alineacion ge-
neral por calles, la primera casa q. se
edifica en cualquiera de ellas es la q. decide
y sirve de pauta, base y norma p.º las
sucesivas en la misma.

Asi podria V. E. estimarlo, o como
siempre lo que tenga por mas con-
forme. Madrid 19.º de Feb.º de 1847.

Queda

Simón de Haro

Salvador

Madrid 11 de Mayo de 1847.

Aprobado conforme con el E.º de la de Correos
y de Ultramar p.º q. tenga efecto
en el p.º del exp.º al q. p.º.

Franc.º de Asís
y Arratun



Excmo. Sr.

Con la comunicacion de V. E. de 8.º de
Febrero último se viró V. E. devolver-
me el expediente promovido por el
Sr. Marques del Socorro tre. constru-
cion de la casa C.º de la cometrero n.º
78.º acompañandome asimismo
la instancia q. con referencia al
mismo asunto le habia dirigido dho.
Sr. Marques a fin de q. en su vista
informase yo cuanto creyese conve-
niente haciendole igualmente de otros
particulares q. V. E. expresaba.

Habiendo dado conocimto. de la re-
ferida comunicacion al Excmo. Ayto.º,
estimo este hacelo a su Comision de
Obras, la cual produjo con fha. del
19.º su informe opinando nuevamte.
en su mayoria respecto del punto de
alineacion, no se reforme ni varie
la gral. señalada en el plano de la calle
y ratificandore la minoria, o sea uno
de sus individuos en considerar conve-
niente se adopte la reforma de
linea propuesta por el Arquitecto
del Cuartel. El Ayunt.º a su vez. he-
cho cargo del asunto, ha estimado

por su acuerdo de 26. del citado Febrero
conformarse con el parecer de la mayo-
ría de su Comisión.

Al devolver yo á V.E. el exped.^{te} al
q. corre unido el citado informe de la
Comisión, creo deberte manifestar mi
opinión en el asunto, q. es conforme
con el voto o parecer del Sr. Regidor
D. Ramon Mesonero Romanos, á
fin de que V.E. en su virtud acuerde
lo q. estime por más conforme.

Dios E. Madrid 6. de Marzo de
1847.

Con el plano de la
Calle de Jacometrezo
Madrid 16 de Marzo de 1847.

En Ayuntamiento. Cons.
Pase á la Comisión de Obra, p.^{re}
vio el detalle p.^{re} el arquitecto
to del Cuartel de la Linca-
cion aprobada por el Sr. Jefe
Político.

Exmo. Sr.

Conformandome
con lo expuesto p.^{re}
V.E. he aprobado el
adjunto expediente
con el voto particu-
lar de la Comisión
de Obra, y lo devuel-
vo á V.E. para que
tenga efecto.

Dios que á V.E. m.
a! Madrid 12 de Marzo
de 1847.

El Encargado del Consejo Pro-
v. del Ayuntamiento.

Fern. del Acabá
y Arratín

Exmo. Sr. Alcalde de Corregidor

Exmo. Sr. Jefe Político de esta Prov.^a
Ayuntamiento de M

Nótes de la Comisión de obras.

Habiendo pasado a mirar sobre el terreno la alineación que corresponde observar en la fachada de esta casa, conforme a la aprobada por el Excmo Sr. Jefe Político, resulta que debiera establecerse en línea recta de los $24\frac{1}{2}$ pies que tiene de extensión, atando por la derecha con la cantaría de la casa N.º 40, y por la izquierda con la del N.º 80, saliendo por el primer punto dos dedos, quedando a beneficio de la finca $2\frac{3}{4}$ pies suf. que a Varón de 24 v. valen 51 v. 12 m. que deberan abonarse ala Villa de Madrid por el dueño de la finca. La altura máxima que corresponde observar en

la fachada es la de 98 pies y arreglado a ella se presentaran los planos firmados por Arquitecto; dando al cuerpo bajo catorce pies lo menor de alto; sin que puedan hacerse boardillas vidieras en la primera crugida a la calle, debiendo estas colocarse en las intenciones con nueve pies lo menor de altura. Madrid 21 de Marzo de 1847.

Juan Pedro Ayegui

*Fachada que se proyecta para
la Casa Calle de Jacometrezo
n.º 78. manz.ª 375.*

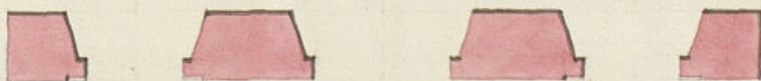
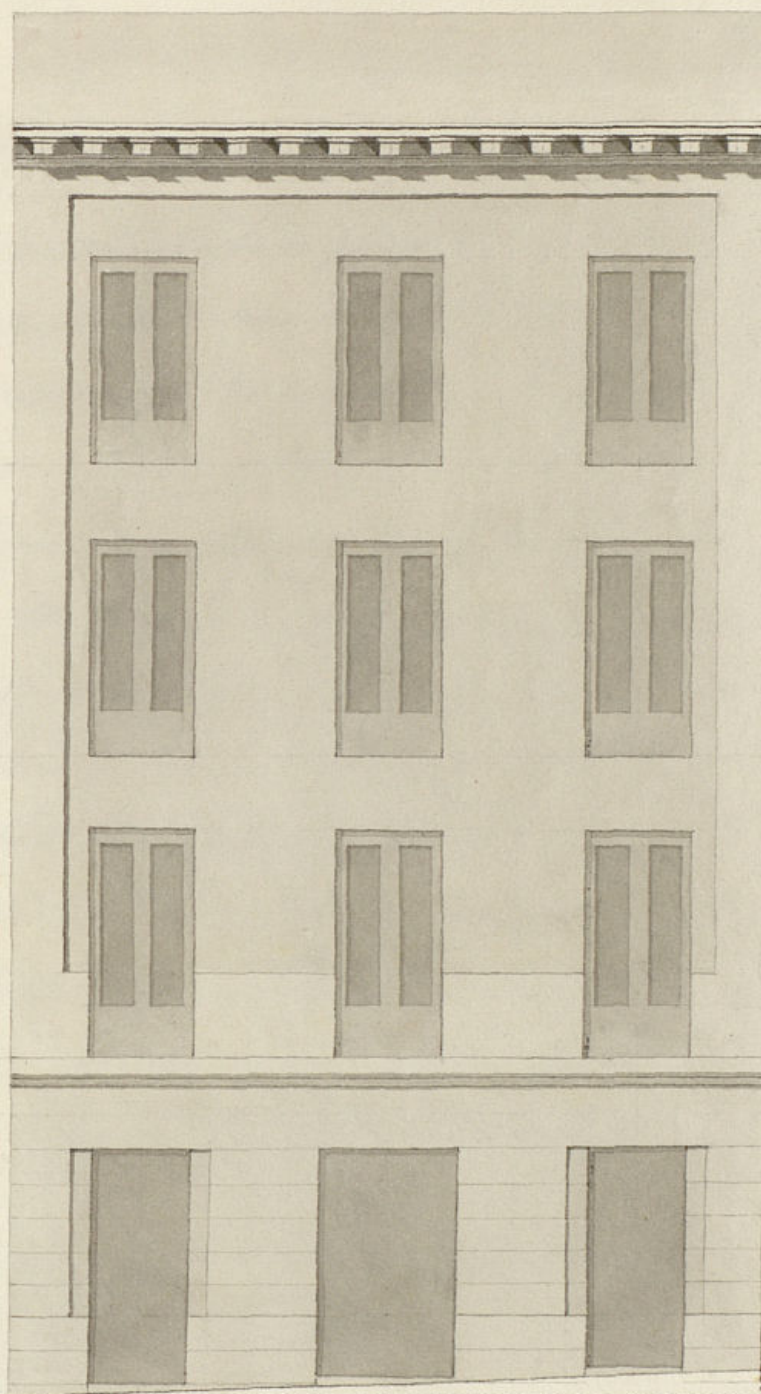

" 33 $\frac{3}{8}$ "

*Mad.º 25 de Dicbre
de 1846.*

Ant.º Conde Gonz.

Pies 10. 5. 0. 10. 20. 30. 40 Cast.



Exmo. Ayuntamiento Constitucional

Madrid 4 de

enero de 1847.

Com. de Obras.

Para con el

plano que se

acompaña, á in-

forme del Esqui-

zo de Juanab.

Al. de Com.

Vergara

D. José Solano, Marques. del Socorro á V.E. con la debida consideracion hace presente: que tratando de construir de nueva planta la cara de su propiedad n.º 78. de la calle de Tacometrosa, solicitó se determinase su alineacion y altura cuyo examen se ha verificado por el Arquitecto del Cuartel D. Juan Pedro Ayegui con la autorizacion del Sr. Teniente de Alcalde á quien corresponde; y ahora, para que pueda llevarse á efecto el derribo y construccion, adjunto presenta á V.E. el alzado de la fachada que se proyecta, formado por el Académico de San Fernando D. Antonio Conde Torraler. Por tanto suplico á V.E. se sirva darle su aprobacion y expedir la oportuna licencia para la edificacion de dicha cara n.º 78. de la calle de Tacometrosa conforme al expresado alzado y linea reconocida. Dios que á V.E. sirva. A. Madrid D. de Enero de 1846.

Marques. del Socorro

Pres. de la Com. de Obras

En vista del plano de fachada que este interesado presenta firmado por el arquitecto D. Antonio Conde Torraler p.º la construccion de la misma fachada, digo

no hallar reparo alguno en que el Sr. Ayuntamiento se sirva conceder la licencia que soli-
ta; pero con la circunstancia de que los ciut.^{os} han de construirse sobre terreno firme con piedra pedernal y mezcla de cal y arena, dándoles cuatro pies de grueso hasta medio pie mas bajo que el empuñ del piso de la calle en donde retallándose medio pie de cada lado se sentará en zocalo de cantería de tres pies de alto lo menos y otros tres de grueso resultando dos hiladas descubiertas en el punto mas elevado de la calle, continuando estas a nivel hasta el mar bajo sin que falten en ningún punto de la fachada. Sobre el referido zocalo y con el mismo grueso seguirá de fabrica de ladrillo y mezcla de cal y arena el cuerpo bajo, hasta la imposta del piso principal, y de la misma fabrica en todas sus alturas, siendo los arcos de puertas y ventanas del propio material, sin entramado alguno ni umbrales de madera, retallándose por lo interior de cada piso lo necesario p.^o que resulte el ultimo con dos pies y medio de grueso para el asiento del alero, que será de madera descubierta, compuesto de soleron, canecillo con tocadura, corona superior moldada cubierta de plomo, formando por la parte interior una canal general, para que recogidas en ella las aguas llovedizas se introduzcan en las bajadas de plomo embebidas en el muro de fachada las que desaguaran a la alcantarilla gene-

ral. Los balcones tendran devuelo, lo mas uno y medio
pies los del piso principal y uno los de los pisos superiores,
dandoles tres y tres cuartos pies de altura y al intervalo
de los balcones sei dedos, quedando recibidas las patillas
en el grueso de la pared un pie, y mas de otro separadas
del vivo de la luz de las ventanas. En las puertas, ni
hubra bastante ni sobresalga alguno que sobresalga
del filo de fachada, para que no impidan el tran-
sito pub.^lo En la acera se sentaran losas de piedra de
moqueño de medio pie de grueso y tres de salida, sen-
tadas con mortero de cal, bajo de una rasante, y cénidas
al empedrado de la calle, sin que puedan abrirse hum-
breras horizontales a los sótanos, debiendo estar colocadas
entre las mochetas de las puertas; y por ultimos se rebo-
rara la fachada decentemente, imitando un buen
sistema de construccion, con tintas analogas al mis-
mo, pintando de color claro las puertas de calle.
Estando el Excmo Ayuntamiento encargado de la policia,
buen aspecto de los edificios y de la seguridad pub.^lca
podra cuando guste el Excmo Sr. Alcalde Corregidor o
Sr. Jefe encargado del Distrito mandar que reconozca
e informe acerca del estado de la obra, sin embargo de
que el dueño debena dar el primer aviso luego que
este sentado el vocale de Canteria, segundo despues
de enarado el piso principal y tercero cuando

la fachada se halle coronada con el alero para que
practicados los oportunos reconocim^{tos} resulte el
cumplim^{to} de los acuerdos del Excmo Ayun-
tamiento. En la construcción de Andamios, tan-
to interiores como exteriores, cuidara el Arquitecto
director de la Obra de que se hagan con la solidez
y precauciones que el arte exige, encargando a
los operarios procuren no cargarlos con demasiados
materiales p^a evitar cualquier ocurrencia desagra-
dable. Madrid 10 de Enero de 1847.

Juan Pedro Ayegui

22 f. 22 r.

Excmo. Sr.

Detallada por el Arquitecto
del Cuartel la alineación
q^e debe guardar la casa
Calle de la Cometrass n.º 78.
en conformidad a la que ha-
ydo aprobada por el Excmo.
Sr. Jefe Político, la Comisión
de Obras se ha ocupado del
plano de la nueva fachada
y hallandole conforme a
una buena decoración en-
tiende hallarse V. E. en el
caso de acordar se expida al
Sr. Marques del Socorro
dueno de la expresada finca
el oportuno docum^{to} p^a lle-
var a efecto la nueva edi-
ficación de la misma en
conformidad a las reglas y

Disposiciones de que quedan
hechos meritos. Madrid 3.
de Abril de 1847.

Guerrero ^{Alconero}
46
Jimenez Haza

Morato

Madrid 7 de Abril 1847.

En Ayuntamiento Cons.^l

Conforme con lo q.^o propone
la Comision.

D. Cipriano M^{re} Clementini & C.

Certifico: q^{ue} el Sr. D. José Solano
Marques del Socorro se hizo presente a
Nro. Excmo. Ayto. en inst.^a de 27^a de Oct.^{bre} del
año último, trataba de reedificar la casa
~~de su propiedad~~ la C.^a de la cometrero n.^o
78^a nuevo y 6 antiguo de la m.^a 375^a, in-
dicando q^{ue} J. V. E. se moviese determinar
la alineación y altura y con los datos
poder realizar la ejecución.

Parada otra vez a por disposición de
N. E. a la Com. de Obras, lo hizo esta
al Sr. Feo. Alcaide del Distrito, p.º q.
en union del uno de los Sres. Reg.º de
otra Com.º, del Arq.º del Cuartel y
el de otro interesado se procediere
al restablecimiento.

de la alijacion
X En conformidad al auto de la Tira de guerra. Verifi-
cado así; y ~~se desahoga por el~~
~~que se le dio~~ Profesor X La Comision emitió un
decreto que congo parezca al Ayuntamiento ~~quien para cuando~~
traba. Por una ~~conforme con~~
por lo comid. que ~~asimismo, refrenda alimencion,~~
aprenaba, en cu- ~~rrió il & apertan por en acuerdo de~~
la vida

D. D. M. de Inero
 envia, que la nue-
 va fachada guar-
 dase la alineacion
 respectiva a la
 total señalada
 en el plano de
 la enunciativa
 que debo ir por
 el Ayuntamiento de M.

