

4-48-66

Ayunt.^o Const. de Madrid.

1846 y 47.

Policia Urbana.

Casa.

D. Lorenzo Herrera pidiendo
licencia p.^a reedificar la casa C^a
de Peray del Valle n.^o 42, m.^a 463.

f. 17

84 p. 117.



D. Lorenzo Flórez, vecino y dueño de una casa
situada en esta corte y en Calle de Jesus del Valle
por el de 1846. en aldea con el n.º de la manz.ª 463 a. V.º con

Por mandado del
Sr. D. J. de
Paseo de la
Com. D. de
el mayor respeto expongo q^{ta} habiendose man-
dado demoler dicha fachada por denuncia del
Celador de Policía Urbana y hallandose
efectuandolo he de merecer de V. E. su c^{ta} de
terminar el dia q^{ta} sea de su agrado p^{ta} poder

efectuar la tira de cuerdas por el arguit. to de
Madam G. de la Villa p^a poner en ejecucion la construcci
on de dha. casa p^a lo q.

En com^{ra} de A. E. vendida m^{te} su^{co} tenga a bien así acor^{ra}
Obras

Pascual Sr. Fe. Darlo p. a. g. no se ditare demasiado dta. obra
 misen. Alcal. y poder llevar a efecto lo mandado por V. E.
 de del. D. n. 1.º de 1851.

de del Soutato
p.º q.º asociado Madrid 3 de Set. de 1846

del Sr. Regidor de la misma
D. Pedro Jimenez del Haxo

Lorenzo Herrera

Argto del Cuartel y el de este interesado se proceda al
acto de la tira de cuerda teniendo presente al
efecto el plano de la referida Calle, y informandose
del resultado por dho. Profesor -
W. M. de los Rios

El Alcaide Corregidor

Vesaguet

Senores

Nº de la Comision de Obras



Habiendo marcado sobre el terreno la alineacion
que corresponde ~~observar~~ en la nueva fachada
que este interesado trata de construir, resulta que
segun la jeneral acordada p.^a otra calle debiera
establecerse la fachada en linea recta de los 806.⁹
pies que tiene de estension conservando la ~~misma~~
posicion que en el dia tiene, sin que por
consig.^{ta} pierda ni gane sitio; el ancho de calle es de
23 pies, y por lo tanto corresponde a dicha fachada
la altura maxima de 58 pies y aneglado a ella
debera presentarse el plano de fachada firma-
do p.^a arg.^{to} dando al cuerpo bajo 14 pies lo menos
de alto en el centro, sin que puedan hacerse
bandillas vividas en la crujia a la calle; co-
locandolas en las crujias interiores, siendo su
altura 9 pies lo menos. Madrid 16 de Octubre
de 1846.

Juan Pedro Freyre

Ayuntamiento

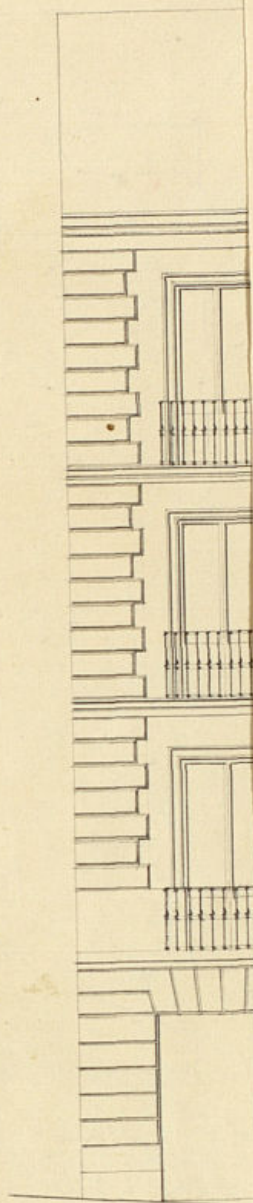

acera

Proyecto de Fachada para la Casa Calle de Jesus del Valle num.^o 42. n.^o Manz.^a 463.
 propia de D.ⁿ Lorenzo Herrera C.^a



Escala de

Ayuntamiento de Madrid

P.^o Castellanos. Madrid y Setiembre 23. de 1846

José Alejandro y Alvarado

A decorative handwritten signature in ink, likely belonging to José Alejandro y Alvarado, located at the bottom right of the page.

B. H.

14.11.1846



Excmo. Ayuntamiento Constit. de esta M. H. Villa

Madrid 29 de

Oct. de 1846.

Comisión de
Obras

Pare a inf.

del Arg. del
Cuartel.

El Ab. Correg.

Herrera

Obra

aprovacion y por lo tanto

Al. E. Sign. q. si lo considera con arreglo a los

principios del arte se sirva aprobarla

si así lo estima conveniente. Gracia q.

espere merced de la justificacion de V. E.

Dios que a V. E. m. P. de Madrid 28 de Oct.

de 1846.

Lorenzo Herrera

Pres. de la Com. de Obras

Excmo. Ayuntamiento de Madrid

Excmo. Ayuntamiento de Madrid

Excmo. Ayuntamiento de Madrid

Excmo. Ayuntamiento de Madrid

Excmo. Ayuntamiento de Madrid

Excmo. Ayuntamiento de Madrid

Excmo. Ayuntamiento de Madrid

Excmo. Ayuntamiento de Madrid

Excmo. Ayuntamiento de Madrid

Excmo. Ayuntamiento de Madrid

Excmo. Ayuntamiento de Madrid

Excmo. Ayuntamiento de Madrid

con piedra pedanala y merula de cal y arena, dandoles
4 pies de grueso hasta medio pie — mas bajo que
el enras del piso de la calle — en donde reta-
llandose medio pie de cada lado se sentara el zocalo
de canteria de 3 pies de alto lo menos y otros tres de grueso
resultando dos hiladas descubiertas en el punto mas
elevado de la calle, continuando estas a nivel hasta el
mas bajo sin que falten en ningun punto de
la fachada. Sobre el referido zocalo y con el mismo
grueso seguira de fabrica de ladrillo y merula de cal
y arena el cuerpo bajo hasta la imposta del
piso principal y de la misma fabrica en todas sus altu-
ras siendo los arcos de puertas y ventanas del pro-
pio material, sin entramado alguno ni umbrales de
madera, retallandose por lo interior de cada piso
lo necesario p.^a que resulte el ultimo con dos pies
y medio de grueso para el asiento del alero que
sera de madera descubierta, compuesto de solera
canecillos con toradura, corona superior moldada
cubierta de plomo, formando por la parte inte-
rior una canal general p.^a que recojidas en ella
las aguas pluviales se introduzcan en las ba-
jadas de plomo embebidas en el muro de fachada
las que desaguaran a la calle por encima de la acera.
Los balcones tendran de vuelo lo mas uno y medio
pies los del piso principal y uno los de los pisos supe-
riores, dandoles $3\frac{3}{4}$ pies de altura y al intervalo
de los balaustres seis dedos, guardando recibidas las pa-

tilas en el grueso de la pared un pie y mas de otro separadas
del vivo de la luz de las ventanas. En las puertas no ha-
bra batiente ni petanca alguna que sobresalga del filo
de fachada p.^a que no impidan el transe publico. En
la acera se sentaran boras de piedra berroquena de medio
pie de grueso y tres de salida sentadas con mortero de
cal bajo de una varanta y ceindas al empedrado de la
calle, sin que puedan abrirse lumbreras horizontales
a los sótanos, debiendo estas colocarse entre las mochetes
de las puertas; y por ultimo se rebocara la fachada decente-
mente, imitando un buen sistema de construccion con-
tinua analogas al mismo, pintando de color claro las puer-
tas de calle. Estando el Excmo Ayuntamiento encargado de
la policia, buen aspecto de los edificios y de la segund.
publica podra cuando guste el Excmo Sr. Alcalde corre-
jidor o Sr. Jefe encargado del distrito mandar que
reconozca e informe acerca del estado de la obra, sin
embargo de que el dueño de la obra deba dar el per-
misso luego que este sentado el zocalo de canteria, el
segundo despues de enrasado el piso principal y tercero quan-
do la fachada se halle coronada con el alero, para que
practicados los oportunos reconocimtos resulte el cumplimto
de los acuerdos del Excmo Ayuntamiento. En la construccion
de andamios, tanto interiores como exteriores cuidara el
arquitecto director de la obra de que se hagan con la
solidez y precauciones que el arte exige, encargandose
a los operarios procuren no cargarlos con demasiada

los materiales para evitar enalguna ocurrencia
desagradable. Madrid 20 de Noviembre de 1846.

Juan Pedro Ayegui

Excmo. Sr.

La Comision de Obras presenta a la delibera-
cion de V.E. el exped. promovido por D. Loren-
so Herrera en solicitud de licencia p.^a edificar
la Casa C.^a de Jesus del Valle n.^o 42., propor-
ciendole de conformidad con los informes
emitidos por el Arquitecto del Cuartel se
sirva V.E. conceder dha. licencia a calidad
de observar la alineacion y demas regla
propuestas por dho. Profesor, supliendose
la oportuna certificacion previa la
superior aprobacion del Excmo. Sr. Gef. Poli-
tico. Madrid 29 de Dic. de 1846.

Quedado

Simone de Haza

Atencion
Pardo

Carbale

Mad. 2 de Enero de 1847.
En Ayuntamiento Constit.
Con la Comision.

Madrid 26 de Jan. 1847.
En Ayuntamiento Constit.
Queda S. L. enterado y
se vive a efecto la depe-
dicion de la licencia.

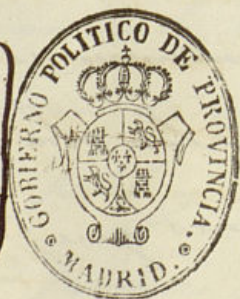

24 de Enero 1847.

Aprobado y devuelto

Simone de Haza

Ayuntamiento de Madrid

D. Cipriano M.^o Clemente L.

Unica de

Certifico: q. por D. Lorenzo Herrera
dueno de la Casa C.^a de Jesus del Valle
n.^o 42. m.^o 463., se expuso a dho. Excmo.
Ayto. en 3.^a de Set. del ano ultimo, que
habiendole mandado por el Jefe de
Policia Urb.^a demoler la fachada
de dha. casa y ~~hallerse~~ ^{hallarse} efectuandolo
esperabag. V.E. se sirviese determinar
tuviese efecto la tira de cuerda para
la nueva ~~construccion de la casa~~ ^{construccion} de dha.
Casa de la misma.

Parada dha. inst.^a por disposicion
del E. a la Com.^a de Obras, lo hizo oír
al Sr. Jefe Alcalde del distrito p.^o q.
en union de uno de los Sres. Regi-
de dha. Com.^a del Ayto. del Cuartel
y el del interesado se procediere a el
acto de la tira de cuerda teniendo
presente el plano de la mencionada
Calle, y a su vez se dio p.^o dho. Profe-
sor ~~la certificacion a la Com.^a del resultado~~
en el sigto inf.

Aquí:
del referido Herrera
Presentado por ~~el referido~~ el plano
de fachada firmado por D. Jose Ortega
y Alvarez, se remitió a inf. del
mencionado Ayto., quien devolvió
en la forma ~~siguiente~~ ^{siguiente} q. sigue.

Aquí:
remitió el
La Com.^a en su virtud ~~tomada~~ ^{tomada} el
exped. a la ~~deliberacion~~ ^{deliberacion} del Excmo. Ayto.

omitiedo su parecer q. dice asi.

Aquí.

Hecho presente a N. E. en sesion de 2.^a
del actual, acordó conformarse con lo
propuesto por la Com.ª, cuyo acuerdo
ha obtenido la aprobación del Excmo.
Sr. Jefe Político en 21.^a del mismo, de
q. se enteró el Ayuntamiento en sesion del
día 26.^a acordando se lleve a efecto
la expedición de la licencia; en cuyo
cumplimto doy la presente que
firmo en Madrid a 30 de E.º de 1847.

Eni dñor-

Excmo. Sr. Jefe Político
de Madrid

mandado en parcos f. de a. a. l.
origen.

Hecho presente a S. E. en sesión de 2.^a
del actual, acordó conformarse con lo
propuesto por la Com.ª, cuyo acuerdo
ha obtenido la aprobación del Excmo.
Sr. Jefe Político en U. del mismo, de
q. se enteró el Ayuntamiento en sesión del
Día 26, acordando se lleve a efecto
la expedición de la licencia; en cuyo
cumplimiento soy la presente que
firmo en Madrid a 30 de Julio de 1877

Su o. a.