

4-48-9

Excmo.º Conde de Madrid.

1846.

Policia Urbana.

Casa.

D. Vicente Beribano y Garcia
solicitando permiso p.^a construir piso 2.^o
en su casa Calle de Sardinia n.^o 29.^a m.^a
292.



C. 8. 1

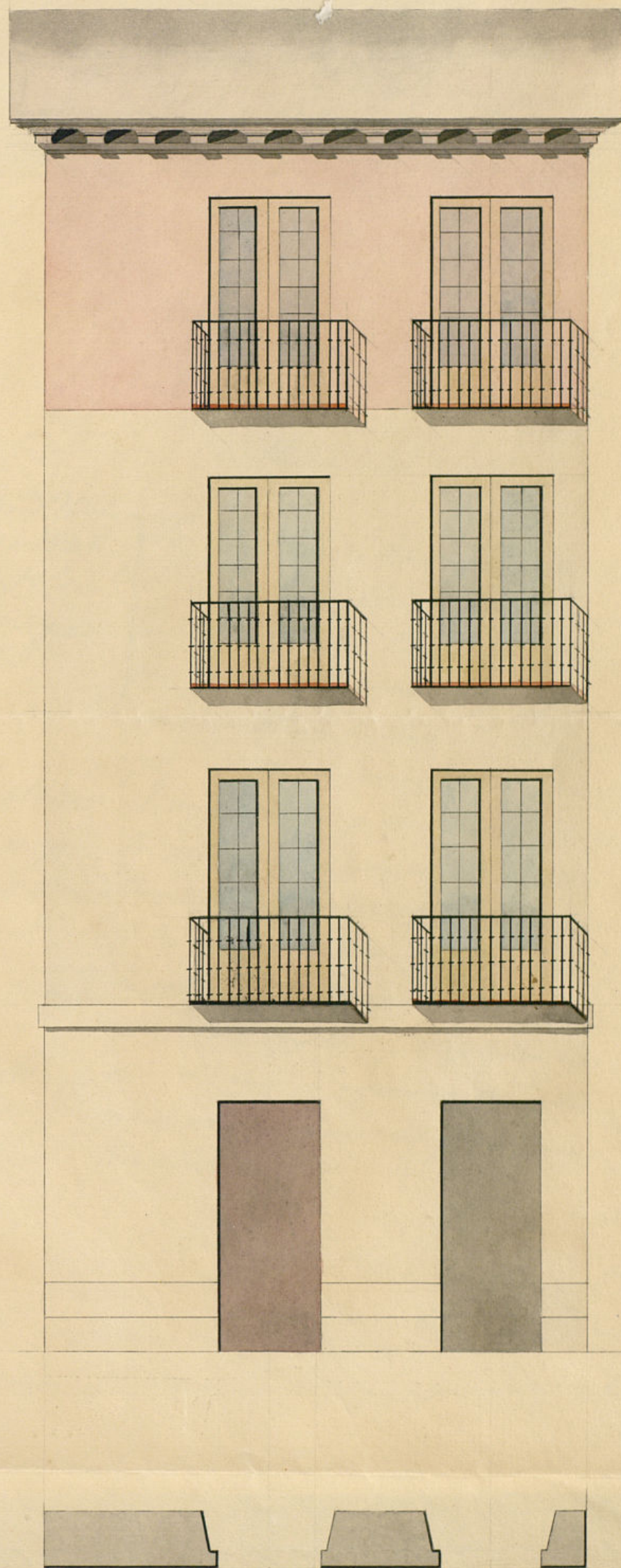

cala 10 9 8 7 6 5 4 3 2 1

to de Madrid

San Castellanos

Madrid 20 de Mayo de 1846

Juan de Blas Molinero

171

Excmo. Sr.

Madrid 29 de
Mayo 1846.

En Ayto. Cons.
Como se pro-
pone.

La Comision de Obras en virtud de
la inst.^a de D. Vicente Gexibano y
Garcia solicitando la oportuna licen-
cia p.^a levantar un tercer piso
entrando en la casa C.^a de Sardi-

Cumplase

El Ayuntamiento

El Sr. Comis.

Penafiel

En su consecuencia la oportuna
certificacion.

vez n.^o 29. con arreglo al plano
q.^e acompaña, y con presencia de
lo informado por el Ayto. del
tomo del bruno liantel, no halla reparo en que
V. E. acceda a dha. pretension
y a caldad de observan en su ejecu-
cion las reglas y disposiciones
que el mismo expresa, librandose
en su consecuencia la oportuna
certificacion.

May



Madrid 28. de Mayo de 1866.

Preside
Cabrera
Alcalde
Pardo
Ayuntamiento de Madrid



Excmo Ayuntamiento de esta Corte

D. Vicente Escrivano y Garcia, vecino de
esta Capital en H. E. hace presente como
propietario de una casa en esta Corte calle
de Sordines n.º 29 m.º 292, la cual
tiene hasta c.º 2.º y teniendo sillera
de cemento gruesa levantada c.º 3.º es-
ta la tercio haciéndole entramado, y bajo la
dirección del Profesor D. Juan Blas de
Molina, de quien va hecho el adjunto
plan, por lo q.
A. H. E. suplico se sirva dar la licencia
revelando el sitio q. pague oportuno
para el acomodo de materiales.

Gracia q. espero de V. E.
Madrid 23 de Mayo de 1846

Vicente Escrivano
y Garcia

Trs de la Com.ª de Obras

Habiendo reconocido la fachada de la casa propia del es-
ponente resulta, componer de cuarto p.º y segundo, siendo
su construcción de entramado con el zocalo de cantería de or-
natura, sus fabricas se encuentran en buen estado, en dis-
posición de poder cargar sobre ellas el piso 3.º, por lo que
no encuentro reparo en que el Excmo Ayuntamiento
se sirva conceder la licencia que se solicita p.º

el aumento de pie 3.^o, bajo la observancia del
plan de fachada que se acompaña
firmado p.^o el Arquitecto D. Juan de Blas
Molinero, encargado de la dirección de la obra, pero sin
que puedan hacerse boardillas vivideras en la primera crujía
las que deberán estar, como que las haya, en la primera tra-
versía, dándoles nueve pies de alto lo menos; la cons-
trucción de la parte de fachada del pie 3.^o será de entra-
mado de madera de igual marco que el del 2.^o tabicado
de fab. ca de ladrillo hasta el viento del aler que será de
madera descubierta, compuesta de soleron, canecillos con
locadura corona superior motada, cornalón de plomo
u oja de lata y sus correspondientes vertederos, dispuestos
de manera que no viertan sobre los faroles del
alumbrado pub.^o Los balcones tendrán de vuelo
lo mas un pie dándoles 3 ³/₄ pies de altura y al inter-
valo de los balaustrés 6 dedos, quedando recibidas las pa-
tilla en el grueso de la pared un pie y mas de
otro separados del viro de la tur de las ventanas.
Por último se rebocará la fachada decentemente, insi-
tando un buen sistema de construcción con tintas ana-
logas al mismo, pintando de color claro las puer-
tas de calle; debiendo dar parte luego que este sentado el
alero para practicar el oportuno reconocim.^{to} En la cons-
trucción de andamios, tanto interiores como exteriores, cuidará el arquitecto
director de la obra, de que se hagan con la solidez y holgura necesaria, en-
cargando a los operarios procurar en cargarlos con demasiado mate-
riales para evitar cualquier desgracia. Madrid 26 de Mayo de
1846.

Juan Pedro Ayuntamiento de Madrid

D. Cipriano M.^o Clemencia L.

Ayuntamiento
Certifico: que por D. Vicente Escibano se hi-
zo presente a Dho. Excmo. Ayto en inst.^o de 21. de
Mayo último, rex dueño de ~~la~~ Casa C.^o de San
Diego n.^o 29. m.^o 292. la cual tiene hasta
pie 2.^o, y que teniendo tambien silleria de
~~describa~~ ~~levantar un tercer piso~~ exterior ha-
ciéndole entramado y bajo la dirección del
Profesor D. Juan Blas de Molinero ~~que~~
firmaba el plan que ~~se acompaña~~ ~~y se~~
~~cabas~~ que D. E. se riviére concederle la com-
petente licencia.

Parada dha. inst.^o por disposición de S. E.
a la Comisión de obra previo inf.^o del Ar-
quit.^o del Cuartel, los evacuados respectiva-
mente en los terminos siguientes.

Aquí.

Hecdo presente a S. E. en sesión de 29. de
Mayo último, acordó conformarse con lo
prop.^{to} por dha. Comisión, y p.^o q. conste
doy la presente q. firmo en Madrid a
8 de Junio de 1846.

En dho.

[Faint, mostly illegible handwritten text, likely bleed-through from the reverse side. The text appears to be a formal document or report, possibly related to the Ayuntamiento de Madrid.]

