

4-48-27.

Ayuntamiento.º Conit.º de Madrid.

1847.

Policia Urbana.

Casas.

D. Sebastian Muñoz solicitando
la tira de cuerdas p.^a la casa Calle
Meson de Paredes n.^o 4 antiguo 38, no
deno m.^a 65.

B.R. M.

f. 26

2.º f. 172



Excmo. Ayuntamiento Constitucional de esta M. H. V.

Madrid 1.º de Feb.
de 1847.
Por acuerdo del Excmo.
Ayto.
Pare a la Com.
de Obras.

D. Sebastian Muñoz dueño de la Casa llamada
Meson de Paredes N.º 38 nuevo y viejo M.
65 a V.E. ha presentado que trata de demoler
la fachada de la misma para construirla nueva-
mente levantandola hasta piso 3.º y ~~levantandola~~ por
lo que se hace indispensable se proceda por V.E. a
indicarle la nueva alineacion por tanto.

A V.E. Suplico que en virtud de lo manifestado se sirva acor-
dar lo conveniente a fin de poder dar principio a
la demolicion. Madrid 1.º de Febrero de 1847.

Mad. 1.º de Febrero de 1847.

Comision de Obras.

Sebastian Muñoz

Pare al Sr. Vent. Alcalde del Distrito p.º q. en union del
Sr. Regidor ind.º de la misma D. Santiago Boradillo,
del Arg.º del Cuartel y el de dho. interesado se proceda
al acto de la tira de cuerdas, teniendo presente al
efecto el plano de la referida Calle, y informandome
del resultado por dho. Profesor.

El Alcalde Correg.

Vergara

Señores de la Comision de Obras.

En cumplimiento del anterior acuerdo de V.E. he mar-
cado en el plano la alineacion que me ha parecido mas con-
veniente para la Calle del Meson de Paredes, y segun ella
he fijado la que corresponde a la casa propia del interesado.

do que solicita, resultando: Que la fachada se establecerá sobre la línea recta paralela y abe-
 cia de la que tiene sus extremos en la casa n.º 17,
 esquina a la calle de la Escrima y en el localo
 de la n.º 32, en cuyo caso debe remeterse la nueva fachada,
 por ambos medianerios un pie y octavo, dejando a favor
 del transeúto público en los treinta y seis pies y tres octa-
 vos que tiene de longitud dicha fachada, 10 pies cua-
 drados y $\frac{59}{64}$ abos de pie, que al precio de 68.º pie valen la
 cantidad de doscientos cuarenta y cinco reales y diez y ocho
 maravedís, la misma que deberá abonar el Sr. Ayuntamiento
 al dueño de esta casa. En cuanto a la altura, no deberá ex-
 ceder la de la nueva finca de cincuenta y ocho pies inclusa
 el alero, no siendo menor la del piso bajo de 14 pies tom-
 dos en el centro de dicha fachada. Es cuanto puedo ma-
 nifestar a V. S. I. sobre el particular. Madrid 18 de fe-
 brero de 1847.

Francisco Sánchez Válor

Fachada que ha de construirse en la casa sita calle del Meson de Paredes señalada
 con el num.º 38 nuevo, antiguo manz.º 65, propia de D. Sebastian Muñoz.

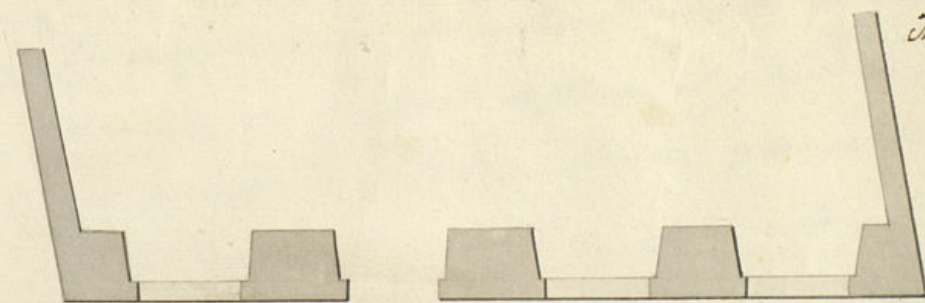
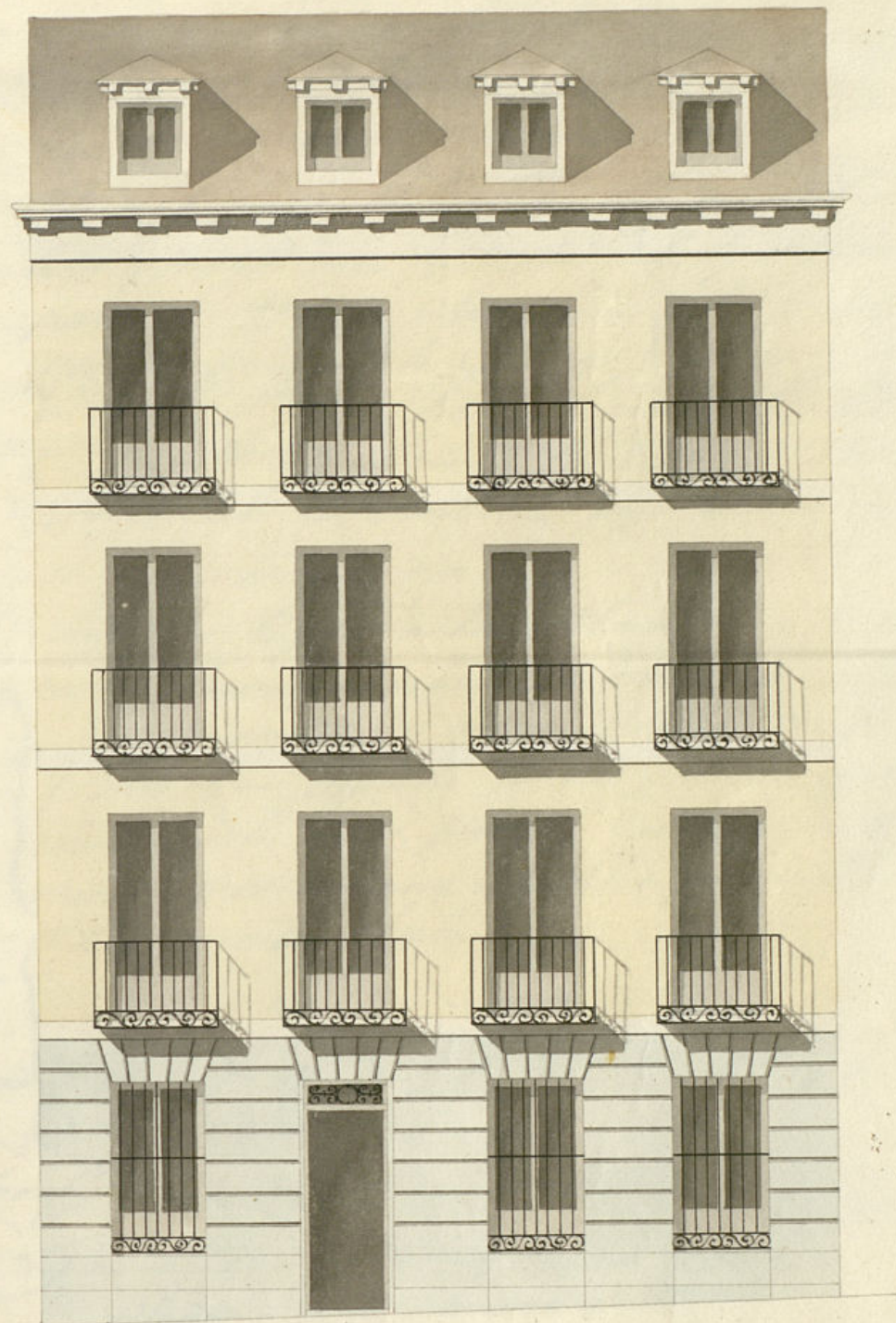

Madrid 27 de Enero de 1847.

Fran.º Castellanos

Escala de 10 5 0 10 20 30 40 50 p. castellanos.

Consejo de Madrid

B.º M



Exmo Ayuntamiento Constitucional de esta M.ª H.ª

D. Sebastian Muñoz de esta Vecindad à V.ª E.º
hace presente que en virtud del Señalamiento
para la nueva alineación echo en este día
por los Señores de la Comisión de Obras y Estructuras
de S.ª E.ª Sr. D. Juan Sanchez Pescador, en la
Calle del Alamo de Yarnes Nos 38 nuevo y
la vija de la Mar.ª C.ª, propio del que suscribe.

A V.ª E.º suplico tenga à bien Otorgarle la correspon-
diente licencia para proceder à su demolición
y levantamiento de nueva y planta conforme al
Plano que adjunto remite para su aprobación
Señalandole sitio para la colocación de las es-
tribas por hallarse en sitio permitido por
la V.ª E.º para este objeto.
Dios guarde à V.ª E.º muchos años
Madrid 8 de Febrero de 1847

Mad. 20 de Feb.
de 1847.
Comisión de
Obras.
Pase con el pla-
no presentado
à inf.ª del Atr-
yute de la Cua-
tela.

El Alcalde Correg.
Veragua

Sebastian Muñoz

Señores de la Comisión de Obras.

En cumplimiento del anterior acuerdo de V.ª E.ª he co-
saminado con la debida dilación, el plano de fachada
que presenta D. Sebastian Muñoz, y en su virtud debo
manifestar: que le encuentro arreglado à los principios del
arte y conforme en las alturas con los acuerdos del

Elmo Ayuntamiento sobre el particular, en cuyo concepto soi
de dictamen, que debe concederse la licencia pedida,
a calidad de q^a se observe en la construcción el
diseño presentado y con las precisas circunstancias de
que los edificios han de construirse de piedra pedernal con mez-
cla de cal y arena, sobre terreno firme, dándoles cuatro pies
de grueso hasta medio pie mas bajo que el enras del piso
de la calle, en donde retallándose medio pie de cada lado, se
sentará el local de cantaría de tres pies de altura lo menos,
con su tirón correspondiente, resultando dos hiladas descubiertas
en el punto mas elevado de la calle, continuando a nivel has-
ta el mas bajo, sin que falten estos en ningún punto de la
fachada. Sobre el referido local y con el mismo grueso
de tres pies, seguira de fabrica de ladrillo y mezcla de cal
y arena el cuerpo bajo, hasta la imposta del piso principal, y
de la misma fabrica en todas sus alturas, siendo los arcos de
puertas y ventanas del propio material, sin entramado algu-
no ni trumbrados de madera, retallándose un cuartito de pie
por lo interior de cada piso de los siguientes, de forma que resulte
el ultimo de dos y cuarto de grueso para el asiento del alero,
que sera de madera descubierta compuesta de soleron, canchillos
con tocadura, corona superior moldada, con su canalon correspon-
diente, del cual deben partir las bajadas de barro o plomo q^a
embebidas en el grueso de la pared dirijan las aguas plu-
viales a la calle. Los balcones tendran de vuelo lo mas
uno y medio pies los del piso principal, uno los del segundo y
medio los del tercero, dándoles de altura tres y tres cuartos
pies, y al intervalo de los balaustrados seis dedos, quedando re-
cibidas las patillas en el grueso de la pared, un pie y mas
de otro separadas del vito de la luz de las ventanas. En las
puertas, no habrá batiente ni peldaño alguno que salga del filo
exterior de la fachada, para que no impidan el tránsito publi-
co, debiendo abrir aquellas hacia lo interior de la posesion.

Y por ultimo se rebocará la fachada decentemente con correglo a un
buen orden de construcción, colocando el numero correspondiente sobre la
puerta del portal: pero como el Elmo Ayunt.^o se halla exclusivamente
encargado de la policia, buen aspecto de los edificios, y de la seguridad pu-
blica, podrá cuando guste el Elmo Sr. Alcalde Corregidor o Sr. Teniente de
Alcalde del distrito, mandar que reconozca e informe sobre el estado de
la obra, sin embargo que el dueño de ella deberá dar aviso luego q^a
este sentada la cantaría, para practicar el primer recomendimiento, segundo
después desgrasado el piso principal, y Tercero cuando se halla coronada
la fachada con el alero, para que practicados conste por ellos, cuanto
el Elmo Ayunt.^o tiene resuelto sobre el particular. En la construcción
de andamios tanto interiores como exteriores, cuidará el Arquitecto ba-
jo su responsabilidad, se construyan segun arte, con la idea de preve-
nir la ocurrencia de una desgracia. Lo cuanto puedo manifestar
a V. S. S. sobre el particular. Madrid 24 de febrero de 1847.

Juan José Sanchez Pineda

Elmo. Sr.

La Comisión de Obras en vista del exped.^{te} pro-
movid por D. Sebastian Munoz tre. p^{er}amio p^a
edificaa la casa Calle del Meson de Laredos n.^o 38.
m.^a 65., no halla reparo por resultado de los in-
formes consignados por el Arquitecto del Cuartel,
en q.^a V. E. acuerda prestar su conformidad p^a
llevar a efecto la citada obra, a calidad de ob-
servar la alineacion y demás reglas, y la de
suprimir las boardilla vivideras en la primera
calle pudiendo colocarla en las interiores dan-
dolas nueve pies de altura lo menos, libran-

dore la oportuna certificación obtenida
previamente la suplexion aprobación del Com.
Sr. Gefe Político. Madrid 27 de Feb. de
1847.

Junada

Alvarado

Barbosa

Madrid 5 de Marzo 1847.

In Ayuntamiento.

Conforme S. E. con la Comisión.

Madrid 9 de Marzo de 1847.

Conforme con el acuerdo del Ayuntamiento.



Madrid 14 de Marzo de 1847
Aprobado y acordado

Junta

Madrid 23 de Marzo de 1847.

In Ayuntamiento.

S. E. quedó enterado y llevase á efecto la expedición de la licencia.

J. Cipriano M. Menéndez & Co.

Certifico: q. por D. Sebastian Munoz dueño de la casa C. E. Meson de Parides n.º 64, se hizo presente á S. E. Com. Ayto. en inst. de 1.º de Febrero último, trataba de de moler la fachada de la misma p.º requiriendo a su nueva construcción, replicando q. S. E. se resolviese acordar lo conveniente á fin de poder dar principio á la obra.

Parada dta. inst. por disposición de S. E. á la Com. de Obreros, lo hizo esta al Sr. D.º Alcalde del Distrito p.º q. en unión de uno de los Sres. Regid. de dta. Com. del Ayto. del Cuartel, y el del interesado y con presencia del plano de la Calle se procediere al acto de la tira de medida, y á su vez se dió conocimiento del resultado por S. E. Profesor en el reg. inf.

Aquí:

Presentado por dta. Munoz. el plano de fachada firmado por D. Juan. Castellanos, se dirigió á inf. del citado Ayto. quien lo evacuó en los términos rig.º

Aquí:

La Com. en su vista remitió á la exped. á la deliberación del Com. Ayto. acompañando su inf. q. dice así:

Aquí:

Heccho presente á S. E. en sesión de 2.º del actual, acordó conformarse con lo prop.º por la Comisión, cuyo acuerdo obtuvo la aprobación del Com. Sr. Gefe Político en 26.º del mismo, de q. se enteró el Ayto. en sesión del 23.º, acordando se lleve á efecto la expedición de la licencia, y á su vez doy la presente que firmo en Mad. a 1 de Marzo de 1847,

Quié dno.

