

4-62-42

Suprem.º Const.º de Madrid.

1847 y 48.

Policia Urbana.

Casas.

D. Manuel Menendez de la Vega  
obteniendo la tira de cuerdas p.<sup>a</sup> la casa  
Plazuela de la Lera n.<sup>o</sup> 18. m.<sup>o</sup> 206.

Br. 20/9. 8to

4. 277

27. 377. 8to



Excmo. Ayuntamiento Const. de esta M. C. Villa

D. Manuel Menendez de la Vega, Duño de una casa en esta Corte y Plaza de la Leona n.º 38 antiguo 18 nuevo de la manr.ª 206 a N. E. Digo: Que para proceder al derribo y nueva construcción de esta finca se necesita arreglar los planos a su planta y con el fin de saber cual sea la posición, según su situación, conviene y A V. E. Suplico se sirva mandar que por el Arquitecto Mayor del Distrito se practique la tira de cuerdas y señale la altura que con arreglo al ancho de la calle donde se halla, deba tener la fachada de la finca que que espere de N. E. Madrid 29 de Noviembre de 1847.

Man. Menendez  
de la Vega

Madrid 29 de Nov. de 1847.  
Por acuerdo del Excmo. Ayto.  
Pase a la Comisión de Obra.

Madrid 30 de Nov. de 1847.  
Comisión de Obra

Pase al Sr. Vent. Alcalde del Distrito p.º y en unión del Sr. Regidor ind.º de la misma D. Eugenio Corcuera, del Ayto. del Cuartel y el del interesado se proceda al auto de la tira de cuerdas, informándose del resultado por dos Profesores.

El Alcalde Correg.  
F. L. L.

Madrid 1 de Dic. de 1847.

Se señala para la tira de cuerdas el martes día de los corrientes y hora de las diez de la mañana

y hagame las citaciones para la Plazuela  
la finca por el lado del distrito =

U. de A.

Acayulco

Sres de la Comision de Obras.

En cumplimiento del anterior acuerdo de V. S. he marcado sobre  
el terreno la alineacion que corresponde a la casa num.<sup>o</sup> 18 nuevo Pla-  
zuela de la Señal con arreglo a la general aprobada para la misma,  
resultando que la fachada debe establecerse sobre la linea recta tirada  
de la medianeria derecha de la casa num.<sup>o</sup> 20. a la de los num.<sup>os</sup> 16 y 18,  
y en este caso se remeta por la medianeria del num.<sup>o</sup> 20. medio dedo y sale  
por la del num.<sup>o</sup> 16 un dedo, atiendo con el desnudo de la pilastra  
de esta ultima casa; y como por una parte deje a favor del trans-  
to publico un pequeño triangulo y por la opuesta tome otro algo  
mayor, siendo la linea de fachada de treinta y siete y tres octavos  
pies, se beneficia a la finca con trescientos uno quinientos doce abos  
de pie cuadrado, que al precio de cincuenta reales vale dicha fraccion  
veinte y nueve reales y trece maravedises, la misma que debera a  
el dueño de esta casa al Excmo. Ayunt.<sup>o</sup>. En cuanto a la altu-  
ra no debera exceder la de la nueva finca de 88 pies, en atencion a que  
no llega a 110 el ancho de la Plazuela en aquel punto, no siendo  
menor la altura del piso bajo de 14 pies tomados en el centro de  
la fachada. Es cuanto puedo manifestar a V. S. sobre el parti-  
cular. Madrid 10 de Diciembre de 1847.

Madrid 10 de Diciembre de 1847,

Remiten al Sr. Alcalde  
Comisario =

U. de A.

Acayulco

Ayuntamiento de

Madrid 16 de Dic. de 1847.

Comision de Obras.

Conforme con la alineacion y demas reglas  
q. se expresan en el pre-  
cedente informe.

Paulen

Emenes de Haro

Morato

Casa Flores



Proyecto correspondiente a la planta y fachada de la Casa q<sup>a</sup> se  
trata de edificar en la plazuela de la Seta N.º 18 man. 2.º 6.

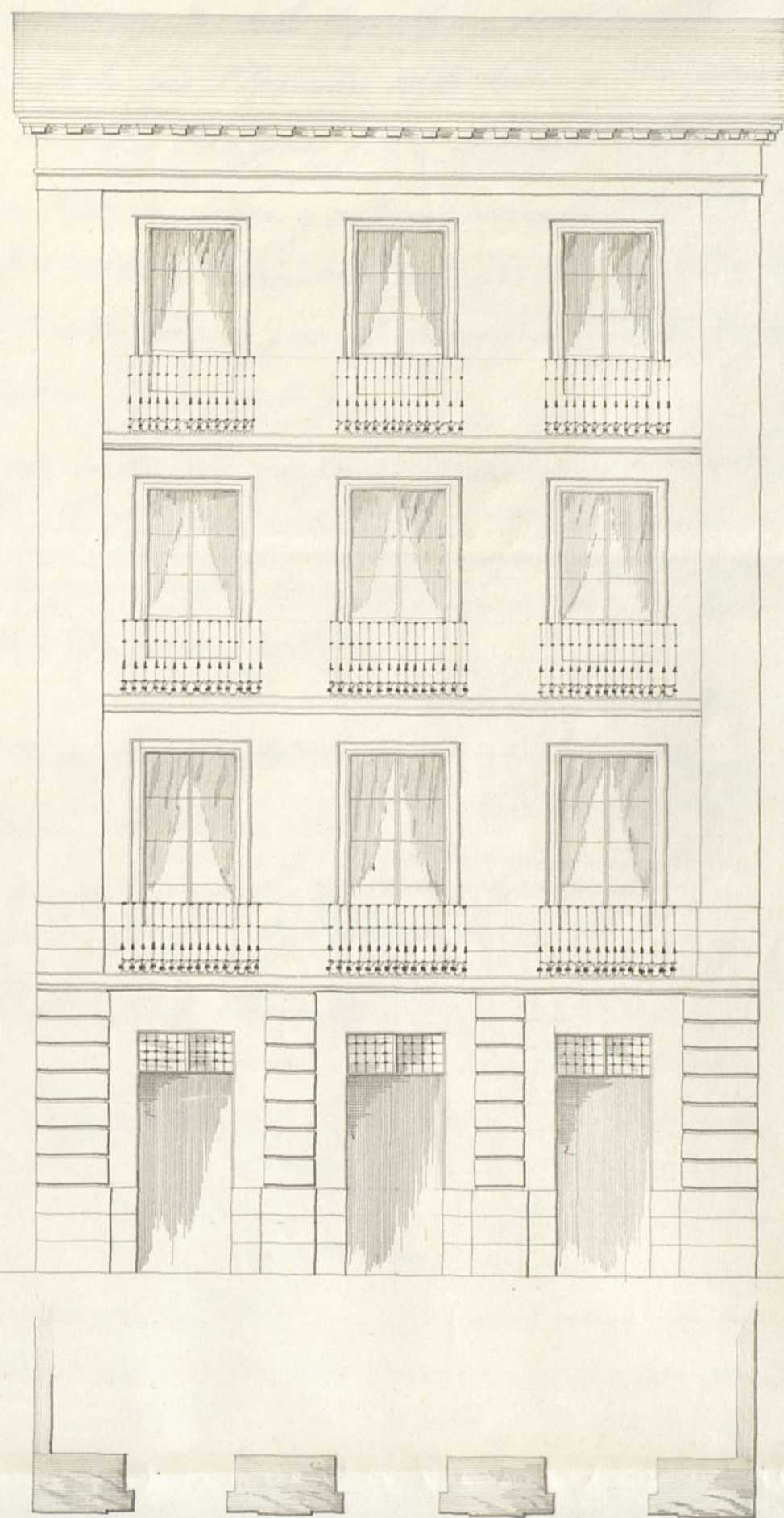

Esc. 1.º 2.º 3.º 4.º 5.º 6.º 7.º 8.º 9.º 10.º

Madrid 20 de enero  
de 1848.  
Antonio Cuchavero  
y Sangua  
Arquitecto

13.º de Feb. de 1848



Excmo. Ayuntamiento Const. de esta M. N. Villa.

D.º Manuel Menéndez de la Vega, vecino de ella a. N.º. Digo: Que como Dueño de la casa Plazuela de la Leña n.º 18 nuevo 36 antiguo de la manzana 206, pidiendo y N.º. E. se sirva acordar la tira de cuerdas para fijar su línea y altura, como se verificó por el Arquitecto del distrito, y habiéndose con sujeción a ella levantados los correspondientes planos por el Arquitecto D.º Antonio Cachuvera y Langara, los presento y A. N.º. Suplico que hallándose conforme se sirva aprobarlo y mandarse se me espida la competente licencia para la construcción de nueva planta de la mencionada casa, por ser así conforme a justicia que pido. Madrid 7 de febrero de 1848.

Madrid 8 de feb.º de 1848.

Man. Menéndez  
de la Vega  
D.º

Comision de obra  
Pase con el plano q. se acompaña  
a inf. del Argto. del Cuartel.

El Alcalde Correg.

Man. Menéndez de la Vega

Señor de la Comision de Obras

Ayuntamiento de Madrid

El Ayuntamiento del anterior acuerdo de V. M. me ha enterado con la debida detencion, del dictamen de la fachada que presenta D. Manuel Menéndez de la Vega, para la construcción de la ~~fachada~~ de su casa Plazuela de la Leña n.º 18 nuevo, y de dicho examen resulta: que



W  
señor con el acuerdo del  
Ayuntamiento  
H. A. Borral  
E

Como Señor.

Sección de Gobierno.

Madrid 13 de Mayo de 1848.

Para el Excmo. Sr. D. Manuel Illenador

Madrid 10 de Mayo de 1848.

En Ay. de Luis.

S. L. quedó acordado y se espide a la correspondencia.



Devuelto a S. E. aprobado tres expedientes promovidos, uno de D. Manuel Illenador

de la Vega en la Plaza de la Leña n.º 36 antiguo, 18 moderno, manzana 206; otro de D. Cayetano Vices, calle del Conde Duque n.º 4 anti-

guo y 7 moderno, con vuelta a la trasera del mismo nombre n.º 17 manzana 538;

y el tercero de D. Ignacio Santa Lucina, calle de las Huertas con vuelta a la de Jesus n.º 1 manzana 233.

Tambien se acompañan los planos para

los efectos oportunos.

21. 2

Dios guarde a Vc.  
 muchos años. Madrid  
 4 de Marzo de 1848.

Ed. Vachon

Exmo. Sr. Alcalde Corregidor de esta I. B. Villa.

El Excmo. Ayto. de esta Villa ha concedi-  
do licencia a D. Manuel Menendez de la  
Vega p.<sup>ca</sup> la reedificación de la casa  
Planula de la Lena n.<sup>o</sup> 18., m.<sup>o</sup> 206.,  
restando de la alineación q. se le  
ha señalado tomar del terreno  
publico  $\frac{301}{512}$  avos p.<sup>ca</sup> superf. q. al res-  
pecto de 50 r.<sup>tas</sup> p.<sup>ca</sup> importan 29 r.<sup>tas</sup> 13 m.<sup>ts</sup>.  
cuya cantidad debe abonar a los  
fondos municipales.

Lo q. comunico a V. p.<sup>ca</sup> q. conde  
en esta sección de su cargo.

Dios V. Madrid 3.<sup>o</sup> de Octubre  
de 1848.

Vr. Jefe de la Sección de Contribución.

Seccion de Contabilidad

DEL EXCELENTISIMO

AYUNTAMIENTO CONSTITUCIONAL

de Madrid.



En este dia de la fecha ha en-  
tragado D. Manuel Menendez  
de la Vega veinte nueve reales  
trece mrs por valor de  $\frac{301}{412}$  avos  
de pie superficial que ha toma-  
do del terreno publico para  
incorporar a la casa Numera de  
la Luna n.º 18 m.º 2.º b.º.

Lo que esta Seccion pone a  
conocimiento de V. S. para los  
efectos consiguientes.

Dios que a V. S. m.º L.º Madrid  
!! de Mayo de 1848.

Manuel Camarero

Sr. Srío del Excmo. Ayunt.º Constitucional de esta M.º H.  
Villa.



D. Cipriano M.<sup>a</sup> Membrini & C.

Certifico: que por D. Manuel Menéndez de la Vega dueño de la casa Plas.<sup>a</sup> de la Leta n.<sup>o</sup> 36 antiguo B moderno n.<sup>o</sup> 206.. se ~~presentó~~ <sup>presentó</sup> al Dho. Excmo. Ayuntamiento en inst.<sup>a</sup> de 29 de Nov.<sup>o</sup> del año ult.<sup>o</sup> que para proceder al derribo y nueva construcción de dha. finca, ~~se le avisó~~ <sup>se le avisó</sup> se le señalase la alineación y altura q.<sup>e</sup> debería observar.

Parada dha. inst.<sup>a</sup> por disposición de S. E. a la Comisión de Obras, lo hizo cota al Sr. Teniente Alcalde del Distrito y.<sup>a</sup> q.<sup>e</sup> en unión de uno de los Pres. Reg.<sup>o</sup> de la misma, del Arq.<sup>to</sup> del Cuartel, y el del interesado se procediere al acto de la tira de cuerdas, ~~del cual~~ <sup>de cuyo resultado</sup> dio consentimiento Dho. Profesor en el sig.<sup>to</sup> inf.<sup>o</sup>

Aquí:

Conforme la Com.<sup>o</sup> con la alineación y demás q.<sup>e</sup> se expresa en el preced.<sup>te</sup> inf.<sup>o</sup> y presentado ~~por~~ <sup>al</sup> propietario el plano de fachada firmado por D. Antonio Caballero y Langara, se remitió a informe del citado Arq.<sup>to</sup> quicndo evacuó en los términos siguientes.

Aquí:

La Comisión en su vista dirigió el exped.<sup>te</sup> a la deliberación del Excmo. Ay.<sup>to</sup> acompañando su inf.<sup>o</sup> q.<sup>e</sup> dice así.

Aquí:

Hecho presente a S. E. en sesión de Bn

De Febrero ult.<sup>o</sup> acordó conformarse  
con lo prop<sup>to</sup> para la locación, cuyo  
acuerdo ha ~~obtuvo~~ <sup>obtuvo</sup> la aprobación del  
Excmo. Sr. Geff. Político en <sup>Madrid</sup> ~~Madrid~~  
de q<sup>re</sup> se enteró el Ayunt.<sup>o</sup> en sesión del  
día 1.<sup>o</sup> acordando se lleve a efecto la expedi-  
ción de la licencia; ~~De la 2.<sup>a</sup>~~

~~Y habiéndose verificado en~~  
el día de ayer la entrega del importe del  
terreno con q<sup>re</sup> se beneficiará la finca, doy la  
presente q<sup>re</sup> firmo en Madrid a 12.<sup>a</sup> de  
Mayo de 1848.

De Real cédula ult.ª acordó conformarse  
con lo propuesto por el Ayuntamiento, en  
consecuencia de lo acordado en la sesión de  
trece de Mayo de 1833. En consecuencia  
de lo acordado en la sesión de trece de Mayo  
de 1833. En consecuencia de lo acordado en la sesión  
de trece de Mayo de 1833.

En consecuencia de lo acordado en la sesión  
de trece de Mayo de 1833. En consecuencia  
de lo acordado en la sesión de trece de Mayo  
de 1833. En consecuencia de lo acordado en la sesión  
de trece de Mayo de 1833.