

4-62-68

Ayuntamiento de Madrid.

1848.

Alcaldía Urbana.

Canales.

D. Manuel Ferns. Canedo solicitando la tina de cuerda pp.^a la Casa Calle de la Salud n.^o 11. en n.^o 359.

Pl. f. 26.

2.º f. 2.º



Hmo. Sr. Ayuntamiento Constitucional de esta M. H. V.

Madrid 5 de Abril
de 1848.

Por acuerdo del
Sr. Ayuntamiento.

Pase a la
Comisión de Obras.

D. Manuel Canudo, dueño de las Casas que en las Calles de la Salud se distinguen con los números 6 antiguo, 11 moderno, comprendidos en las manzanas 259: a V. B. hace presente que desea demolerlas, con objeto de edificarlas de nueva planta.

Suplica, se digna concederle el permiso, y mandar que por el Sr. Arquitecto del Departamento se le marquen las nuevas líneas en que deba establecerse la fachada, así como también en la altura, que ha de tener, para que el profesor que está encargado en la dirección de ella, pueda formar los planos tanto de distribución interior, como de la decoración exterior.

Madrid 6 de
Abril de 1848.

gracia que espera obtener de V. B. cuyas vistas que Dios mil al. Madrid cuatro de Abril de mil ochocientos cuarenta y ocho.

Pase al Sr. Feo. Alcaide
del Distrito p.º q. en unión

Manuel Juan de Canudo

del Sr. Regidor ind.º de la misma Conde de Goyeneche, del Arg.º del Cuartel y el del interesado se proceda al acto de la tira de cuerda, informándose del resultado por Dno. Profesor.

El Alcaide Correg.

Madrid 10 de Abril 1848.

V. B. B. B. B.

Se anula p.º la tira de cuerda la hora de la una del día 12, por un
los oficios oportunos.

Sanchez Ocaña

Por la Comisión de Obras
Habiendo practicado toda el terreno la

para que se concuerden las alineaciones de la casa de reserva
 con la fachada de la casa que se trata de construir en
 Calle de la Salud nº 11 manzana 359, resultando que esta casa
 glo a la manzana en el plano con la que para dicha Calle, ha de
 alinearse por la derecha con la Carretera de la Cruz nº 13 y
 la izquierda con la fachada de la nº 9. Entendiéndose que no
 hay que dar terreno por ninguno de los dos edificios, debiendo
 la nueva fachada establecerse en línea recta en los límites de
 ocupación de extensión, resultando un ancho de Calle de
 pies, sin variar la altura de la fachada de 58 pies medida
 por el centro de la acera en los que podrán construirse
 piso bajo principal segundo y tercero, arreglándose
 ella los planos formados por Arquitectos para la
 aprobación del Excmo Ayuntamiento. Dándose fene
 el cuerpo bajo 16 pies de altura, sin que puedan construirse
 balcones ni ventanas en la primera planta a la Calle, pudiendo
 utilizarse estas en las interiores siempre que salgan no
 más de nueve pies con arreglo a lo mandado por
 el Excmo Ayuntamiento. Madrid 13 de Abril del 89.

Cipriano de S.

Dicho de la fachada exterior, para la Casa que trata construir el Sr. D. Manuel
 Hernandez de Canedo, la cual se distingue con los Numeros 6 antiguo, 11 modernos,
 por la Calle de la Salud, y está comprendida en la m.ª 359.

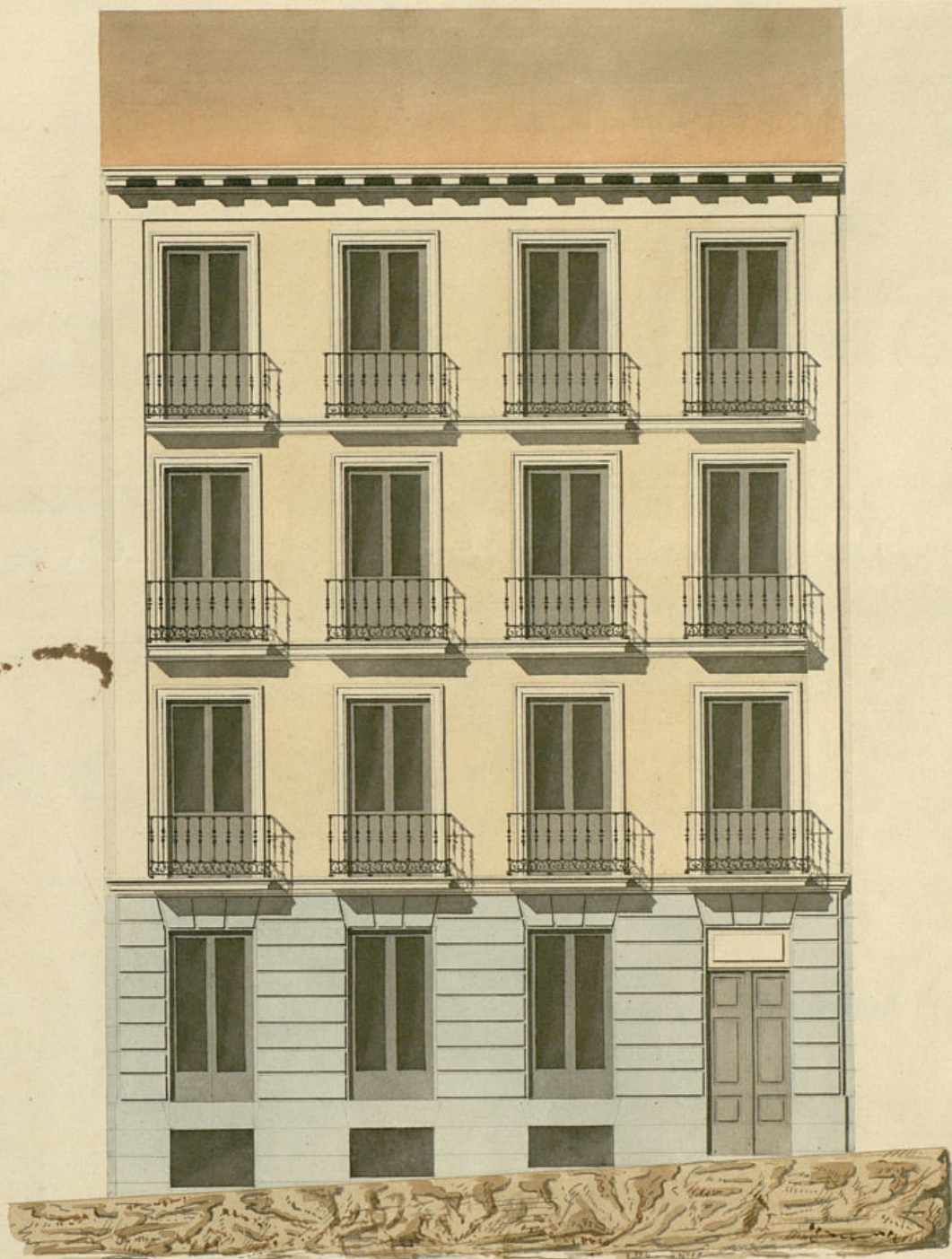

Escala de 10 5 0 10 20 30 40 50 pies castellanos.

Madrid 26 de Abril de 1818.
 Miguel Garcia.

17 de Mayo de 1848.



E. C. M. S. S. S. S.

Madrid 1.º de Mayo de 1848.

Com.º de Obras

Pase con el plan

no q. se acom-

paña a inf.

del Arq.º del

Cual.º 2.

U.º de la Com.º de

Obras

que en la Calle de la Salud, se distinguen con el n.º seis años

once nuevos, comprendida en la m.º trecientas cincuenta

y nueve, a V. E. con el debido respeto digo, que habiendo co-

licitado la alineación y altura, que ha de tener la nueva

fachada, que se ha de construir, determinadas aquellas

por el Sr. Arquitecto del distrito, presento a V. E. el ad-

junto plano formado por el Sr. Arquitecto, Director de

la obra, para que en su virtud se dignen aprobarlas, si

están conformes con lo dispuesto en la alineación y alturas

marcadas, en cuyo atencio-

A. V. E. Sup.º tengo la bondad de acceder a esta solicitud, en lo

que recibire enervado. Dios guarde la vida de V. E. muchos años.

Madrid 26. de Mayo de 1848.

Manuel Fern. de Cárdenas

Manuel Fern. de Cárdenas

En la Com.º de Obras

En cumplimiento del anterior decreto, he examinado con la detención que corresponde el plano de fachada que presenta D. Manuel Fern. de Cárdenas, dueño de la casa Calle de la Salud n.º 11 man.º 334, cuyo plano formado por el Arquitecto D. Miguel Forcia lo he examinado y aprobado a los principios del arte y conforme a las ordenanzas del Ayuntamiento, por cuya razón se le concede la licencia que se solicita a la obra que se ha de construir en la construcción el mismo propietario en las circunstancias de que los edificios han de construirse sobre los muros que se indican y mureta de cal y arena, dándole la fachada hasta muros que mas bajo que el muro del pie de la Calle, en donde está el muro que se indica se construya el muro de la cantina de tres pies de alto lo menos y otros tres de grueso, resultando dos hiladas descubiertas en el punto me-

cheado de la Calle) continuando estas a nivel hasta el mas bajo sea que
faltan en cualquier punto de la fachada. Sobre el referido no
calo y con el mismo giro se seguira de fabrica de ladrillo y
mureta de cal y arena el cuerpo bajo hasta la altura de
puiso principal y de la subzona fabria entadas sus alturas
siendo los anos de puertas y ventanas del propio material sin enta
mado ni humedades de madera, instalados por lo interior de cada
puiso lo necesario para que resulte el ultimo. De dos pui y medio de
grueso para el anillo del alero, que sea de madera de suficiente compues
to de plomo, canchillo con tocadura, como superior y molebada, cubre
ta de plomo, formando por la parte superior una canal general para
que reciba en ella las aguas divisorias se introduzcan en las baya
vas de plomo entadas en el muro de la fachada, las que desaguaran
por medio de una atargua en la alcantarilla. Los valones tendran de
cubo-lomas uno y medio pui los del pui principal y uno los de
los pui restantes. Dandole a los pui de altura y al intervalo de los
valones el que se desee, quedando en las puitas en el grueso de
la pared un pui y una de otro separadas, dentro de la lura de la
ventanas. En las puertas no habra volante ni puitas alguna
que sobresalga del filo de la fachada para que no impida el tran
sito publico. En la azar se situaran los de pui y de altura
oplena de medio pui de grueso y dos de altura, entadas
con mortero de cal y arena de una patente sin que que
dan abarba de maderas orientales a los botones, abriendo
estas colocarse entre las muretas de las puertas y por ultimo
se subiera la fachada convenientemente dandole el orden
de contruccion convenientes analogas al mismo, quitando de color
claro las puertas de la Calle. Entando el plano, convenientemente
encargado de la policia, buen aspecto del edificio y de su seguridad
podra cuando quite el plano. Suor Alcalde Corregidor lo pui
fuerente Alcalde del Distrito mandara se reconozca e informe
a una del estado de la obra, sin embargo de que el dia de obra dar
avisio luego que este entado el Local de Contrera, despues de cura
tado el pui principal, cuando la fachada se halla coronada con el
alero y por ultimo despues de quiste concluida interiormente la fin
ca del muro esta en estado de alquilarla, para que practicados
los citados pui y muretas resulte el cumplimiento de lo q
recomendos Del Alca. convenientemente. En la contruccion de an
damos tanto interiores como exteriores cuidara el arquitecto
el que bajo su responsabilidad se contruyan segun arte con
la idea de precarior y alguna de mas.

Madrid 8 de Mayo 1818.

Alonso Cano

Ayuntamiento de Ma

Corno. Sr.

La Comision de Obras esta conforma
en q. P. E. acuerda conceder a d. Ma
nuel Fern. de Canedo la licencia
q. ha solicitado p. contruir de nue
va planta la Casa C. de la Salud
n.º 11. m.º 359.º, a calidad de obrera
en su ejecucion la alineacion y
denia regla detallada por el
Arquit.º del Cuartel, expidiendon
la oportuna Certificacion ob
tenida la superior aprobacion
del Excmo. Sr. Jefe Político.
Madrid 13.º de Mayo de 1818.

Quirós

Yunque

Alonso

Goyenche

Narvaez

Alfonso

Alfonso

MA#

Madrid 16 de Mayo 1848.

En Ayuntamiento. Cons!

Conforme S. E. con la

Comision.

Madrid 19 de Mayo 1848

Conforme con el acuerdo del

Excmo. Ayuntamiento

Madrid 30 de Mayo 1848.

En Ayuntamiento. Cons!

En vista de la aprobacion del Sr. Gefe
Politico consignada en oficio de
28. de que se ha dado cuenta
en esta sesion, se acordó quedar
S. E. enterado y q. se lleve á efecto
la expedicion de la licencia.

cheado de la
fallece en la
cabo y con
mucha de
fuso por
siendo los
mucho en
fuso lo me
goma que
to de obra
la deplora
que me
Dni de p
por me
mucho lo me
los que
mucha de
la p
mucha de
que obra
mucha de
mucha de
Dni de p
estas us
se me
de p
claro la
mucha de
flore de
mucha de
auna de

aviso luego que este cantado se
fado el oficio principal, cuando la fachada de la casa tornada con el
alero y por ultimo deques de que este encluida en la fin
la del corte de la casa de alquitara, para que practicado
los efectos de los muros de la casa de alquitara de los
reiterados del Ayuntamiento. En la construccion de un
damos tanto en la casa de alquitara como en la casa de alquitara
el que bajo la responsabilidad de la construccion de la casa de alquitara
la casa de alquitara y alguna de la casa de alquitara

Madrid 8 de Mayo 1848.

En Ayuntamiento.

Ayuntamiento de Madrid

D. Cipriano Maria Clemencia & Co.

Certifico: que por D. Manuel Fern. de Canedo
Dueño de la casa Calle de la Salud n.º 11. ~~en~~
~~m.º 359.~~, se hizo presente à dho. Excmo. Ayto.
proceder ala ~~en vista~~ de 4.º de Abril último desahucio
demolicion de ~~la~~ con objeto de edificarla de nueva planta,
citada casa suplicando q. S. E. se sirviese ~~disponer~~ se marcara
la ~~apropiada~~ alineacion y altura q. debieran
observar.

Parada dha. instancia por disposicion
de S. E. à la Comision de Obras, lo hizo ésta
al Sr. Ten.º Alcaide del distrito p.º q. en
union de uno de los Sres. Regid. de la mis-
ma, del Arq.º del Cuartel y el del interesado
se procediere al auto de la tira de cuerdas; y
à su vez por dho. Profesor se dió conocimiento
del resultado en el sig.º n.º.

Aquí.

Presentado por dho. Canedo el plano de fachada
firmado por D. Miguel Garcia, se remitió
à inf.º del citado Arq.º quien ~~Bevacani~~ en
los terminos siguientes.

Aquí.

La Comision en su vista dirigió el exped.º à la
deliberacion del Excmo. Ayto. manifestando
podria servirse ~~enmar~~ la concesion de la licen-
cia ~~al~~, à calidad de observar en la ~~ciudad~~
~~de~~ dha. la alineacion y demas reglas detalla-
das por el Arquitecto ~~del Ayuntamiento~~.

Hecho presente à S. E. en sesion de 16.º de
Mayo ult.º acordó conformarse con lo prop.º
por la Com.º, cuyo acuerdo ha obtenido la apro-
bacion del Excmo. Sr. Jefe Político en ~~del~~
número de q. se creó el Ayto. en sesion del 30.º
acordando se lleve à efecto la expedicion de la
licencia; en cuya virtud doy la presente q. firmo
en Madrid à 9 de Junio de 1848.

En dho.

D. Juan de los Rios

Excmo. Sr. D. Juan de los Rios
D. Juan de los Rios
D. Juan de los Rios
D. Juan de los Rios
D. Juan de los Rios

Excmo. Sr. D. Juan de los Rios

Excmo. Sr. D. Juan de los Rios
D. Juan de los Rios
D. Juan de los Rios
D. Juan de los Rios
D. Juan de los Rios

Excmo. Sr. D. Juan de los Rios

Excmo. Sr. D. Juan de los Rios
D. Juan de los Rios
D. Juan de los Rios
D. Juan de los Rios
D. Juan de los Rios

Excmo. Sr. D. Juan de los Rios
D. Juan de los Rios
D. Juan de los Rios
D. Juan de los Rios
D. Juan de los Rios

