

4-62-73

Ayunt.<sup>o</sup> Const.<sup>o</sup> de Madrid.

1848.

Policia Urbana.

Casa.

D. Jose' Siles, cobrador pagador  
de la Sta. Hermandad del Refugio  
pidiendo la tira de cuerda para  
la Casa l.<sup>a</sup> de la Puella n.<sup>o</sup> 9 mo-  
deno 16.<sup>o</sup> antiguo.



Exmo. Sr. Alcalde Corregidor de esta M.<sup>d</sup>.  
 Villa de Madrid.

D. José Sánchez Cobrador Pagador de la P.<sup>a</sup>.  
 Madrid 31 de Hermandad del Refugio y Piedad de esta Corte,  
 Julio de 1848. a V. E. hace presente: Que habiendo acordado la  
 Junta directiva de la misma, demoler y levantar  
 del Cuerno. Arg.<sup>to</sup> de nueva planta la Casa n.º 9 nuevo y 16 hijo  
 esta en la Calle de la Puebla, solicita la tira de  
 Pare a la Co-  
 misión del B.º. mercedas y el correspondiente permiso para colocar  
 la balla en el punto que tenga a bien designar,  
 en q. recibirá merced. Madrid 31 de Julio de 1848.

Madrid 1.º de Ag.º de 1848.

Comisión del B.º.

José Sánchez

Pase al Sr. Vent.º Alcaide del Distrito p.º q. en unión  
 del Sr. Regidor de la misma D. José Alcalá Galiano,  
 no, del Arg.<sup>to</sup> del Cuartel, y el del intermedio se pro-  
 ceda al acto de la tira de cuerdas, informándose  
 del resultado por D.º. Profeso.

El Alcalde Correg.<sup>r</sup>

V.º.º.º.

E

M.º.º.º.



de la Comi- -- sion de Obra

Habiendo -- -- -- -- --  
 el terreno la alineacion, que corresponde observar  
 una fachada de la casa, n.º 3, de la calle de  
 la Puebla, resulta: que deban establecerse en  
 linea recta de los 19<sup>11</sup>/<sub>16</sub> pies q. tiene de ex-  
 tension, atando por la derecha, con la anterior de  
 la casa, n.º 3, y por la izquierda con la del  
 n.º 5, saliendo por este ultimo punto un dedo,  
 quedando a bafio de la finca 3<sup>13</sup>/<sub>12</sub> de pie, que  
 a razon de 20, v. el pie, valen 12, v. y 10, v. mrs.,  
 que deberan abonarse a la Villa de Madrid  
 por el dueño de la referida casa; atendiéndose el  
 ancho de calle, corresponde a la nueva  
 fachada la altura de 58, pies, con inclusion  
 del alero, y arreglado a ella deban presentarse  
 el plano de fachada, firmado por Arquitecto,  
 debiendo tener el cuerpo bajo 14 pies, lo  
 menos, de alto, sin que puedan hacerse balcones  
 ni vidrieras en los huecos de la armadura  
 de la fachada, las que podran colocarse en  
 las interiores, dándoles 9, pies lo menos de  
 alto. Madrid 11, de ag.º de 1848.

Madrid 11, de ag.º de 1848.

Comi- -- sion de Obra.

Conforme con la alineacion y demas q.  
 propone el Arq.º del Cuartel.

Juan Pedro Ayegui

Fachada de la Casa, Calle de la Puebla Vieja n.º 2.

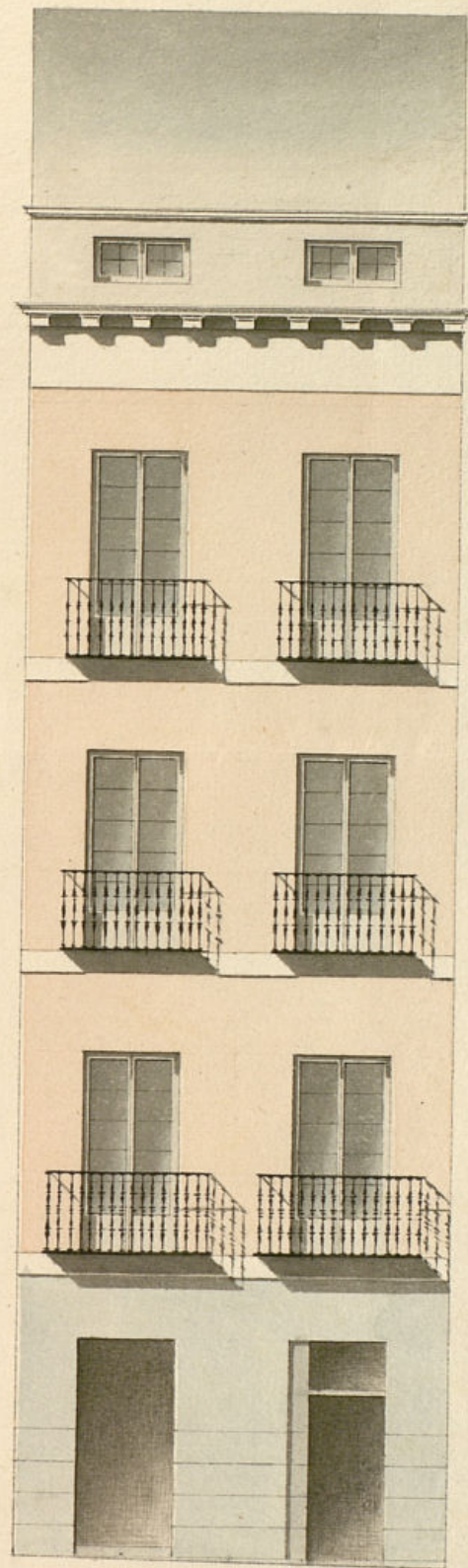

Madrid y Agosto 12, de 1848.

José Llanos

Planta.



Pies Castellanos.

Ayuntamiento de Madrid



pp. 31. 32

Excmo Ayuntamiento de esta M. C. Villa.

D. José Sanchez cobrador Pagador de la P. Hered.  
Madrid 23 de Mayo del Refugio y Piedad de esta Corte a V. S. S. con  
del 1848. el debido respeto hace presente: Que habiendose

Comisión de obra, procedido a la toma de medidas, y conseguido bien  
Pase con el plano para el derribo y reedificación de la Casa  
presentado a inf. n.º 9 de la Calle de la Puebla, se hace preciso  
del Arquitecto del Cuartel. que V. S. S. examinen el adjunto plano y  
fachada firmado por el Arquitecto D. Tisodoro Llanos

El Alcalde Comis.º

Q

llanos y que corresponde a la Casa expresada  
para poder seguir la obra sin interrupción de  
ninguna clase. Madrid 19 Agosto 1848.

J. Sanchez

Pres. de la Com.ª de Obra

En vista del plano que este  
interesado presenta, firmado por el arq.º  
D. Tisodoro Llanos, digo: no hallar sepa-  
ro alguno en que el Excmo. Ayuntamiento  
se oia conceder la licencia que solici-  
ta; pero con la circunstancia de que



la chimeneas han - - - de construirse sobre  
terreno firme - - - con piedra pedernal  
y mezcla de - - - cal y arena, dándoseles  
cuatro pies de grueso hasta medio pie ma-  
bajo que el muro del piso de la calle,  
en donde retallándose medio pie de cada la-  
do, se sentará el zócalo de cantería de  
tres pies de alto y menor, y otros tres  
de grueso, resultando dos bulados descubiertos  
en el punto mas elevado de la calle, con-  
tinuando estas a nivel hasta el mas bajo,  
sin que falten a ningún punto de la fa-  
chada. Sobre el referido zócalo y con el  
mismo grueso seguirá de fábrica de ladrillo  
y mezcla de cal y arena el cuerpo ba-  
jo hasta la imposta del piso principal, y de  
la misma fábrica en todas sus alturas, sien-  
do los arcos de puertas y ventanas del pro-  
pio material sin entramado alguno, sin umbrales  
de madera, retallándose por lo interior de  
cada piso lo necesario para que resulte el  
último con 2½ pies de grueso para el ascen-  
to del alero, que será de madera descubierta,  
compuesta de solera, cancellos con tocadura, corona  
superior moldada, cubierto de plomo, formando  
por la parte interior una canal general para  
que recogidas en ella la agua de lluvia, se  
introduzcan en la bajada de plomo, embebi-  
das en el muro de fachada, la que des-  
aguarán a la calle por encima de la acera.  
Los balcones tendrán de vuelo lo mas 1½

pies - - - los del piso principal, y 1½  
de los - - - pisos superiores, dándoseles 3½ pies  
de altura, y al intervalo de los balcones  
6, o sea, quedando cubiertas las patillas  
en el grueso de la pared un pie, y mas  
de otro separado del vivo de la boca de las  
ventanas. En las puertas no habrá batiente  
ni pendón alguno, que sobresalga del filo  
de fachada, para que no impida el tránsi-  
to público. En la acera se sentarán losas de  
piedra barroquina de medio pie de grueso  
y tres de salida, sentadas con mortero de  
cal, bajo de una ranura, y cunetas al em-  
pedrado de la calle; sin que puedan abrirse  
sombreadas horizontales a los sótanos debien-  
do estos colocarse entre las moquetas de las  
puertas, y por último se revocará la fa-  
chada decentemente imitando un buen sistema  
de construcción, con tintas análogas al mismo,  
pintando de color claro la puerta de calle.  
Estando el Excmo. Ayuntamiento encargado de la ob-  
servación, buen aspecto de los edificios, y de la  
seguridad pública, podrá, cuando guste, el Excmo.  
Sr. D. ~~Francisco~~ Correa, o su representante enar-  
gado del Ctel mandar que suonerá e infor-  
me sobre el estado de la obra, sin embargo  
de que el dueño deberá dar el 1º aviso, ha-  
go que esté sentada el zócalo de cantería, el  
2º, después de enrasado el piso principal, el 3º,  
cuando la fachada se halle coronada con  
el alero; y el último, después de concluir



da la casa, para — — — que practicasen los oportu-  
unos reconocim — — — mto, resulte el cumpli-  
miento de los aseo — — — dos del Excmo. Ayuntam<sup>to</sup>.  
La construcción de andamios, tanto interiores como exteriores,  
unidos al arg<sup>to</sup> director de la obra de que se hagan  
contas solides y holgura necesarias, encargando a los  
operarios que no los carguen con demasiados ma-  
teniales, a fin de prevenir cualquier ocurrencia  
desagradable = Madrid 29 de ag<sup>to</sup> de 1848.

Juan Pedro Fyeguer

Excmo. Sr.

La Comisión de Obras presenta  
a la deliberación de V. E. el ex-  
pediente promovido a inst<sup>ta</sup>  
de la Hermandad del Refugio  
y Piedad de esta Corte en solici-  
tud de licencia p<sup>a</sup> la construc-  
ción de nueva planta de la  
Casa Calle de la Puerta n.º 9.  
teniendo el honor de proponer  
a V. E. por resultado de los in-  
formes consignados en dho.  
exped<sup>te</sup>, acuerde prestar su  
conformidad p<sup>a</sup> la ejecución  
de la citada obra a calidad de  
observar así la alineación co-  
mo la demás reglas deta-  
lladas por el Arquitecto del  
Cuartel, y de q<sup>d</sup> el cuerpo  
medianino q<sup>d</sup> aparece en el  
plano etc. el alero no haya  
de exceder de la altura de seis  
pies y de nueve en las me-



Librandose la oportuna Cer-  
tificacion obtenida previam<sup>te</sup>.  
la superior aprobacion del  
Excmo. Sr. Jefe Político. Ma-  
drid 5. de Set. de 1818.

Luzado  
Galiano  
Alonso  
Jimenez de Haro  
Usona a Guntan et al

Madrid 19 de Set. de 1818.

En Ayuntamiento Cons.<sup>l</sup>

Como se propone.

Mad. 20 de Set. de 1818.

Conforme con el acuerdo del Excmo.

Ayuntamiento.

Ma#

# Madrid 29 de Set. 1818.

En Ayuntamiento Cons.<sup>l</sup>

Viota la aprobacion del Sr.  
Jefe Político por su oficio de  
26 de este mes que se halla  
unido al exped<sup>te</sup> de igual clase  
promovido por D. José Sanchez  
Alolero de la casa sita en la  
Plazuela de la Paja, se acordó:  
Queda S. C. enterado y proce-  
dase a la expedicion de licen-  
cia.



D. Cipriano M<sup>re</sup> Clementin L.

A en concepto de

Certifico: q<sup>d</sup> por D. Jose Sureda, Sobrador Pa-  
gador de la Sta. Hermandad del Refugio  
y Piedad de esta corte, se hizo presente a  
~~la Com. de Obras~~ a inst<sup>a</sup> de D. de Bulio  
ultimo, q<sup>d</sup> habiendo acordado la Junta directi-  
va de la ~~misma~~ <sup>misma</sup> ~~Com. de Obras~~ <sup>Com. de Obras</sup> demoler y levantar de  
nueva planta la casa Calle de la Puerta  
n<sup>o</sup> 9 moderno 16 antiguo, <sup>A de J. L.</sup> ~~estaba~~ la tira  
de cuerdas y el correspond<sup>te</sup> permiso p<sup>a</sup> tra-  
bras -

<sup>la referida</sup> Parada ~~en~~ <sup>en</sup> ~~por~~ <sup>por</sup> ~~la Com. de Obras~~ <sup>Com. de Obras</sup> a la Com<sup>a</sup> de Obras, lo hizo esta al Sr. Ten<sup>te</sup>  
Alcalde del distrito p<sup>a</sup> q<sup>d</sup> en union de uno  
de los Sres. Reg<sup>tes</sup> de la misma, del Arquib<sup>to</sup>  
del Cuartel, y el de d<sup>ta</sup>. ~~Com. de Obras~~ <sup>Hermandad</sup> se pro-  
cediese al ~~referido~~ <sup>referido</sup> auto de la tira de cuerdas,  
y a su vid. prodicto. Profesor se dio conocimiento  
del resultado en el sig<sup>te</sup> informe -

Aquí

Manifestado  
por D<sup>no</sup> Sureda

Conforme la Com<sup>a</sup> con ~~el present<sup>te</sup> informe~~  
y presentado el plano de fachada firmado  
por D. Gidoro Llano, se remitió a sig<sup>te</sup> del  
exp<sup>to</sup> Arch<sup>to</sup> del Cuartel, quien le devolvió en los ter-  
minos siguientes.

Aquí

La Comision en virtud conetio el exp<sup>to</sup> a  
la deliberacion del Excmo. Arquib<sup>to</sup> proponien-  
do de conformidad con lo manifestado por  
el Arquib<sup>to</sup> del ~~Cuartel~~ <sup>deparamento</sup>, se resolviese prestar  
su permiso p<sup>a</sup> la ejecucion de la obra a cali-  
dad de observar asi la alineacion como la  
demas reglas detallada por d<sup>no</sup>. Profesor,  
y de q<sup>d</sup> el cuerpo medianero q<sup>d</sup> ~~separe~~ <sup>separe</sup> en el  
plano no ~~separe~~ <sup>separe</sup> de exceder de la



altura de seis pies, y de nueve su luz

MEMORIA

Hecho presente a S. E. en sesion de 19. de  
Set. ult.º acordó conformarse con lo pro-  
puesto por la Com.ª, cuyo acuerdo obtuvo  
la aprobacion del Excmo. Sr. Jefe Político  
en 26. del mismo, de que se citará el  
Ayunt.º en sesion del 29.º acordando se  
lleve a efecto la expedicion de la licencia,  
y a m.º. doy la presente q. firmo en  
Madrid a 7 de Oct. de 1848.

En Dios.



de los años de 1800 y 1801, y de acuerdo con los  
dictámenes de la Junta de Sanidad, en sesión de 17 de  
diciembre de 1801 acordó conformarse con lo que  
se pide por la Comis. en cuyo acuerdo consta  
la aprobación del Excmo. Sr. D. Juan de Borja  
en 11 de febrero de 1802, de que se cubren el  
agente en sesión del 29, acordando se  
lleve a efecto la expedición de la licencia,  
y a media hora de presentarse y firmarse en  
Madrid a 14 de febrero de 1802.

Con fe