

4-63-24.

Agmt. Const. de Madrid.

1849.

Policia Urbana.

Casa

D. Cesario Soto y Heredia pidiendo per-
mis p.^a construir un tabanco en la Casa
C. de la Lechuga n.º 3.

Plano de la fachada de la casa n.º 3 nuevo de la calle de la Luchuga en el
que se demuestra con tinta encarnada el cuerpo solabano que se trata de cons-
truir en dicha casa perteneciente al Sr D. Eferino Soto y Heredia

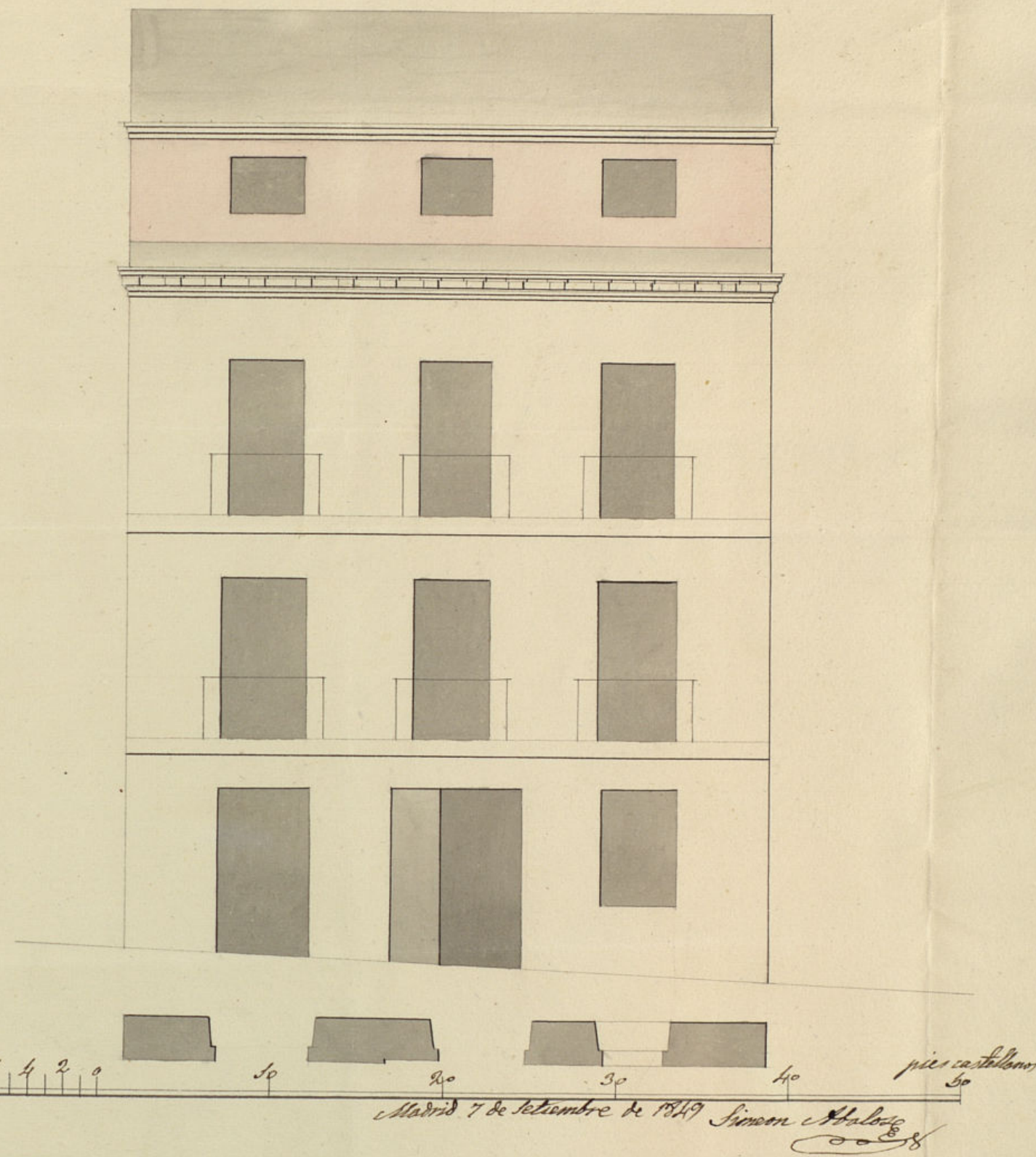

Bigel 50.

17/02/29



Excmo Señor

Don Leferino Soto y Heredia dueño de la casa n.º 3
n.º 3 - mucho de la calle de la Lechuga a V. E. expone,
que está arreglando la fachada de aquella con li-
cencia del Excmo Sr Alcalde Corregidor, ha reme-
tido los balcones, y puesto cancelon nuevo con sus
bajadas, pero tiene dos boardillas que se descu-
bren desde la calle y hacen mal efecto; por lo
uniforme el cual, quiere que desaparezcan substituyendolas con
un sotabanco, y como la casa no tiene mas que
piso segundo con la altura de treinta y nueve
pies, cree que no haya dificultad en concederlo
mediante que no llega a la altura que está mar-
cada para esta calle, por lo cual.

Suplica a V. E. que previo el uniforme del
Sr Arquitecto del cuartel, se sirva concederle
la licencia para construir dicho sotabanco
al vivo y posterior de la fachada.

Dios guarde a V. E. muchos años Madrid
16 de Agosto de 1849.

Leferino Soto y Heredia

Excmo Señor.

En cumplimiento del anterior decreto de V. E. y enterado de
lo que solicita D. Leferino Soto y Heredia, así como del co-
tado de la fachada de la casa propia de dicho Sr. me



parece que puede concederse la licencia pedida, en aten-
cion a' que la indicada pared puede resistir con se-
guridad el peso del nuevo cuerpo que se intenta cons-
truir, y que el todo de la casa no tendrá mas que
unos cuarenta y nueve a' cincuenta pies de elevacion
total, segun se manifiesta en el adjunto diseno de
la fachada. Si V.E. tubiere a' bien adoptar este
mi dictamen entonces fijare las reglas que deban
seguirse en la construccion; Mas sin embargo
de lo manifestado V.E. dispondra lo mas con-
veniente. Madrid 28 de Setiembre de 1849.

Manuel Sanchez Pardo

Libro 30

Para el libro 30.º a' los efectos q' tenga

y lugar.

Madrid 22 de Oct.º de 1849.

Comision de Obras.

Vista la solicitud del interesado y de conformidad
con lo informado por el Arquitecto buelva al
mismo p.º q' de detalle las reglas q' deben se-
guirse en la ejecucion.

Jos. Delgado

Alonso

Yagüe

XX

Ayuntamiento de Madrid

XX

Pres. de la Comision de Obras

En cumplimiento del anterior acuerdo de V.E. y enterado del
asunto que le motiva entiendo: que el nuevo cuerpo que se ha
de construir debe ser en su fachada de fabrica de ladrillo
entramada por el traves, con el grueso correspondiente al que
tenga la fachada actual, que la cornisa se haga segun
se figura en el diseno corrida de yeso sobre patines bien for-
jados, que se rebogue dicho cuerpo de edificio segun se pre-
bino para el resto de la fachada y que se introduzcan las
aguas de lluvia en las bajadas puestas ya en esta casa.
Debiendo advertir que el sotabanco en cuestion no debiera es-
ceder de la altura que se marca en el diseno y que en la cons-
truccion de andamios tanto interiores como exteriores cuidara el
Arquitecto bajo su responsabilidad se construyan segun arte con
la idea de precaver la ocurrencia de una desgracia. Lo cuanto
puedo manifestar a' V.E. sobre el particular. Madrid 26 de
Octubre de 1849.

Manuel Sanchez Pardo

Como. Sr.

La Comision de Obras no halla reparo en que
V.E. accediendo a' lo solicitado por D. Ceferino Soto y Her-
edia preste su conformidad p.º la construccion de
un sotabanco en la casa de su propiedad Calle
de la Lechuga n.º 3., a' calidad de observar en su
ejecucion las reglas propuestas por el Ar-
quitecto del Cuartel de lo cual se libre al in-
teresado la oportuna Certificacion. Madrid
28.º de Octubre de 1849.

Barbosa

Alonso

Yagüe

Jos. Delgado

Madrid 30 de Oct.º de 1849.

En conformidad con lo acordado en la Comision.

Yagüe

Ma.º

Madrid 9 de Nov.º de 1849.

Conforme con el acuerdo del
Ilmo. Ayuntamiento

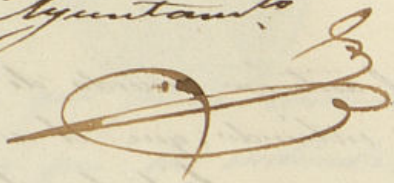

D. Cipriano M. Clementini & C.

Certifico: q por D. Ceferino Soto y Heredia
dueno de la casa C.^a de la Lechuga n.^o 2.^a se es-
puso a dho. Ayuntamiento. Ayto en un.^a de 16.^a del Agosto
ultimo, que autorizado por el Ayuntamiento Sr. Alcalde
Corregidor estaba arreglando la fachada de la
citada casa, remediando los balcones y poniendo
nuevo cancelon con sus bajadas, y como q deseaba
de sustituir el mal aspecto q presentaban
las boardilla, con la continuacion de un sotaba-
nco, solicitaba q S. E. se sirviera conceder la
oportuna licencia, p.^a lo cual acompañaba
~~firmado~~ el plano de fachada firmado por
D. Simeon Albato en el q se señalaba con
traza encañada el sotabanco proyectado
en su fachada.

Pasada la referida un.^a y plano a la Comision
de Obra previo informe del Arq.^{to} del Cuartel con
vista de los q respectivamente emiten, el Ayun-
tamiento en acuerdo de 20 de Oct.^{bre} ultimo
teniendo en consideracion q el estado de la fachada
puede verse con seguridad el peso del nuevo
cuerpo proyectado se sirvió autorizar la ejecu-
cion del sotabanco a calidad de q se construya
en su fachada de fabrica de ladrillo encañada
por el trazo con el grueso correspondiente
al q tenga la actual, q la cornisa se haga
segun se figura en el dicho croquis de yeso
sobre canes bien forjados, q se rebogue dho.
nuevo cuerpo segun se previno p.^a el resto de la
fachada, y q se introduzcan las aguas
de lluvia en las bajadas puestas ya en la
casa, no excediendo la altura del sotabanco de
la q se marca en el dicho, y q en la constru-
cion de andamios tanto interiores como exterior
cuando el Arq.^{to} director bajo su responsabilidad
se haga segun arte p.^a evitar la ocurrencia
de mal de agua.

Vistos. a 14 de Nov.^{bre} de 1847 = S. E. del Sr. Srío. = J. E.

Ayuntamiento de Madrid

