

4-63-27.

Ayuntamiento ^{to} constituido
de Madrid

1849.

Policia

D. Martin Martinez Duque, solicitando
permiso para levantar un piso cuarto en la
calle de Hortalera n.º 120.

Plano de la fachada de la casa n.º 120 nuevo de la calle de Hortaleza, en el que se demuestra con el color de rosa el piso 4.º que se trata de construir en dicha casa

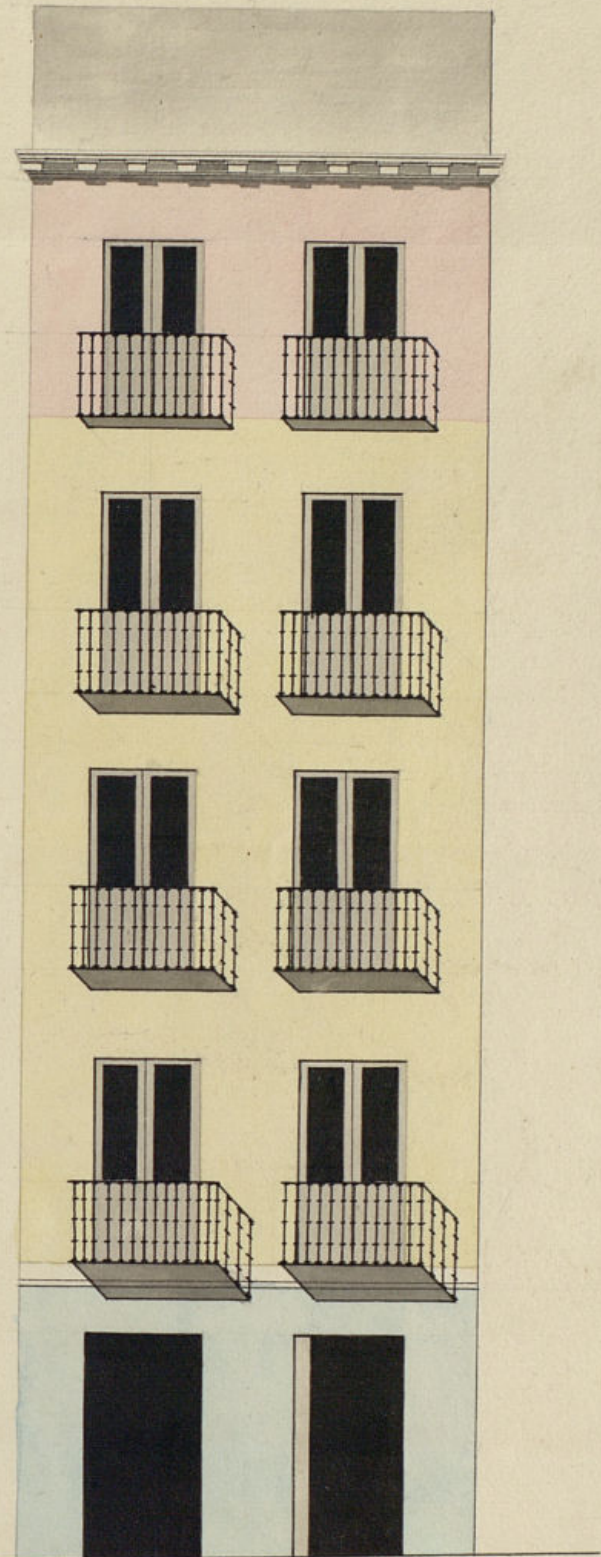

Escala de 8 6 4 2 0 10 20 pie, cat. 30

Madrid 7 de Setiembre de 1849.

Lincon Abalos



Como Señor

Madrid 10 de

Noviembre de 1849.

Por acuerdo del

Excmo. Sr. D.

Don Martin

Don Martin

Don Martin

Don Martin

Don Martin

Don Martin

Don Martin

Don Martin

Don Martin

Don Martin

Don Martin

Don Martin

Don Martin

Don Martin

Don Martin

Don Martin

Don Martin

Don Martin

D. Martin Martinero Duque, dueño de una casa sita en la calle de Mortalera, señalada con el núm.º 120, moderno, a V. E. expone: Que trata de levantar un piso cuarto en la referida casa, que tiene la fachada nueva, con las corridas pendientes hechas de sillera, y resultar una altura total de 52 pies inclusive el dicho piso cuarto, y reunir la circunstancia de que el ancho de la calle de Mortalera, en este punto, es de cuarenta pies, por lo cual se halla en el caso prevenido por el reglamento municipal, y al efecto:

Suplico a V. E. que previo el informe del Sr. Arquitecto del Cuartel, con presencia del adjunto Plano, en el que se demuestra con tintas de color de rojo, la parte que se trata de construir, se sirva concederle la licencia para ejecutar dicha obra. Madrid 3 de noviembre de 1849.

Martin Martinero Duque

No estando autorizada por las reglas y disposiciones de Plancha la construcción de un piso cuarto, al plano que se acompaña firmado por el arquitecto D. no puede tener lugar, con las siguientes circunstancias: Antes de dar principio a levantar el alero, se colocará en la Calle una valla de 10 pies de altura, a distancia de 10 pies de la fachada nueva, en altura de 4, el alero ha de estar a un nivel con el de

