

11940/120
4-63-30.

Ayuntamiento de Madrid.

1849.

Policia Urbana.

Casa

D. Pascual Leon Norendo pidiendo
la tira de cuerda p.^a la Casa Calle
del S. Andres n.^o 14 m.^a 454.

Nº 206 to

Lº 2º fº 272.

Nº 206 to



Señor Alcaide Corregidor de esta M.ª Villa

D. Pantaleon Novado dueño de la misma dueño de la casa Calle de S. Andrés N.º 14 man. 2.ª 4.ª, a.º 1.º con el debido respeto hace presente que trata de demarcar dicha finca con objeto de levantarla de nueva planta, por lo que

A.º V.º E. suplica se sirva señalar día y hora para marcar, por quien correspondiera la alineación que ha de observarse en la nueva fachada, y la distancia a que se ha de colocar la valla de tablas para el dicho en lo que recibirá especial favor. Ma.º D.º de S.º de Marzo del 849.

Ma.º D.º de Marzo Pantaleon Novado de 1849.

Por acuerdo del Excmo. Ayto.
Pase a la Comisión de Obras.

Madrid 21.º de Marzo de 1849.
Comisión de Obras.

Pase al Sr. Ferm. Alcaide del Distrito p.º g.º en unión del Sr. Regidor vocal de la misma Sr. Conde de Joyosa, del Ayto.º del Cuartel y el del intercomunal, se proceda al acto de la tira de cuerdas, informándose del resultado por D.º Profesor.

El Alcaide Correg.

J.º Cruz

Señal de la Comisión de Obras.
Se cumplimentó del anterior decreto del M.º M.º marcado sobre el terreno la alineación que corresponde a la casa N.º 14

Calle de S. Andrés, manz.ª 484 con arreglo — a la general de dicha
Calle, dando por resultado que la nueva fachada debe establecerse
en línea recta entre 102 pies que tiene de extensión alineando por
la derecha con la esquina de la misma calle y de la Palma n.º
483, y por la izquierda también con la esquina de la misma
Calle de S. Andrés y de Daoiz manz.ª 483, remitiéndose por
el primer punto tres dedos y 12 por el segundo, de forma
que entre 102 pies que tiene de línea de cara en beneficio público
47 $\frac{3}{4}$ pies que al precio de 12 reales, hacen la cantidad de
191 $\frac{3}{4}$ reales que deberá abonar el Sr. Ayuntamiento.
Como a la casa; en cuanto a la altura no exceda la
nueva facha de 38 pies, siendo la del piso bajo por lo menos de
14 ambas medidas por el entre de la fachada, y podrá con-
struirse piso bajo principal segundo y tercero, arreglándose
a ellas los planos firmados por arquitecto para la aproba-
ción del Sr. Ayuntamiento, sup. construir boerdillas
vivideras en la primera planta a la Calle, pudiendo retirarse
de estas en las interiores siempre que no vayan de 9 pies de la
calle y el derribo deberá colocarse a 9 pies de la
fachada siendo su altura de 7, y el ancho de la Calle de 12 pies
dedicada a la casa de 25 $\frac{1}{2}$ pies por la medianera de la derecha
y por la izquierda de 14 $\frac{1}{2}$ Madrid 21 de Mayo 1849.

Udoro Sauer

Calle de San Andrés, manz. 454 con arreglo a la general de dicha
Calle, dando por resultado que la nueva fachada debe establecerse
en línea recta entre los 102 pies que tiene de extensión alineando por
la derecha con la esquina de la misma calle y de la Palma n.
480. y por la izquierda también con la esquina de la misma
Calle de San Andrés y de Davis manz. 488, remitiéndose por
el primer punto tres dedos y 12 por el segundo, de forma
que entre los 102 pies que tiene de línea separe en beneficio público
47 1/2 pies que al precio de 12 reales hacen la cantidad de
191 1/2 vellones que deberá abonar el Sr. Ayuntamiento a
duos de la casa; en cuanto a la altura no exceda la
nueva línea de 38 pies, siendo la del piso bajo por lo menos de
14 ambas medidas por el centro de la fachada, y podrá cons-
truirse piso bajo principal segundo y tercero, arreglándose
a ellas los platos formados por el quinto para la aproba-
ción del Sr. Ayuntamiento, sup. construyéndose balcones
vitrinas en la primera planta a la Calle, quedando vitrinas
de estas en las interiores siempre que no vayan de 9 pies de la
fachada y el resto deberá colocarse a 9 pies de la
fachada siendo la altura de 7, y el ancho de la Calle de 10
Describiéndose la casa de 23 1/2 pies por la medianera de la derecha
y por la izquierda de 24 1/2 Madrid 28 de Marzo 1849.

Vitoro Llanos

Fachada de la Casa, que se trata de construir en la Calle de San Andrés n.º 14, manz. 454, propia de D. Pantaleón Rosendo.

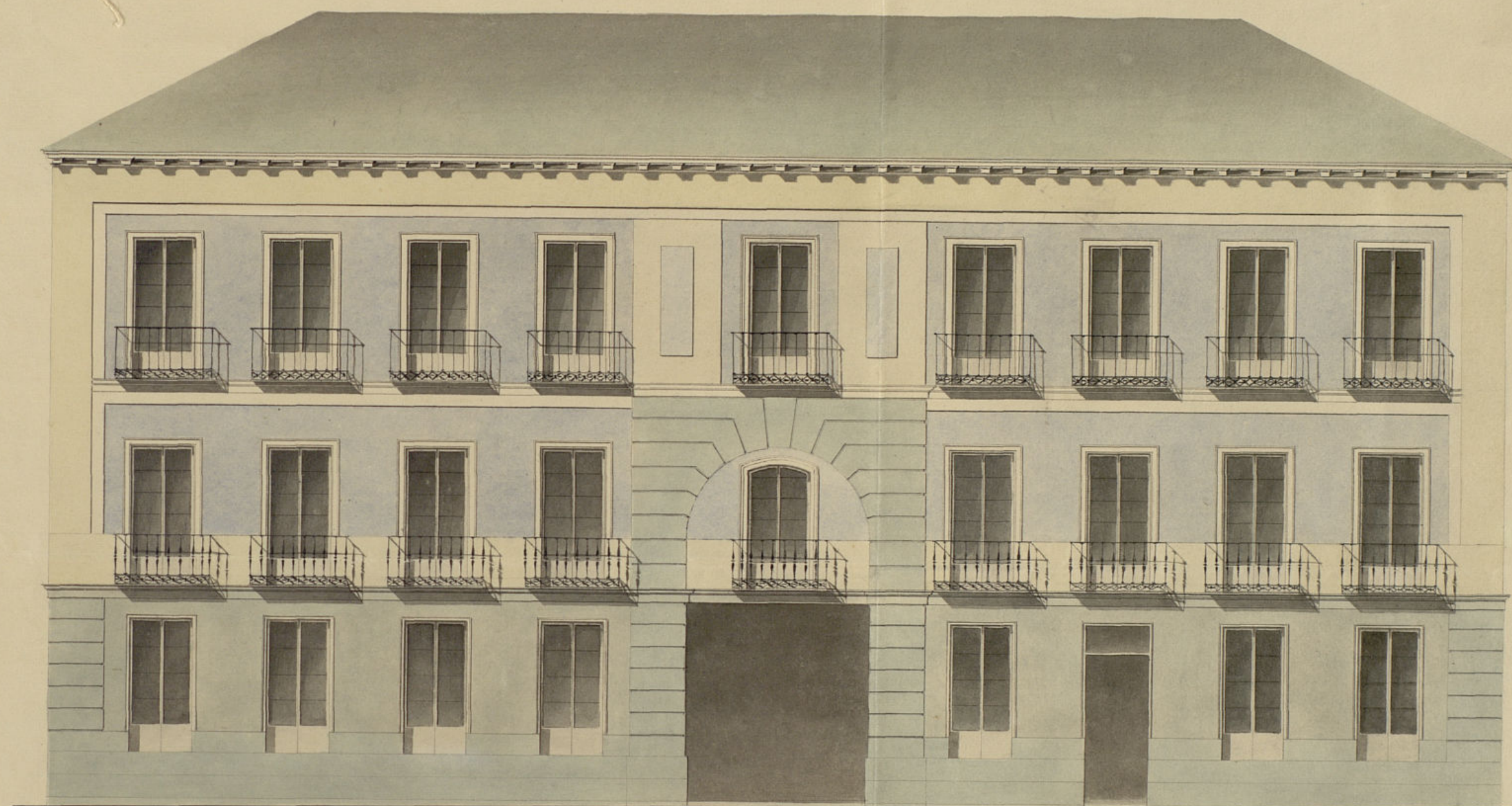

Planta.

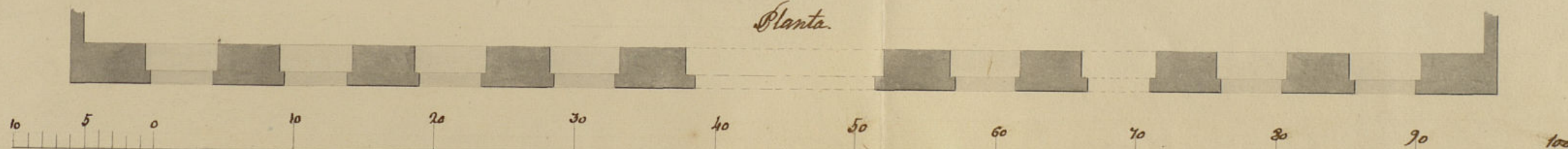

Escala de Pies Castellanos.

Mariano Fernandez

Nº 42



Excmo. Sr. Alcalde Corregidor de esta M. D. villa

D. Pantaleon Novendo vecino de la misma y dueño de la casa
Nº 44 Calle de S. Andres Mayor Nº 44, a V. E. con el debido res-
peto hace presente que habiéndose iniciado con fecha 26 del
mes anterior la alimacion que debe observarse en la cons-
trucción de la fachada de dicha casa acompaña el plano de
la misma firmado por D. Mariano Fernandez Arquitecto
de la Academia Nacional de S. Fernando, por lo q.

V. E. suplica se sirva aprobarlo y mandar se ejecute la con-
struccion de la misma para continuar la obra observando la
reglas establecidas, en lo que recibirá el usual favor. Madrid 9
de Abril de 1849.
Pantaleon Novendo

Madrid 10 de Abril de 1849.

Comision de obras

Para con el plano q. se acompaña a informe del
Arquit.º del Cuartel.

El Alcalde Correg.

F. Cruz

Señal de la Comision de obras.

En cumplimiento del anterior decreto se ha examinado con la atencion que se requiere
el plano de fachada que presenta D. Pantaleon Novendo dueño de la casa q.
se halla en esta calle de S. Andres Mayor Nº 44 firmado
por el Arquitecto de la Academia Nacional de S. Fernando D. Maria-
no Fernandez, y lo hallo arreglado a los principios y estilo que
forman con los acuerdos del Excmo. Ayuntamiento, por lo que por des-
pachamen debe considerarse la licencia que se solicita a la ciudad de
que esta construccion se observe el diseño presentado y en las
circunstancias de que los constructores han de construir sobre fuen-
te propia con pila de pila y mureta de al y arena, dando la
altura de 10 metros hasta medio pila mas baja que el nivel del
puerto de la calle, en donde se halla el medio pila de cada la-
do se sentara el mureta de cantina de tres pies de alto lo mismo

[illegible]

para que no se usen machete y en la fabrica, las puentes sean de madero de a seis y los tallones de buena calidad sin rudo, sales oinos poniendo tres por lo menos en el ancho de cada andamiada no permitiendole el arquitecto se carguen con mucho ladrillo y para portar en lo posible todo asienda desagradable se pondran maderos de a ocho o de a diez entre las almas que sirven de antepuerta o varandilla, elevandolos de los tallones uno, si fue, redoblando este cuidado donde se vido que el puente que se formara con toda solidez cuidando ademas el profe sor, el que se ejecuten segun arte para que habra una verga ra en cuanto puedo manifestar a V. H. sobre el particular. Madrid 13 de Abril de 1849.

Capo. IV.

La Comisión de Obras no halla reparo en que
D. E. se sirva autorizar a D. Pantaleon Rosendo
p.^a la nueva construcción de la casa C.^a de S. An-
dres n.^o 4.^o m.^a 454, a calidad de observar la ali-
neación y demás reglas detalladas por el Ar-
quitecto del Cuartel, librándose el oportuno
documento obtenida la conformidad del

Excmo. Sr. Jefe Político. Madrid 24. de Abril
de 1849.

Jos. Meryn

Alcázar

Villanueva

Goyeneche

Salas

Madrid 28 de Abril 1849.

In Ayuntamiento. Consel.

Conforme S. E. con la Comisión.

Mad. 30 de Abril de 1849

Conforme con el acuerdo
del Excmo. Ayuntamiento

Madrid 11 de Mayo de 1849.

In Ayuntamiento. Consel.

Mediante la aprobación del Excmo. Sr. Jefe Político
en su comunicación de 9 del actual, vista en
esta sesión que se halla unida al expediente de
igual clase de la casa calle de la Paloma se
acordó: expedirse la oportuna licencia.

D. Cipriano M.^o Clemente L.

Certifico: q. por D. Pantaleon Rosendo due-
ño de la casa el ced. Andres n.º 14. n.º 484.
se vino presente a dho. Excmo. Ayuntamiento en sesión de
20. de Marzo ult. ~~de la casa de la Paloma~~ con
objeto de levantarla de nueva planta, repiti-
cando q. S. E. se sirviera disponer se & marcar
la alineación q. debería observarse.

Parado ~~la~~ en sesión por disposición del Excmo.
a la Comisión de Obras, lo hizo cita al Sr. Jefe
Alcalde del Distrito, y q. en unión de uno de
los Sres. Regid. de la misma, del Arquitecto
del Cuartel y el del interinado se procediere
al acto de la tira de cuerdas, de cuyo resulta-
do se dió conocimiento por dho. Profesor en el
siguiente inf.

Aquí.

Presentado el plano de fachada firmado por
D. Mariano Perna, se remitió a inf. del citado
Arquitecto quien lo devolvió con el siguiente.

Aquí.

La Comisión en su vista remitió el expd. a la
deliberación del Excmo. Ayuntamiento proponiendo se sir-
viera autorizar la citada obra a calidad de ob-
servar la alineación y demás reglas deta-
lladas por el Arquitecto.

Hecho presente a S. E. en sesión de 28. de
Abril último acordó conformarse con lo propo-
sido por la Comisión, cuyo acuerdo obtuvo la apro-
bación del Excmo. Sr. Jefe Político en 9. del
actual, de que se enteró el dho. Ayuntamiento en sesión del
11. acordando la expedición de la licencia; y
a su ord. doy la presente en Madrid a 11 de
Mayo de 1849.

Ayuntamiento de Madrid