

4-63-34.

Ayuntamiento Com. de Madrid.

1849.

Policia Urbana.

Casa

El Excmo. Sr. Marqués de Vedmar pidiendo permiso p.<sup>a</sup> construir la planta p<sup>al</sup>. de una casa q. posee en las afueras de la Puerta del S.<sup>t</sup> Barbara, y hacer otras obras -



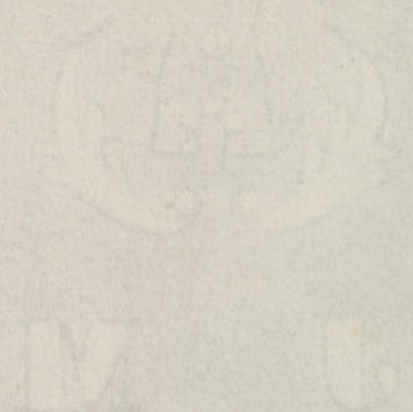



Plano de la fachada de la casa que pertenece al Excmo D. Marques de Vedmar en el  
paseo de la puerta de Sta Barbara al Chamberí, indicando el color de carmin la parte que se ha de construir.

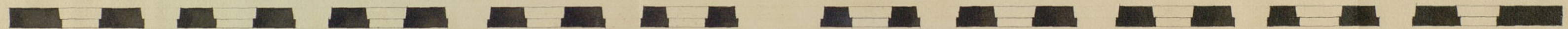
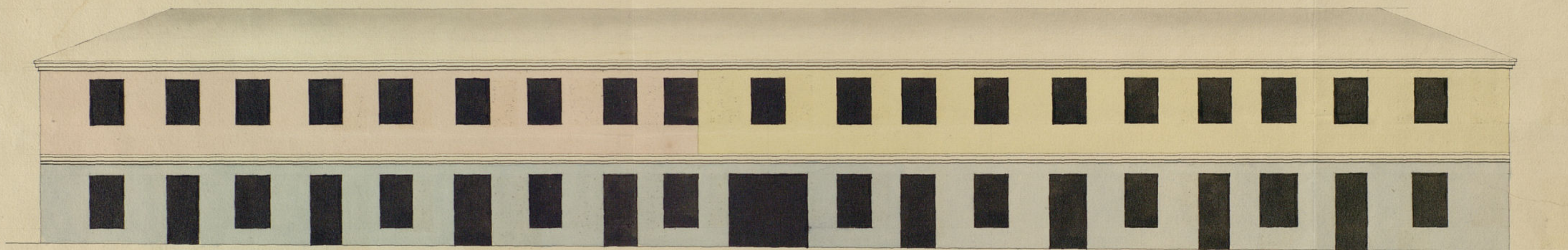

Escala de 10 20 30 40 50 60 70 80 90 100 pies castellanos.

Madrid 24 de Febrero de 1847.  
Vicente Alatorre  
E 8



Nº 46

Nº 21.º



Excmo Señor

Mad. 3.º de Mayo  
de 1849.

Por acuerdo del  
Excmo Ayte

base con el plano  
q. se acompaña  
a la Comisión de  
Obras previo in-  
forme del Abgto  
del Cuartel.

El Marqués de Vedmar dueño de una casa con-  
huerta que está situada en las afueras de la  
puerta de Sta Barbara, en el paseo que desde  
dicha puerta se dirige al Chamberí, cuya casa  
es la primera que está pasada la noria per-  
teneciente al Excmo Ayuntamiento, a V.E.  
expone: que la referida casa tiene levantado  
un piso principal en la mitad de la longi-  
tud de la fachada, y la otra mitad está  
solo a planta baja, por lo cual quiere cons-  
truir la planta por toda la extensión que  
no existe, y arreglar los huecos de fachada  
para que quede según demuestran el  
adjunto plano que acompaña, en el que se  
marca con una aguada de color rosa la parte  
de la planta principal que se va a construir  
y al efecto:

Suplica a V.E. que previo el informe  
del Sr. Arquitecto del Cuartel, se sirva es-  
pedirle la correspondiente licencia para ejecu-  
tar dichas obras, cuya gracia espera de V.E.  
Madrid 26 de Febrero de 1849.

El Marqués de Vedmar

En la Comisión de Obras.

En cumplimiento del anterior decreto he pasado a reconocer  
la fachada de la posesión que se halla fuera de la puerta  
de Sta Barbara a la derecha del Camino de Chamberí q.  
está en esta situación, y en su vista no hallo inconveniente  
en que V.E. sirva a las Superiores para continuar en



esta el pto principal y arreglar los huecos uniformes al  
plano adjunto firmado por el Arquitecto D. Simón Abalo, con lo  
que quedará dicha fachada mas regularizada y simétrica. En  
su embargo suscribo lo q.º superiormente. Madrid 15 Abril de 1849.

Mano Mayor

Comis. Sr.

Vista por la Comisión de Obras la inst.ª del Comis.  
Sr. Marques de Pedraza solicitando licencia  
p.º levantar pto pto y arreglo de nuevo en  
la parte de fachada q.º hay en el de planta  
baja de la casa de su propiedad afuera de la  
Puerta de S.ª Barbara, no halla reparo de con-  
formidad con lo propuesto por el Arquitecto, en  
q.º l.º se sirva conceder dho. permiso, libran-  
dose la oportuna certificación. Madrid 16.  
del Mayo de 1849.

Villanueva  
El Comis.

Galiano  
Galiano

Madrid 22 de Mayo 1849.  
En Ayuntamiento. Comis.  
Con la Comisión.

D. Cipriano M.ª Remencin L.

Certifico: q.º por el Sr. Marques de  
Pedraza dueño de una casa <sup>donde</sup> muerta  
situada en las afueras de la P.ª de S.ª Barbara  
en el parco q.º desde la misma se dirige al Cham-  
berí, se expuso a dho. Comis. Inst.ª en inst.ª de 26.  
de Febrero ultimo, que la referida casa constan-  
da de pto pto en la mitad de la longitud  
de su fachada y la otra mitad de planta  
baja, y que ~~se levantaba~~ <sup>se levantaba</sup> construir la plan-  
ta pto en toda la parte q.º no existía y arre-  
glax los huecos de la fachada y ~~se levantaba~~ <sup>se levantaba</sup>  
según ~~se levantaba~~ <sup>se levantaba</sup> plano q.º acompañaba  
firmado por D. Simón Abalo a el que apa-  
recía ~~se levantaba~~ <sup>se levantaba</sup> con una aguada ~~se levantaba~~ <sup>se levantaba</sup>  
la parte q.º se levantaba ~~se levantaba~~ <sup>se levantaba</sup> construir, suplicaba  
de ~~se levantaba~~ <sup>se levantaba</sup> q.º S.ª se sirviera espe-  
dir la correspond.ª licencia.

Parada dha. inst.ª por disposición de  
S.ª a la Comisión de Obras previo infor-  
me del Arch.º del Cuartel, en vista de lo  
firmado al ~~se levantaba~~ <sup>se levantaba</sup> plano presentado  
q.º respectivamente emitieron, el Arquitecto  
por su acuerdo de 22.º del actual, se sirvió  
~~se levantaba~~ <sup>se levantaba</sup> al ~~se levantaba~~ <sup>se levantaba</sup> de ~~se levantaba~~ <sup>se levantaba</sup>  
~~se levantaba~~ <sup>se levantaba</sup> ~~se levantaba~~ <sup>se levantaba</sup> ~~se levantaba~~ <sup>se levantaba</sup>  
~~se levantaba~~ <sup>se levantaba</sup> ~~se levantaba~~ <sup>se levantaba</sup> ~~se levantaba~~ <sup>se levantaba</sup>  
y para q.º conste doy la presente que  
firmo en Madrid a 30 de Mayo de 1849.

En dho.



