

4-63-35.

Ayuntamiento. Cortes. de Madrid.

1849.

Policia Urbana.

Casa.

D. Candido del Rio pidiendo la tira
de acuerdo p^a la Casa C.^a del Pelor
n^o 14 m. 554"

1849

Excmo. Sr. D. Juan de Dios

Don

Don Juan de Dios

*El Sr. D. Juan de Dios me ha escrito
diciendo que me ha de construir
una casa en la Calle del Polo n.º 14*

*Diseno de la Fachada de la Casa que se ha de construir
en la Calle del Polo n.º 14 manz. al*

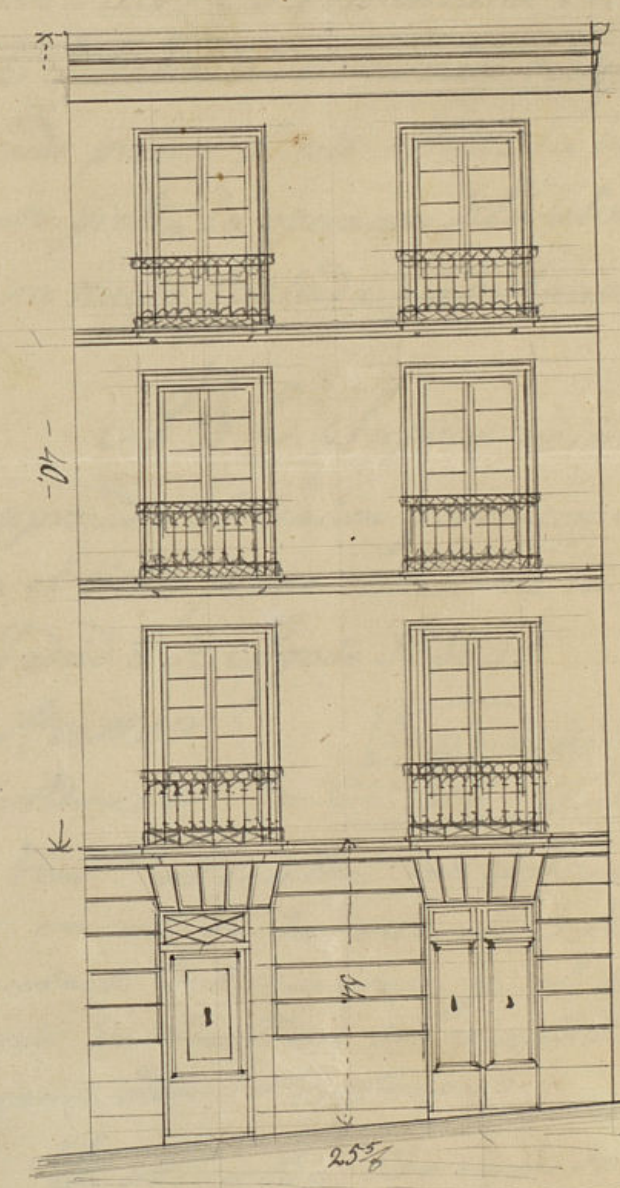

*Madrid 20 de Agosto de 1849
Wenceslao Gaviña*

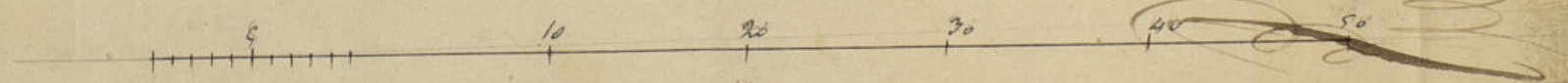

20 f. 478to

Sabado 9

Nº 267



Exmo Ayuntamiento Constitucional

Madrid 8 de
Agto de 1849.

Por acuerdo
del Exmo. Ayto.
Pase a la Co-
mision del Tra-

D^{no} Candido del Rio, Dueño de la Casa la
Ue del Nelo N.º 34 Manzana 554 de esta Corte a NE es-
pone q. habiendo determinado reedificar la expresada Casa
y siendo preciso p^a esto obtener la licencia del Exmo Ayunta-
miento previa la operacion de la alineacion en q. debe de que-
dar su nueva fachada y a probacion del plano de esta

A. N. E. Suplica se sirva disponer se proceda a
la expresada alineacion y en su consecuencia presentado y apro-
bado el citado plano concederme la licencia q. solicito

Madrid 8 de Agosto de 1849

Madrid 9. de Ag. de 1849.

Comision del Tra-

Candido del Rio

Pase a el Sr. Vent. Alcaide del Distrito para q. en union
del Sr. Regidor vocal de la misma d. Anastasio Mar-
quez, del Arquitecto del Cuartel, y el del interesado se
proceda al acto de la tiva de cuerda, informandose
del resultado por dho. Profesor.

El Alcaide Corregidor -

J. Cruz

Señal de la Comision de Tra-
En cumplimiento del decreto de V. M. que mandado sobre
el terreno la alineacion que debe observarse en la
fachada de la casa que trata de construir D. Candido

del Rio en la Calle del Pelajo (man. 11) numerada 884, y resulte que dicha fachada ha de alinear con arreglo a la aprobada para dicha Calle por la Decretoria con la caserita de la Casa N.º 8 y por la izquierda con la de la Casa N.º 16, tomando del terreno publico por el primer punto 3 alfileres, y conveniéndose la posesion que ocupa por la izquierda. Resulta que cubra 28' 1/2 pies que tiene altura hacia el punto 15 que aprecio de 8' 1/2 y para la comodidad de 32' 1/2 pies que debera abarcar el interesado a los fondos municipales y en cuanto a la altura no mudara la de la misma casa de 58 pies, siendo la de la fachada lo mismo de 58 pies, cubra y cubiéndose por el centro de la fachada, y para construirse piso bajo principal, segundo y tercero, arreglándose a la altura de la planta prima. Donde por arquitecto para la aprobacion del Ayuntamiento, sin construir boadillas ni vidrieras en la primera y segunda a la Calle, pudiendo utilizar vitas en las ventanas siempre que en la no baje de 9 pies con arreglo a lo acordado por el Ayuntamiento.

Con respecto a el plano de la fachada que acompaña firmada por el Arquitecto de la Academia Nacional de S. Fernando D.ª M.ª de las Casas, debe manifestar a V.ª E.ª, que esta conforme con las reglas del arte y con los acuerdos de S.ª E.ª y no halla inconveniente en que V.ª E.ª subsanar las licencias que se solicita, a tal fin de que en la construccion se observe el dibujo presentado, con la circunstancia de que los venenos se han de levantar sobre terreno firme con grava de piedra y muralla de cal y arena, dándosele de grueso hasta medio pie mas bajo que el currag del piso de la Calle en donde sitallandose medio pie de cada lado se sentara el rocalo de casaca de tres pies de alto lo mismo y otros tres de grueso, resultando dos ventanas de maderas en el punto mas elevado de la Calle, con la guisa de vitas a nivel hacia el mar bajo sin que faltara en ninguno punto de la fachada. Sobre el referido rocalo y con el mismo grueso seguiria de fabrica de ladrillo y muralla de cal y arena el currag bajo hasta la imposta del piso principal y de la misma fabrica en todas las alturas, siendo los techos de puertas y ventanas del propio material sin entramados ni humbreros de madera, se tallandose por la interior de cada uno de sus arcos para que resulte el ultimo de 2 1/2 pies de grueso para el currag del alero que sera de madera de maderas y compuesto de solera cancelada con boadillas y forma de vitas, cubiéndose de plomo o una cubierta de plomo o forrada que tenga poco ruido, formando por la parte interior

una canal general para que recogidas en ella las aguas lluvias se introduzcan en las cañadas de plomo embutidas en los muros de fachada y las que desaguaran por encima de la acera a la Calle. Los balcones tendran de vulto lomo y que y muros del piso principal y uno los de los pisos restantes, volandoles 3 1/2 pies de altura y al intervalo de los balcones un dedo, quedando cubiertos las fachadas en el grueso de la pared un pie y mas de otro separadas del vicio de la lora de las ventanas. En las puertas no habra patente ni quedara alguna que sobre salga del filo de la fachada para que no impida el tranzito publico, en las aceras se sentaran loras de pados barroquena de medio pie de espesor y tres de altura, cubiendolas loras con moistero de cal y po una variante sin que puedan abrimo humbrera y orientales a los techos, debiendo estas colocarse entre las moisteras de las ventanas o a plomo de los muros, y por ultimo se rebocara la fachada convenientemente imitando con las tintas un buen orden de construccion pintando al olio de color claro las puertas de la Calle. Estando el lomo Ayuntamiento encargado de la policia, buen aspecto de los edificios y de su seguridad podra cuando quite el lomo Sr. Alcalde Comodoro o Sr. Teniente Alcalde encargado del Distrito mandarse su remocion e reforme segun del estado de la obra, sin embargo de que el mismo debiera dar aviso luego que este tratado el rocalo de casaca, despues de curragado el piso principal, currag de la fachada se halla curragada con el alero y por ultimo de que de que este concluida enteramente la finca a fin de reconocer si esta en estado de alquilarse, para que practica dos los reconocimientos resulte el cumplimiento de lo acordado por el Ayuntamiento. En la construccion de arcos de la fachada se observara que las almas sean de sermas colocadas en medio de los muros a espacion de las de los extremos que estaran a la linea de los muros medianeros y para que no resulten machinales en las fabricas las puertas se han de maderos de a diez y los tablones de buena calidad sin nudos saltadinos y poniendo tres por lo mismo en el ancho de cada curragado, no constituyendo el Arquitecto se exigen con mucho cuidado, y para evitar en lo posible todo incidente desagradable se pondran maderos de 8' 6" de adier entre las almas que servirán de arstiqueros o varandilla, elevandolos de los tablones uno y dos pies redoblado este curragado donde se cubre el currag que se formara con toda solidez cuidando ademas el propio que los arcos interiores se requieran segun arte para que no haya una degradacion. En cuanto pueda manifestar a V.ª E.ª sobre el particular. Madrid el de Set. de 1849.

Vicente Llanos

Excmo. Sr.

La Comision de Obras no halla repara
ro en que V.E. accediendo a lo soli-
citado por D. Candido del Rio acuer-
de prestar su permiso p.^a la edifica-
cion de nueva planta de la casa
calle del Pector n.^o 14. a calidad de
observar as el detalle de alineacion
como las demas reglas y disposicio-
consignadas por el Arquitecto del Depar-
tamento, librandose el oportuno do-
cumento obtenida previamente la su-
perior aprobacion del Excmo. Sr. Jefe
Politico. Madrid 12. de Set.^e de 1849.

Barbier

Salinas

Goyenche

Fil. Belzard Marques

Mat#

#díd 14 de Set. 1849.

En dte. Cons.

Conforme S. C. con la
Comision.

Madrid 17 de Set. de 1849

Conforme con el acuerdo del Excmo. Ayuntamiento

#115

#212 14 de Sept 1849

En Ayuntamiento

Conforme al l. con la

Comisión

De 14 de Sept 1849

Se acuerda que se

decrete lo siguiente

En consecuencia

Se acuerda que se

decrete lo siguiente

En consecuencia

Se acuerda que se

decrete lo siguiente

En consecuencia

Se acuerda que se

decrete lo siguiente

En consecuencia

Se acuerda que se

decrete lo siguiente

En consecuencia

Se acuerda que se

decrete lo siguiente

En consecuencia

Se acuerda que se

Nº 207

Excuso. Sr.

Apruebo el acuerdo del Ayuntamiento fecha 14 del actual sobre edificación de una casa en la calle del Reloj núm. 14 manzana 884, y devuelvo a V. E. el expediente instruido sobre el particular, y el plano de la manzana dada calle a los efectos oportunos.

Dios que a V. E. en el Madrid 27 de Setiembre de 1849

DB 14. 1849

Que puse al l. Ayuntamiento

Se acuerda

Madrid 2 de Oct. 1849

En Ayuntamiento

S. l. quedó enterado y respaldado en la l. en

Se acuerda

Se ve en el expediente

Excuso Sr. Alcalde Corregidor

1807



Don Juan de Dios
Alcalde de la Real Audiencia
de Madrid

Madrid 26 de Mayo 1807.
En virtud de la Real Cedula
de 11 de Mayo 1807.
Se ha acordado que el
Sr. D. Juan de Dios
Alcalde de la Real Audiencia
de Madrid sea Jefe de la
Comision de la Real Audiencia
de Madrid.



El Excmo. Ayto. de esta Villa ha concedido
permiso para la reedificación de Casa a'd Can-
dido del Río en la Calle del Pelor nº 14 m.
544, resultando tomar del tranvía pub.
4 pies $\frac{1}{23}$ avos q. a precio de D. 7. pie valer
32 r. 12 m. y cuya cantidad debe abonar
a los fondos Municip. y lo noticio a
v. p. en intelig. y fin oportuno.
Dios C. Madrid C. de Oct. de 1849.

Sr. Jefe de la Sección de Contabilidad

N.º 1.º

Sección de Contabilidad
del Excmo.
AYUNTAMIENTO CONSTITUCIONAL
de Madrid.

En once de Octubre último
me entregó en la Depositaria de
esta Villa D. Candido del Río triun-
ta y dos reales doce nros con va-
lor de 15 pías $\frac{1}{2}$ avos de otros que
toma del tránsito público para
incorporar á la casa calle del
Puelo n.º 14 m.º 554.

Lo noticio á V. S. á los efectos
convenientes.

Dios que á V. S. en L. Madrid
9 de Noviembre de 1849.

Isidro Camarero

Sr. Sr. del Excmo Ayuntamiento de esta M. N. Villa.

D. Cipriano M^a Clemente S.

Certifico: q^d por D. Candido del Rio due-
ño de la Casa C^a del Pelor n^o 14 m^o 554.
se copuso a dho. Excmo. Ayto en int^a de
8^a del 1^o de Agosto último había determinado
reedificar ~~aquella y siendo preciso proceder~~
~~con p^a ello a tener la licencia~~
~~para la alineacion~~ ^{que en} ~~q^d debería~~
la nueva fachada y la aprobacion del
plano q^d acompañaba firmado por
D. Encarnación Gaviria, suplicaba q^d S. E.
se sirviese ~~conceder la oportuna licencia~~
~~para la alineacion y para comenzar~~
~~aprovechando el plano concedido~~
~~comisarios~~

Pasada la instancia y plano a la Com.
de Obres, se hizo por este al Sr. Int^e Al-
calde del Distrito p^a q^d en union de uno
de los Dres. Regid^{es} de la misma, del Ar-
quitecto del Cuartel y el del interesado se
procediere al acto de la firma de acuerdo; de
cuyo resultado se dió conocimiento por dho. Pro-
fesor en el siguiente inf^o.

Agu^a.

La Comision en su vista sometio el exp^o.
a la deliberacion del Excmo. Ayto proponiendo
se sirviese prestar su permiso p^a la edifica-
cion de la citada Casa a calidad de observaa
an el detalle de alineacion como las demas
reglas y disponer convenientes por el Arquitect^o.

Hecho presente a S. E. en sesion de 14 de
Setiembre ult^o acordó conformarse con lo pro-
puesto por la Comision, cuyo acuerdo obraba
la aprobacion del Excmo. Sr. Gefe Político
en 27 del mismo, de q^d se enteró el dho.
en sesion del 1.º del actual acordando se
expidiese la licencia. Y habiendo remi-

do efecto la entrega en la Depositionaria
de esta Villa de los 32 d. 12 mas. importe
del terreno publico con q. se beneficia
la finca, doy la presente q. firmo
Madrid 15 de Oct. de 1849.

Madrid

En fecho de ... en la ...
... de ... de ...
... del ...
... de ...
... de ...