

4-63-39.

Ayunt.<sup>o</sup> Const.<sup>o</sup> del Madrid.

1849.

Policia Urbana.

Casa

D. Juan Pablo Bermejo (apod.) pidiendo  
permiso p<sup>ra</sup> edificar la Casa C.<sup>l</sup> de  
Atocha n.<sup>o</sup> 111, con accesorios a la  
de S. Juan n.<sup>o</sup> 10, m.<sup>o</sup> 248.

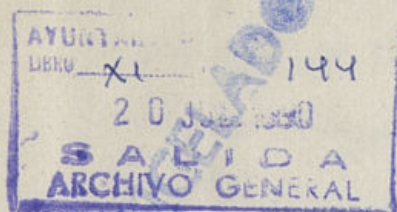



BP 42.

2<sup>o</sup> 128

1402. 15



Exmo Vor.

D. Juan Pablo Bermijo Ayudante de la Srta. Ma-  
 dre D.ª Mrs. Juile Duena de la casa Liter en este corte  
 Calle de Attocha distinguida con el numero 111. nuevo  
 Por acuerdo con accesorias y fachada a la de San Juan por la que se  
 del Emu. Mula con el numero 10. tambien, y toda ella con el  
 Ayunt. s. antiguo de la maur.ª 268 a' V.E. expone que inten-  
 Pare a la te demoler la fachada de la calle de Attocha y re-  
 Comision edificarla de nueva planta con el aumento de un  
 D.ª 1.º piso tercero, y por la calle de San Juan elevar el  
 mismo piso tercero sobre la que existe por  
 pr de construccion moderna amaglada a' or-  
 denancia, Conservando los pisos que hoy tiene  
 a' nivel de toda la casa cuyas obras han de ex-  
 cutarse bajo la direccion del Arquitecto de la R.  
 Academia D. Luis Lopez de Orche; y en su virtud

A V. E. Suplica se sirva concederle la licencia competente  
y que se acostumbra en iguales casos en lo que re-  
cibiere favor. Madrid 12 de Mayo de 1769

Madrid 12. de Mayo de 1849.

Comisión de Obra

Pase al Sr. Don Alcaide del Distrito p.<sup>o</sup> q.<sup>o</sup> asociado  
del Sr. Regidor vocal de la misma Conde de Goye  
nada, del drog.<sup>o</sup> del Cuartel y el del interesado, se



proceda al acto de la firma de cuenda, informándose del resultado por dho. Profesor

El Alcalde Corregidor

J. Cruz

Señor de la Comisión de Obras.

En cumplimiento del anterior acuerdo de V. M. he marcado sobre el terreno, la alineación que corresponde a la casa n.º 111. Calle de Alcocha con accesorias a la de S.º Juan n.º 10. resultando: que por la primera, debe establecerse la fachada sobre la línea recta tirada de un punto dos pies mas afuera del ángulo de la casa n.º 103, a otro cuatro pies mas adentro de la esquina de la casa n.º 121. que vuelve a la Costanilla de los Desamparados; y en este caso debe salir por la medianería del n.º 109. tres dedos y medio y se remata por la del n.º 113 ocho y medio dedos, dejando en favor del tránsito público en los cincuenta y tres octavos pies que tiene de longitud dicha fachada; siete pies cuadrados y cincuenta y cinco sesenta y cuatro abos de pie, que al precio de diez y ocho reales pie, valor la cantidad de ciento cuarenta y un reales y diez y seis maravedís, la misma q.º deberá abonar el Sr.º Agust.º al dueño de esta casa.

En cuanto a la obra que se pretende hacer por la calle de S.º Juan, debo decir: que la fachada se halla en buen estado de solidez, y al mismo tiempo en la alineación que corresponde a la calle; pero así como por la de Alcocha podrá tener hasta setenta pies de elevación la casa, por aquella no podrá pasar de los cincuenta y ocho pies, que están marcados como maximum para las calles que como la de S.º Juan no tienen 10 pies de ancho. Igualmente debo advertir q.º el cuerpo bajo de la nueva fachada no ha de tener menos de catorce pies de altura tomados en el centro de ella. Lo cuanto puedo manifestar a V. M. sobre el particular. Madrid 16 de Marzo de 1849.

Juan José Sánchez Pereda

Diseño de la Fachada a la Calle de Alcocha que ha de edificarse en la casa distinguida con el num.º 111. nuevo y antiguo de la man.º 248

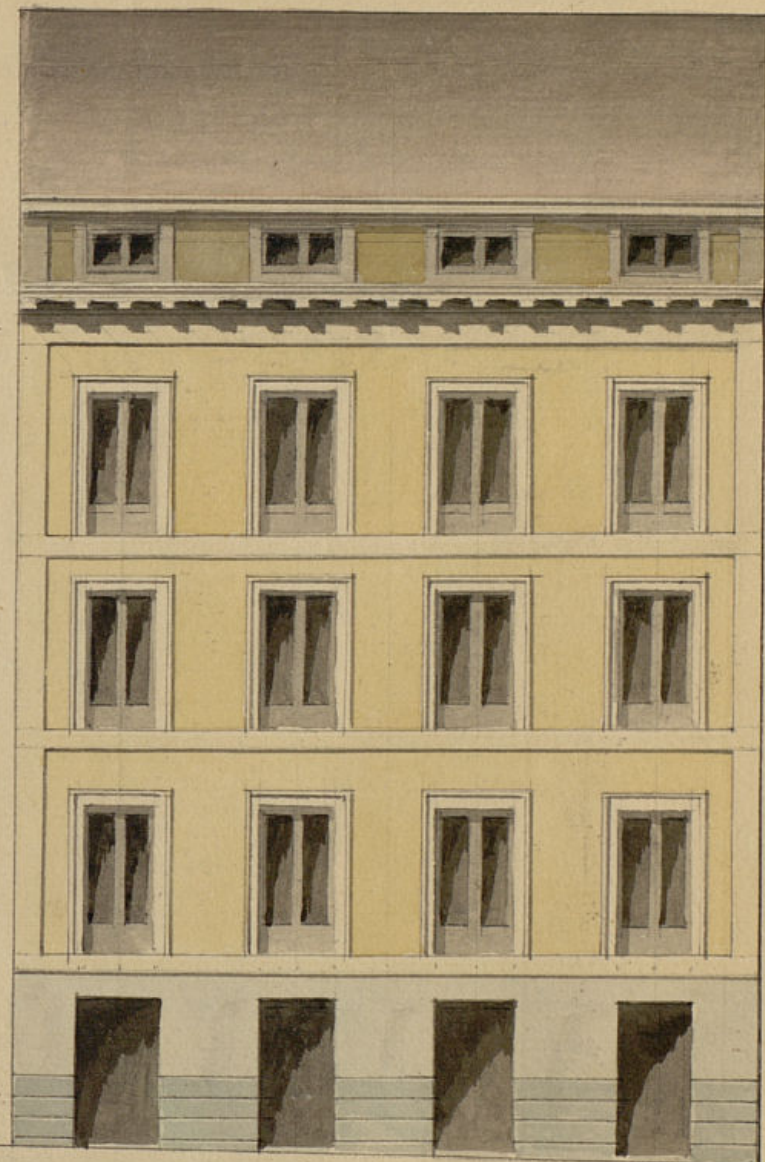

Madrid 24 de Marzo de 1849  
Luis López del Olivo

Escala de 10 5 0 10 20 30 40 50 60 70 80 90  
Ayuntamiento de Madrid  
Diego Castellón



Diseño de la Fachada de la Casa que por la Calle de San Juan se distingue con el num.<sup>o</sup> 10 nuevo (accessoria de la de Atocha num.<sup>o</sup> 11 nuevo, & antiguo de la manr.<sup>a</sup> 248) sobre la cual se ha de levantar piso tercero y se señala en el presente con lo cubierto de treinta varas.

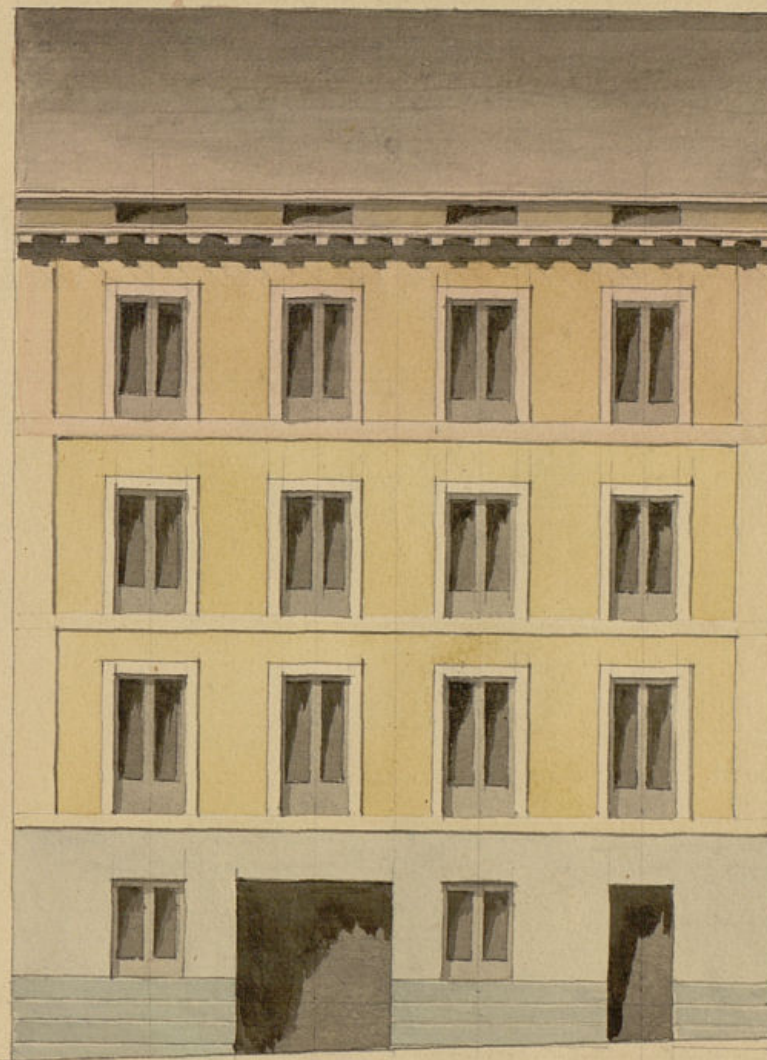

Madrid 24 de Mayo 1849.  
 Luis Lopez de Ocho  
*[Signature]*  
 Diez Castellanos

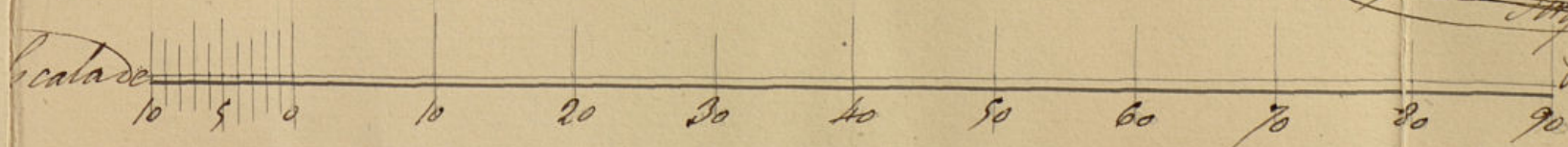



Ex. f. 42



V. S. del Excmo. Ayuntamiento Constitucional de esta  
M. N. V.

D. Juan Pablo Bermijo, apoderado de D. Sr. D. Sr.  
Juan Pablo Bermijo, de la Casa Calle de El Tocho n.º 111. mo  
D. Sr. y antiguo a V. E. exponen: Que habiendo determinado  
edificar de nueva planta la fachada de la referida casa  
como así mismo devar tiempo tercero en la Calle de Sr.  
Juan P. accesorios de la primera, solicito y obtubo de V. E.  
el que se le fijase la altura y anchura, la cual obviando  
sido aprobado, adjuntos tiene el honor de acompañar los  
planos de ambas fachadas, para que si V. E. los halla confor-  
mes, con lo que sobre el particular tiene dispuesto, se sirva apro-  
barlos.

Suplicando a V. E. al mismo tiempo le pida con toda brevedad la licencia  
correspondiente, a cuya gracia el exponente viviere deseoso.  
Madrid 24 de Mayo de 1849.

Madrid 24 de Mayo de 1849.  
Comision de Obras

Juan Pablo Bermijo

Para con los planos q. se acompañan a informe del cargo  
del Cuartel. El Alcaide Correg.

J. Cruz

Sr. de la Comision de Obras.

En cumplimiento del anterior acuerdo de V. E. me he enterado de los dibujos de las fachadas  
q. presenta D. Juan Pablo Bermijo, los cuales estan arreglados a los principios del arte y con-  
formes en la altura a los acuerdos del Excmo. Ayuntamiento, por cuya razon soy de dictamen que  
debe conceder la licencia pedida, a calidad de q. se observen en la construccion los di-  
n.ºs presentados y con las precisas circunstancias, de que los mismos han de

Ayuntamiento de Madrid



construirse de piedra pedernal con mezcla de cal y are  
 dándole cuatro pies de grueso hasta medio pie  
 piso de las calles, en donde retallándose medio pie  
 Local de la cantina de tres pies de altura lo menos con su tizon correspondiente, resultando dos  
 hiladas descubiertas en el punto mas elevado de las calles, continuando a nivel hasta el  
 mas bajo, sin que falten estas en ningún punto de las fachadas. Sobre el referido lo-  
 cale y con el mismo grueso de tres pies seguirá de fábrica de ladrillo y mezcla de cal  
 y arena el cuerpo bajo hasta la imposta del piso principal y de la misma fábrica en to-  
 das sus alturas, siendo los arcos de puertas y ventanas del propio material, sin en-  
 tornado alguno ni humedales de madera, retallándose un cuarto de pie por lo  
 interior de cada piso de los siguientes, de forma que resulte el último de dos y  
 cuarto de grueso para el asiento del alero, que será de madera descubierta compues-  
 to de solera, loncillas con tocadura, corona superior moldada con su canalón  
 correspondiente del cual deben partir las bajadas de barro o plomo que imbe-  
 bidas en el grueso de las fachadas dirijan las aguas pluviales a la alcantarilla.  
 Los balcones tendrán de vuelo lo mas fino y medio pie los del piso principal, uno los  
 del segundo y medio los del tercero, dándoseles de altura tres y tres cuartos pies  
 y al intervalo de los volantes sus dados quedando recibidos las patillas en el  
 grueso de la pared, un pie y mas de alto separadas del vivo de la lura de  
 las ventanas. En las puertas no habrá batiente ni peldaño alguno q<sup>o</sup> salga del  
 fila exterior de las fachadas, para que no impidan el tránsito publico, debien-  
 do abrir aquellas hacia lo interior de la posesion. Y por último se rebocaran  
 las fachadas decentemente con arreglo a un buen orden de construcción, colocando el  
 numero correspondiente sobre la puerta del portal: pero como el Excmo. Ayuntamiento se halla  
 exclusivamente encargado de la policía, buen aspecto de los edificios y de la seguridad pu-  
 blica, podrá cuando guste el Excmo. Sr. Alcalde Corregidor o Sr. 1.<sup>o</sup> de Alcaldía del  
 distrito, mandar que reconozca e informe sobre el estado de la obra, sin embargo q<sup>o</sup>  
 el dueño deba dar aviso luego que este concluida la cantina para practicar el  
 primer reconocimiento, segundo despues de enrasado el piso principal y tercero cuando  
 se hallen coronadas las fachadas con el alero para q<sup>o</sup> practicados conste por ellos  
 cuanto el Excmo. Ayuntamiento tiene resuelto en el particular. En la construcción de  
 andamios tanto interiores como exteriores cuidara el Arquitecto bajo su responsa-  
 bilidad se construyan segun arte con la idea de precaver la ocurrencia de una des-  
 gracia. Es cuanto puedo manifestar a V. S. sobre el particular. Madrid 1.<sup>o</sup> de  
 Mayo de 1849.

Ayuntamiento de

Excmo. Sr.

La Comision de Obras presenta  
 a la deliberacion de V. S. el espe-  
 diente promovido a nombre  
 de D.<sup>o</sup> Juan Fraile, i.ve. licencia  
 p.<sup>a</sup> la constauccion de nueva  
 fachada en la Casa C.<sup>o</sup> de Abasco  
 n.<sup>o</sup> 111., y eleva por la accion  
 de S. Juan n.<sup>o</sup> 10. el piso 3.<sup>o</sup>, teni-  
 endo el honor de proponer  
 de conformidad con los informes  
 consignados por el arquitecto  
 del Cuartel acuerde V. S. prestar  
 su permiso p.<sup>a</sup> la citada obra,  
 a calidad de observar la aline-  
 cion y demas reglas de que  
 hace merito el citado Profesor  
 y de no exceder por la Calle de  
 S. Juan de los 38 pies q.<sup>o</sup> como  
 maximum de altura esta se-  
 ñalado y p.<sup>a</sup> las de su ancho, li-  
 brandose la oportuna certi-  
 ficacion obtenida previamente  
 la superior aprobacion del



Excmo. Sr. Jefe Político  
Madrid 16. de Mayo de 1849.  
Villanueva Reunero  
MCO

Galiano  

Madrid 22 de Mayo 1849.

Excmo. Ayuntamiento.

Con la Comision; llevando entendido  
el Sr. Corregidor la indicacion del  
Sr. Mesonero, relativa a encon-  
trarse concluida la fachada de  
la casa por la parte de la calle  
de San Juan.





Ms. A. 9. 2. 137 - 21 v<sup>to</sup>

Madrid 8 de Junio  
de 1843.

le 27<sup>e</sup> Const.

*S. C. quedó autorizado  
y procedase á la  
expedición de las li-  
cencias.*

Aprobado el acuerdo de V.E.  
de 22. del anterior sobre o-  
dificacion de una casa en  
la calle de Trocha n. 111.  
otra en Chamberi alto q. in-  
tenta construir D. Eferonio  
Gamacho y otra en el cerro  
llo del Pastor de D. San-  
tiago Morales, devolviendo a  
V.E. adjuntas los expedientes  
de su referencia y los planos  
de las mencionadas calles a  
los efectos oportunos.

Dieu que. à V. G. m. l. a.  
Madame E. de Tunis de 1842

I've changed

Ayuntamiento de Madrid

Ayuntamiento de Madrid





11 de Mayo de 1811.  
A. D. N.º 11.  
Excmo. Sr. D. Juan de  
Caceres, Comisario de  
la Real Audiencia de  
Burgos.

Yo, D. Juan de  
Caceres, Comisario de  
la Real Audiencia de  
Burgos, certifico que  
el Sr. D. Juan de  
Caceres, Comisario de  
la Real Audiencia de  
Burgos, es el mismo  
que se menciona en  
el presente.



D. Cipriano M.<sup>a</sup> Clementin L.

Certifico: que por D. Juan Pablo Bermúdez en  
concepto de apod.<sup>o</sup> de su ~~hija~~ madre D.<sup>ca</sup> Guis Fracile  
Dueña de la casa C.<sup>a</sup> de Obischoa num.<sup>o</sup> 11.<sup>o</sup> con  
<sup>Ay. fachada</sup> ~~accesoria~~ a la de S. Juan n.<sup>o</sup> 10.<sup>o</sup> m.<sup>a</sup> 218.<sup>a</sup>, se  
escribió a dho. Excmo. Argto. en inst.<sup>o</sup> de 12.<sup>o</sup> de Mar.  
zo último, intentaba demoler la fachada de  
la ~~de la~~ Calle de Obischoa p.<sup>a</sup> reedificarla de nue-  
va planta, <sup>levantando</sup> ~~construyendo~~ por la de S. Juan  
El ~~un~~ pto 3.<sup>o</sup> ~~teniendo presente~~ por ser de construc-  
ción moderna, conservando los pto.<sup>s</sup> q.<sup>e</sup> tiene  
a nivel de toda la casa, suplicando q.<sup>e</sup> S. E. se  
sirviese concederle la competente licencia.

 Pasada <sup>la república</sup> ~~la república~~ <sup>nuestro</sup> ~~nuestro por disposición del S. E.  
a la Comisión de Obras, lo hizo esta al Sr. Fe-  
liciano del Distrito p.<sup>a</sup> q.<sup>e</sup> en unión de uno de  
los Pres. Neg.<sup>s</sup> de la misma del Argto. del  
Cuartel y el de la <sup>propiedad</sup> ~~propiedad~~ se procediere al  
acto de la tira de cuerdas; de cuyo resultado  
dió consentimiento dho. Profesor en el sig.<sup>to</sup> inf.  
Aquí.~~

Presentados los planos de fachada firmados  
por D. Luis Lopez de Orche se remitió a inf.  
del citado Argto. quien los devolvió con el siguiente  
Aquí.

La Comisión en su vista remitió el expet.<sup>o</sup> a la  
deliberación del Excmo. Argto. proponiendo de con-  
formidad con los informes ~~del~~ consignados por  
el Arquil.<sup>o</sup> del Cuartel, se sirviese prestar su per-  
misio p.<sup>a</sup> la citada obra a calidad de observar la  
alineación y demás reglas de q.<sup>e</sup> hace mérito dho.  
Profesor, y de no exceder por la Calle de S. Juan  
de los 56 pies q.<sup>e</sup> como maximum está sena-  
lado de altura para las de su ancho. He



Ello presente a S. E. en sesion de 22.  
de Mayo ultimo, acorda conformarse  
con lo prop<sup>to</sup> por la Comision, cuyo acuer-  
do obtuvo la aprobacion del Excmo. Sr. Gefe  
Politico en 1.<sup>a</sup> del actual, de q.<sup>te</sup> se entera el  
Ayuntamiento en sesion del 3.<sup>o</sup> acordando la ex-  
pedicion de la licencia; y a su vez doy la  
presente q.<sup>ta</sup> firmo en Madrid a 17 de Junio de  
1849.

En 2207.



El Ayuntamiento de S. M. en sesión de 22.  
de Mayo último, acordó conformarse  
con la prop<sup>ta</sup> por la Comisión, cuyo acuer-  
do debió la aprobación del Excmo. Sr. D. José  
Chirio en el acta actual, de que cedió el  
Ayuntamiento en sesión del 24 acordando la ex-  
pedición de la licencia, y a su vez, dar la  
orden de firma en el acta al Sr. Juan de  
1849.